

Hochwertige Edelstahlbeschläge und Profile



Vordächer
Duschen
Schiebetüren
Glastrennwände
Sanitärräume
Brüstungen



Produktübersicht mit Preisen

Inhaltsverzeichnis



Vordächer

- 8 Überblick Wandklemmprofile
- 10 Profile mit 5° Dachneigung
- 12 Profile mit 0° Dachneigung
- 14 Punkthalter rund
- 18 Punkthalter quadratisch
- 21 Schwerter
- 22 Rohrrahmen
- 23 Rohrträger
- 26 Regenrinnen | Wandanschluss-Dichtungen



Glastrennwände

- 28 Überblick GTW-Serie
- 30 Klemmprofile
- 32 Türzarge | Türbeschläge
- 36 Einfass- | Verbindungsprofile Aluminium
- 37 Sockelleisten
- 38 Verbindungsprofile Kunststoff
- 40 Glas-Verbinder | Türstopper
- 42 Glasaufnahmen



Schiebetüren

- 46 Gleittür-System rundes Design
- 48 Gleittür-System eckig
- 51 Schwebetür-Systeme Aluminium
- 56 Schwebetür-Systeme Aluminium mit Softclose
- 58 Schwebetür-Systeme Edelstahl
- 60 Laufwagen | Laufrollen
- 62 Wandhalter
- 66 Deckenhalter | Rohr-Verbindungen
- 67 Stopper
- 69 Bodenführungen
- 72 Griffstangen
- 73 Griffe | Griffmuscheln
- 76 Schlösser | Schließfallen
- 79 Bodenschließer



Glasbrüstungen

- 80 Überblick Balustraden-Systeme
- 81 Profile zur aufgesetzten Montage
- 84 Profile zur vorgesetzten Montage
- 86 Punkthalter | Handläufe | Kantenschutz
- 88 Profile für französischen Balkon



Duschen

- 90 Winkel | Scharniere Serie F
- 92 Winkel | Scharniere Serie A
- 96 Scharniere Serie H
- 98 Scharniere Serie N
- 100 Winkel | Längsverbinder
- 102 Stabilisierungskomponenten
- 110 Profile zur Wandbefestigung
- 112 Griffe
- 116 Handtuchhalter
- 117 Schwallschutz
- 118 Dichtungen



Sanitärräume

- 122 Stabilisierungskomponenten eckig
- 124 Stabilisierungskomponenten rund
- 126 Türbänder | Türschlösser



Windschutz | Sichtschutz

- 128 Rundpfosten
- 130 Vierkantpfosten mit Glasklemmen
- 132 Vierkantpfosten mit Schraubdeckel
- 134 Glasklemmen
- 136 Bodenklemmprofil
- 137 Windfang-Systeme

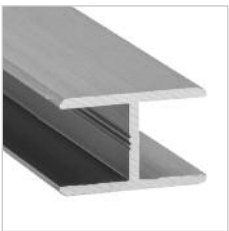

Profile & Rohre

- 138 U-Profil Edelstahl
- 142 L-Profil Edelstahl
- 143 H- | E- | U-Profil Aluminium
- 144 Bodenschienen | Ausspringschutz-Stab
- 145 Rundrohre
- 146 Vierkantrohre



individuelle Schlosserarbeiten

- 147 Edelstahl-Konstruktionen nach Maß

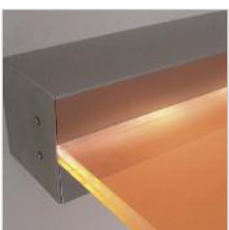

Sonstiges

- 148 Punkthalter Glas-Wand
- 153 Punkthalter | Saugheber | Flaschenöffner
- 154 LED-Leisten
- 156 Artikel-Index
- 158 So bestellen Sie
- 159 Fax-Bestellung

Wissenswertes

A

Anschlag rechts oder links

Die Anschlagrichtung ist für Zimmertüren wie folgt definiert: Beim „DIN links“ Anschlag sind die Türbänder auf der linken Seite und die Tür öffnet nach innen. Beim „DIN rechts“ Anschlag sind die Türbänder auf der rechten Seite und die Tür öffnet nach innen. „Innen“ ist dabei die Seite der Tür, an der die Bänder sichtbar sind. Bei Duschtüren ist die Perspektive von „außen“. Bitte geben Sie die Anschlagrichtung bei Ihrer Bestellung an.

L Linksanschlag **R** Rechtsanschlag

D

Dichtungen

Selbstklebende Dichtungen benötigen einen sauberen, fettfreien Untergrund. Die normalen Dichtungen werden einfach aufs Glas aufgeschoben.

E

Edelstahl

Wir verwenden hochwertigen Edelstahl in V2A- oder V4A-Qualität. Die Oberfläche ist entweder geschliffen (K240) oder hochglänzend wählbar.

F

Forschung & Entwicklung

Wir sind immer offen für Produktverbesserungen oder neue Ideen. Bitte sprechen Sie uns direkt an, wenn Sie einen Optimierungsvorschlag haben.

G

Glas

Wir empfehlen Ihnen, erst die Beschläge zu bestellen und dann das Glas.

Glasgewichtsrechner

Als Service für unsere Kunden bieten wir Ihnen in unserem Online-Shop einen Gewichtsrechner für Glas an.

www.edelstahl-trifft-glas.de/glas-gewicht

Glaszeichnungen

Die Glaszeichnungen finden Sie in unserem Online-Shop beim Artikel unter „Downloads“.

M

Materialbezeichnung

Die Materialbezeichnung finden Sie jeweils in der Artikelbeschreibung. In der Tabelle ist die jeweilige Oberflächenausführung dieses Materials dargestellt.

Die Abkürzungen V2A und V4A stehen für die Edelstahl-Qualitäten, die mit den Oberflächen-Varianten „geschliffen“ (K240) und „poliert“ (hochglänzend) unterschieden werden.

Weiterhin bieten wir Produkte aus Aluminium (Alu) mit den Oberflächen „Edelstahloptik“, „eloxiert“, „unbehandelt“ und „farbig“ an. Einige Artikel, wie beispielsweise die Duschen-Dichtungen, sind aus Kunststoff.

Mindestbestellwert

Bitte beachten Sie unseren Mindestbestellwert von netto 75,00 €.

Montage

Die Montage unserer Edelstahl-Komponenten wird durch die technischen Zeichnungen und Glaszeichnungen, die wir in unserem Online-Shop zur Verfügung stellen, unterstützt.



Montage-Informationen
finden Sie auf unserem
Youtube-Kanal



P

Preise

Alle im Katalog ausgewiesenen Preise sind Netto-Preise und verstehen sich zzgl. gesetzlicher MwSt. Änderungen vorbehalten.

Produktänderungen

Aufgrund von Weiterentwicklungen sind technische, optische und maßliche Abweichungen bei unseren Produkten möglich.

Projekte

Fragen Sie spezielle Projektpreise an, wenn Sie Produkte in höherer Stückzahl benötigen.

S

Sonderanfertigungen

Fragen Sie unverbindlich an. In unserer hauseigenen Schlosserei können wir auch individuell für Sie anfertigen.

Statik

Hinweis: Auf Wunsch erstellen wir für Ihr individuelles Vordach eine Einzel-Statik durch unser Ingenieur-Büro (ab 790,- €).

Stützlasten

Für Ihre Glasplanung: Glasaufbauten mit nachgewiesener Resttragfähigkeit bei rechteckigem Stützenraster nach DIN 18008-3

| Teller-durchmesser | Min. Glasdicke für TVG in mm | Stützweite in mm Richtung 1 | Stützweite in mm Richtung 2 |
|--------------------|------------------------------|-----------------------------|-----------------------------|
| 70 | 2 x 6 | 900 | 750 |
| 70 | 2 x 8 | 1.100 | 750 |
| 70 | 2 x 10 | 1.400 | 1.000 |

Quelle zur weiteren Beachtung:

Werner Verlag, Schneider Bautabellen 7,59

Hierbei handelt es sich um Richtwerte. Ausschlaggebend sind z.B. Region, Ortshöhe, Dachform, Wände etc.

Beispielzeichnung zur Glasplanung nach DIN 18008

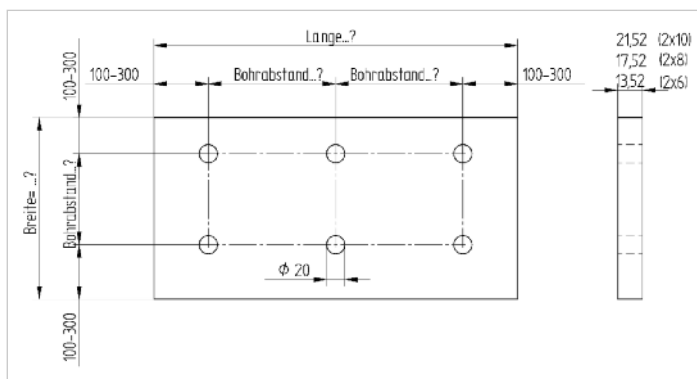

T

Transportkosten

Ab 75,00 € netto und bis zur Länge von 2.600 mm liefern wir versandkostenfrei. Für Artikel über 2.600 mm müssen wir einen Transportkosten-Aufschlag erheben, da Überlängen nur per Spedition versendet werden können.

Für eine Transportkosten-Optimierung bieten wir ihnen einen kostenlosen Zuschnitt an.

Lieferungen ins Ausland werden mit zusätzlichen Aufschlägen berechnet.

Bitte informieren Sie sich in unserem Online-Shop über die aktuellen Transportkosten.

Z

Zeichnungen

Technische Zeichnungen und Datenblätter finden Sie in unserem Online-Shop je beim Produkt unter Downloads.

Unternehmen



Die ETG wurde 2007 im ostwestfälischen Schloß Holte-Stukenbrock als „ETG by Kevin Kreyer“ gegründet und firmiert seit 2013 als ETG GmbH. Langjährige Erfahrungen aus Handwerk und Handel gehen der Firmengründung voraus. Heute ist die ETG GmbH eines der führenden Unternehmen in Deutschland für massive Edelstahl-Produkte. Diese werden im Glasbau eingesetzt beispielsweise für

- Vordächer
- Schiebetüren
- Duschtrennungen
- Glaswände
- Windschutz / Glaszäune
- Trennwandsysteme
- WC- und Umkleide-Anlagen aus Glas
- Maschinenbau
- Ladenbau

Kernprodukte sind Scharniere und Profile aus hochwertigem Edelstahl oder Aluminium. Speziell für die Anwendung „Glastrennwände“ bieten wir ein umfangreiches für jede Glasstärke und ansichtsgleiche Türzargen und Verbindungsprofile an.

Innovation und Produktqualität sind die Leitmotive der ETG GmbH. So entwickelt die eigene Konstruktionsabteilung stets neue Produkte, die nach sorgfältiger Prüfung zur Serienreife gebracht werden.



Alle Artikel finden Sie in unserem Shop unter www.etg24.eu.

Neben unseren Standardartikeln bieten wir auch Schlosserarbeiten für Ihr individuelles Bauvorhaben an. Bitte sprechen Sie unseren Verkauf direkt auf Ihr Projekt an. Gerne können Sie uns auch in unserer Ausstellung nach vorheriger Terminabsprache besuchen.

Wir freuen uns auf Ihre Kontaktaufnahme!



Geschliffen oder poliert

Edelstahl gehört zu den besonders langlebigen Baumaterialien. Es ist ein einzigartiger Werkstoff mit umfangreichen Einsatzmöglichkeiten.

Edelstahl rostfrei, auch Nirosta oder Inox genannt, besteht aus einer Mischung verschiedener Metalle. Es gibt nicht nur eine Edelstahllart, sondern viele verschiedene Edelstahlsorten mit den unterschiedlichsten Eigenschaften. Das Mischungsverhältnis (Legierungen) und die Zugabe oder Entnahme verschiedener Metalle bringt verschiedene Edelstahlsorten hervor.

Die meisten Produkte unseres Sortiments sind aus massivem Edelstahl in hochwertiger Qualität. Fertigungstechnisch bedingt lassen sich einige Produkte besser aus Aluminium herstellen und weiter verarbeiten, wobei wir zumeist ein Edelstahl-Finish für die Oberfläche vornehmen.



Edelstahl geschliffen, Edelstahl poliert und Aluminium Edelstahloptik (v.l.n.r.)

Edelstahl richtig reinigen und pflegen

Produkte aus hochwertigem Edelstahl sind äußerst witterungsbeständig und langlebig. Aufgrund der glatten und harten Oberfläche haftet Schmutz auf Edelstahl sehr schlecht. Deshalb lassen sich Edelstahlprodukte leicht reinigen.

Bei entsprechender Pflege rostet Edelstahl nicht. Sollten sich dennoch Rostspuren zeigen, handelt es sich um sogenannten „Flugrost“, der nicht aus dem Material selbst kommt, sondern sich durch die Luft überträgt. Er lässt sich durch festes Reiben leicht entfernen. Vermeiden Sie dennoch einen Dauerkontakt mit anderen Metallen, um Korrosionsschäden zu vermeiden. Verwenden Sie am besten Edelstahl-Schrauben.

Die Reinigung sollte nicht mit salzsäure- oder chlorhaltigen Mitteln, Scheuermitteln, Stahlwolle oder eisenhaltigem Schleifpapier erfolgen. Führen Sie ab und zu eine Reinigung mit einem Glasreiniger (z.B. Sidolin), einem Edelstahl-Reiniger (bei uns erhältlich) und einem Universal-Mikrofaser Tuch durch. So bleibt das Edelstahlprodukt über viele Jahre glänzend und schön.

Schlösser und Scharniere sollten regelmäßig mit nichtharzenden Ölen oder Sprays behandelt werden.



Überblick Wandklemmprofile

Profil für 17,52 mm Glasstärke



eckiges Profil



ovales Profil

Dieses moderne Vordachsystem besteht durch die puristische Konstruktion. Das Glas wird lediglich von einem robusten Wandklemmprofil eingespannt und hält sicher über dem Hauseingang. Um ein eventuelles Herausrutschen abzusichern, wird das Glas zusätzlich mit 2 Sicherungsstiften fixiert. Für diese besondere Konstruktion ist das Spezialglas „SentryGlas“ in der Stärke 17,52 mm erforderlich, wodurch Vordachtiefen bis 1.000 mm realisierbar sind. Bei vorschriftsmäßiger Verwendung mit dem spezifizierten SentryGlas verfügt das Wandklemmprofil über eine Allgemeine Bauaufsichtliche Zulassung (AbZ).

Das Wandprofil ist für jede Einbausituation geeignet, da es mit einer Aufbauhöhe von 100 mm nur wenig Platz an der Fassade benötigt.

Wir bieten Ihnen für dieses Vordachprofil zwei Varianten an. Im Standard hat das Profil 0° Dachneigung und kann sowohl mit einer ovalen wie auch eckigen Abdeckung aus Aluminium ausgeführt werden.

Beim Wandklemmprofil 5° ist die Dachneigung bereits im Grundkörper integriert. Eine ovale oder eckige Abdeckung sind auch hier wählbar, jedoch hat die Aluminiumoberfläche eine feine Edelstahloptik (E6/C31). Darüber hinaus verfügt dieses Profil über eine Wandanschlussdichtung, die auf der Profilrückseite durchgehend eingelassen ist und dafür sorgt, dass kein Wasser zwischen Hauswand und Vordach entlang laufen kann. Bei sehr strukturierten Wänden, wie beispielsweise einer Klinkerfassade, empfehlen wir eine zusätzliche Silikonierung am oberen Profilrand.

Passende Endkappen aus massivem Edelstahl verschließen die Profilenden und bilden einen sauberen Abschluss.



Profil für Vordach und Seitenwindschutz



Gültigkeit der Allgemeinen bauaufsichtlichen Zulassung:

- › Mindestbreite: 2.000 mm
- › Maximaltiefe: 1.000 mm
- › für rechteckige Gläser
- › VSG aus TVG (2x8)
- › SGP-Folie 1,52 mm



ovales Profil



ovales Profil



ovales Profil und Regenrinne



Regenrinne an Vorderkante



Anwendung mit abgerundetem Glas

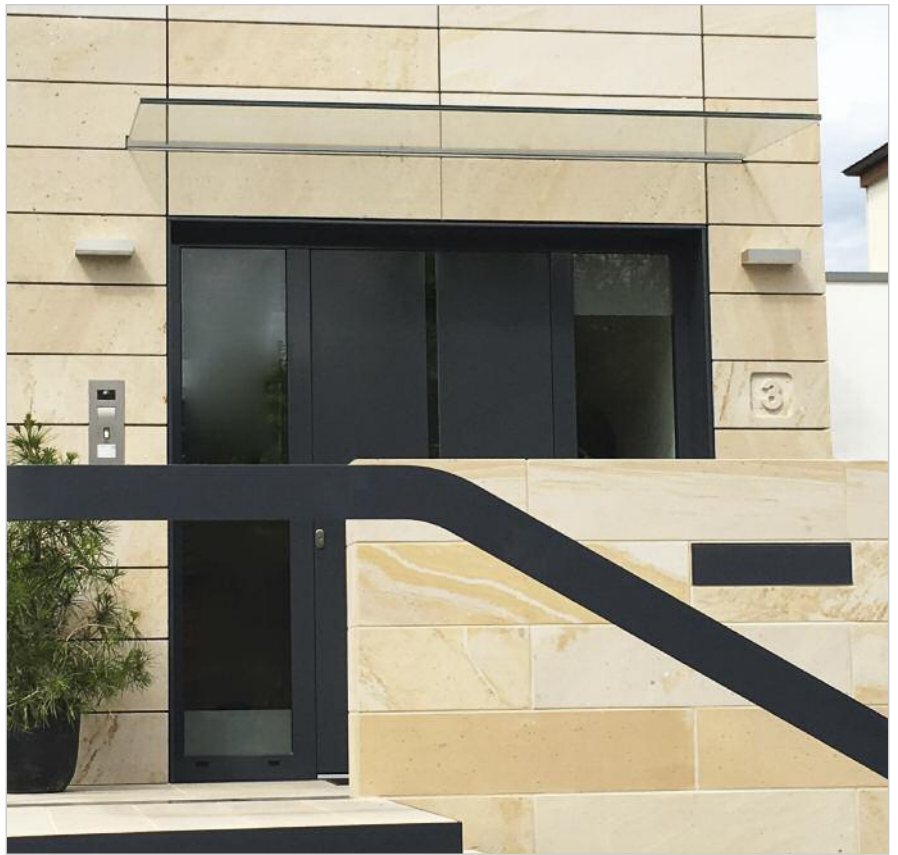

Profil bauseits in Fassade integriert



anthrazitfarbene Pulverbeschichtung

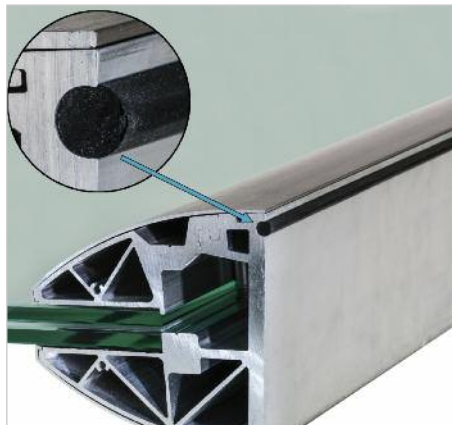

integrierte Dachneigung und Dichtung



passende Endkappe

Profile mit 5° Dachneigung

ovale Form | für 17,52 mm SentryGlas



- › für max. Vordachtiefe 1.000 mm
- › integrierte Dachneigung von 5°
- › Wandanschluss-Dichtung in Profiltrückwand integriert
- › Profilhöhe: 100 mm
- › **ovale Abdeckung aus Aluminium in Edelstahloptik (E6/C31)**
- › 2 Glas-Sicherungsstifte inklusive
- › Endkappen für R/L inklusive
- › 2 Glasbohrungen D=14 mm erforderlich
- › mit AbZ
- › Material: Aluminium
- › Gewicht: 9,2 kg/m
- › **max. Länge: 5.900 mm**

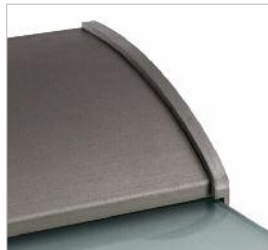

| Art.-Nr. | alte Art.-Nr. | Oberfläche | Preis / m |
|----------------|---------------|----------------|-----------|
| 1752-D105-OVAL | - | Edelstahloptik | 376,00 € |



eckige Form | für 17,52 mm SentryGlas

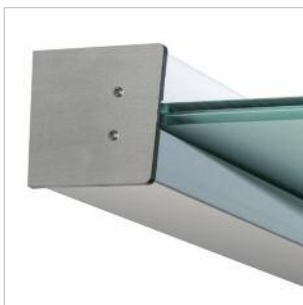

- › für max. Vordachtiefe 1.000 mm
- › integrierte Dachneigung von 5°
- › Wandanschluss-Dichtung in Profiltrückwand integriert
- › Profilhöhe: 100 mm
- › **eckige Abdeckung aus Aluminium in Edelstahloptik (E6/C31)**
- › 2 Glas-Sicherungsstifte inklusive
- › Endkappen für R/L inklusive
- › 2 Glasbohrungen D=14 mm erforderlich
- › mit AbZ
- › Material: Aluminium
- › Gewicht: 9,2 kg/m
- › **max. Länge: 5.900 mm**

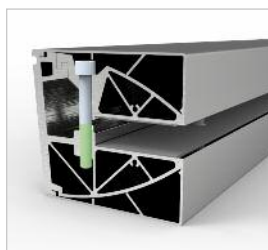

| Art.-Nr. | alte Art.-Nr. | Oberfläche | Preis / m |
|-----------------|---------------|----------------|-----------|
| 1752-D105-ECKIG | - | Edelstahloptik | 376,00 € |

eckige Abdeckung aus massivem Edelstahl
0,5 mm Wandstärke
bis 2.400 mm Länge auf Anfrage

* AbZ gültig ab einer Mindestlänge von 2.000 mm; nur in Verbindung mit SentryGlas

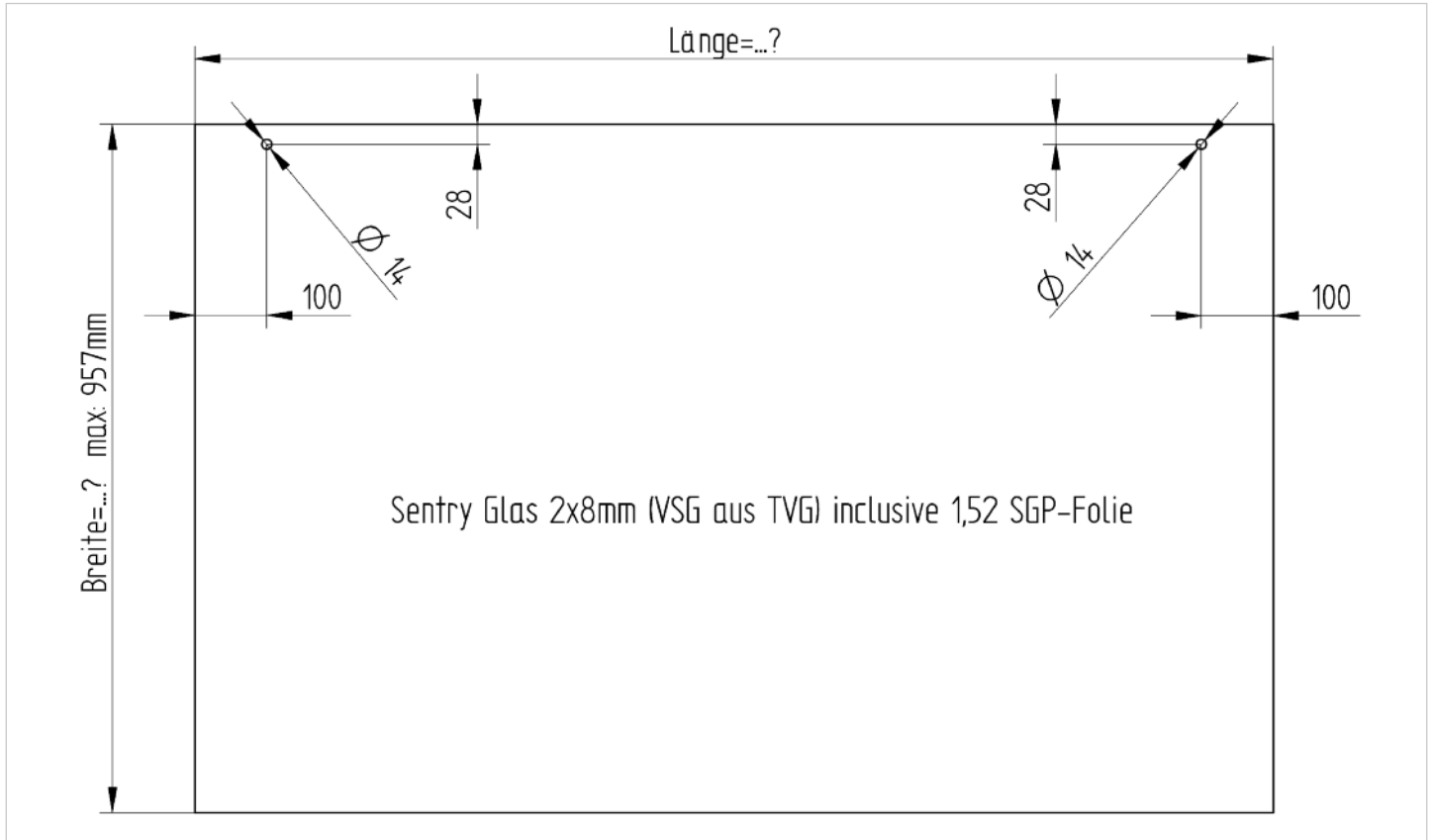

Glaszeichnung gilt für Wandklemmprofil mit 5° und 0° Dachneigung



Testreihe zur Tragfähigkeit



Gültigkeit der Allgemeinen bauaufsichtlichen Zulassung:

- › Mindestbreite: 2.000 mm
- › Maximaltiefe: 1.000 mm
- › für rechteckige Gläser
- › VSG aus TVG (2x8)
- › SGP-Folie 1,52 mm



Einfache Montage



1. Anschrauben der unteren Profilseite



2. Einsetzen der Glasscheibe



3. Einsetzen der Sicherungstifte



4. Festschrauben der oberen Profilseite



5. Aufklipsen der Abdeckprofile

Profile mit 0° Dachneigung

ovale Form | für 17,52 mm SentryGlas

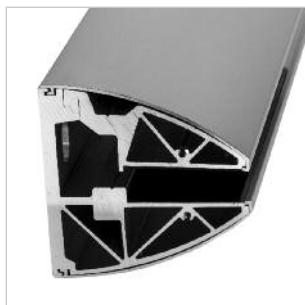

- › für max. Vordachtiefe 1.000 mm
- › 0° Neigung
- › Korpus und Abdeckprofil aus Aluminium
- › Abdeckung oval
- › Endkappen für R/L inklusive
- › 2 Glas-Sicherungsstifte inkl.
- › 2 Glasbohrungen D=14 mm erforderlich
- › mit AbZ
- › Gewicht: 9,2 kg/m

› max. Länge: 5.000 mm

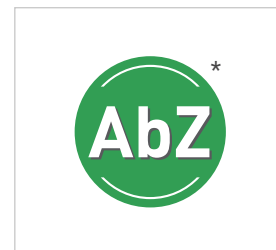
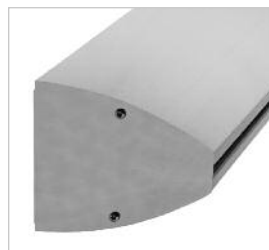
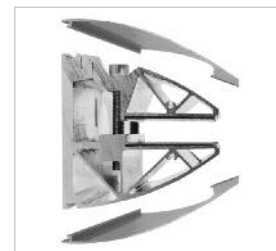
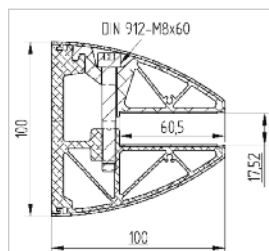

| Art.-Nr. | alte Art.-Nr. | Oberfläche | Preis / m |
|----------------|----------------|------------|-----------|
| 1752-C100-OVAL | Dura-1752-oval | eloxiert | 348,00 € |

eckige Form | für 17,52 mm SentryGlas

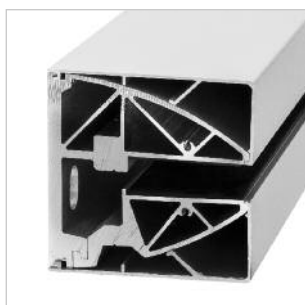

- › für max. Vordachtiefe 1.000 mm
- › 0° Neigung
- › Korpus und Abdeckprofil aus Aluminium
- › Abdeckung eckig
- › Endkappen für R/L inklusive
- › 2 Glas-Sicherungsstifte inkl.
- › 2 Glasbohrungen D=14 mm erforderlich
- › mit AbZ
- › Gewicht: 9,2 kg/m

› max. Länge: 5.000 mm

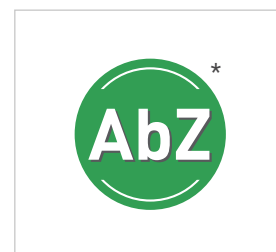
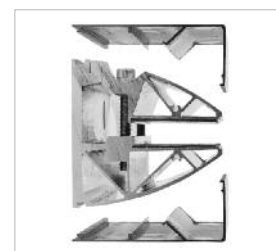
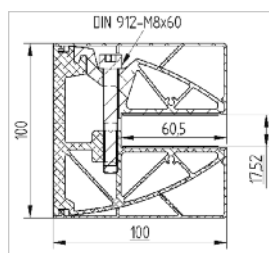

| Art.-Nr. | alte Art.-Nr. | Oberfläche | Preis / m |
|-----------------|-----------------|------------|-----------|
| 1752-C100-ECKIG | Dura-1752-eckig | eloxiert | 348,00 € |

* AbZ gültig ab einer Mindestlänge von 2.000 mm; nur in Verbindung mit SentryGlas

Endkappen für separate Bestellungen

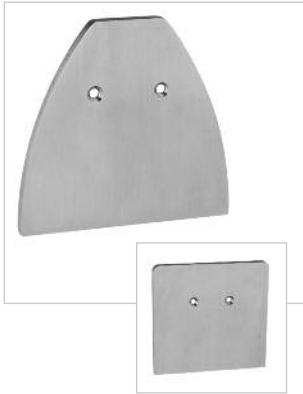

- › Edelstahl massiv
- › zusätzlicher umlaufender Rand
- › mit 2 Bohrungen
- › 2 Schrauben inklusive
- › Material: Edelstahl V2A
- › Oberfläche: geschliffen
- › Gewicht: 250 g*



| Artikel | Art.-Nr. | Seite | Preis / Stück |
|----------|----------------|------------|---------------|
| oval 5° | 1752-EK05-LI00 | links | 24,00 € |
| oval 5° | 1752-EK05-RE00 | rechts | 24,00 € |
| eckig 5° | 1752-EKE5-LI00 | links | 24,00 € |
| eckig 5° | 1752-EKE5-RE00 | rechts | 24,00 € |
| oval 0° | 1752-EK00-0000 | beidseitig | 24,00 € |
| eckig 0° | 1752-EKE0-0000 | beidseitig | 24,00 € |

Befestigungskonsole für Wandklemmprofil



- › für Wärmedämmsysteme
- › Konsole M16-->M12 mit Steg
- › pro Anschraubpunkt wird 1 Konsole benötigt
- › Wärmebrückenzuschlag gem. EnEV2016:
- › Xi-Wert punktförmige Wärmebrücke = 0,0295 W/K
- › Material: Edelstahl
- › Gewicht: 1,45 kg

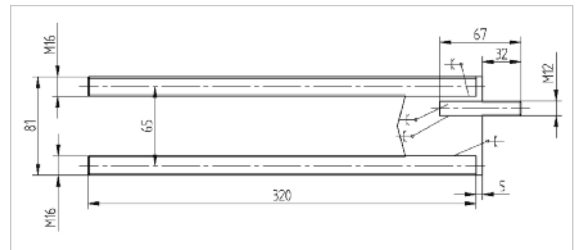

| Art.-Nr. | alte Art.-Nr. | Oberfläche | Preis / Stück |
|----------------|---------------|-------------|---------------|
| KONS-ZUB0-0000 | - | geschliffen | 56,00 € |



* informieren Sie sich über das spezifische Produktgewicht in unserem Online-Shop.

Punkthalter rund

Komplettes System für eine Vordachabhangung



- › mindestens 2 Sets werden benotigt
- › Wandbefestigung mit M12
- › fur Glasstarken: 13,52 | 17,52 | 21,52 mm
- › Zugstab mit Rechts-/Linksgewinde
- › Lange: 500 bis 1.600 mm
- › Material: Edelstahl V4A
- › Oberflache: geschliffen
- › Gewicht: 2,7 kg/Set *

| Art.-Nr. | Zugstab | Preis / Set |
|----------------|----------|-------------|
| VDPR-SET0-0500 | 500 mm | 189,00 € |
| ... bis | 1.000 mm | 189,00 € |
| VDPR-SET0-1100 | 1.100 mm | 195,40 € |
| VDPR-SET0-1200 | 1.200 mm | 201,80 € |
| VDPR-SET0-1300 | 1.300 mm | 208,20 € |
| VDPR-SET0-1400 | 1.400 mm | 214,60 € |
| VDPR-SET0-1500 | 1.500 mm | 221,00 € |
| VDPR-SET0-1600 | 1.600 mm | 227,40 € |

Das hochwertige Beschlagset fur Uberkopfverglasungen ist aus V4A Edelstahl und enthalt robuste Glas-Wand-Halter, die beispielsweise mit M12 Gewindestangen im Mauerwerk befestigt werden. Dieses Uberkopfverglasungsset besitzt eine sehr hohe Tragkraft, wodurch das Halte-Set auch bei groen Breiten eingesetzt werden kann.

Das Set ist fur Glasstarken von 13,52 bis 21,52 mm geeignet. Fur Ihre Glasplanung richten Sie sich bitte nach dem max. zulassigen Stutzraster der Glasaufbauten fur rechteckige Raster nach DIN 18008 (s. S. 5).

Aufgrund der Vielzahl von Fassadenarten ist das Befestigungsmaterial im Lieferumfang nicht enthalten.

Die Glas-Punkthalter haben einen Durchmesser von 75 mm.



Fur Ihre Glasplanung notwendige Informationen finden Sie auf S. 5.

Setinhalt



* informieren Sie sich uber das spezifische Produktgewicht in unserem Online-Shop.

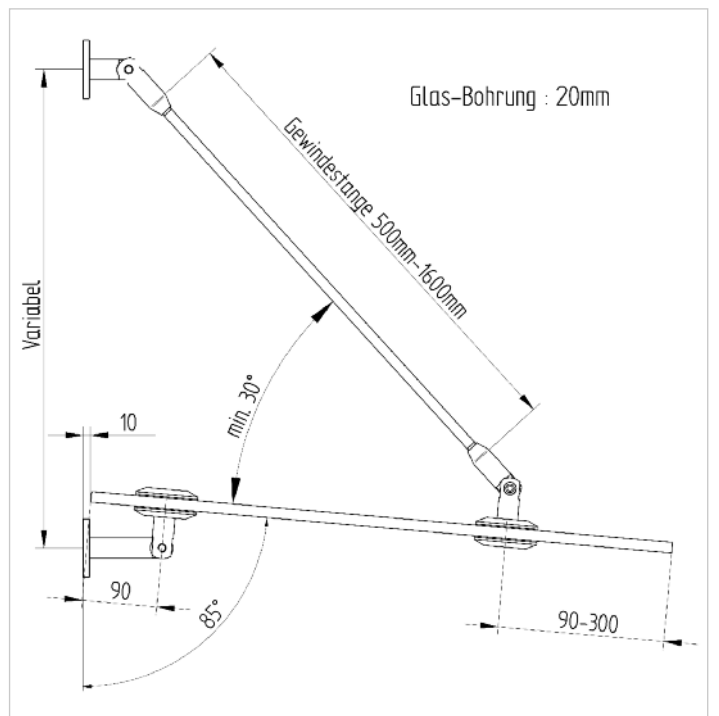
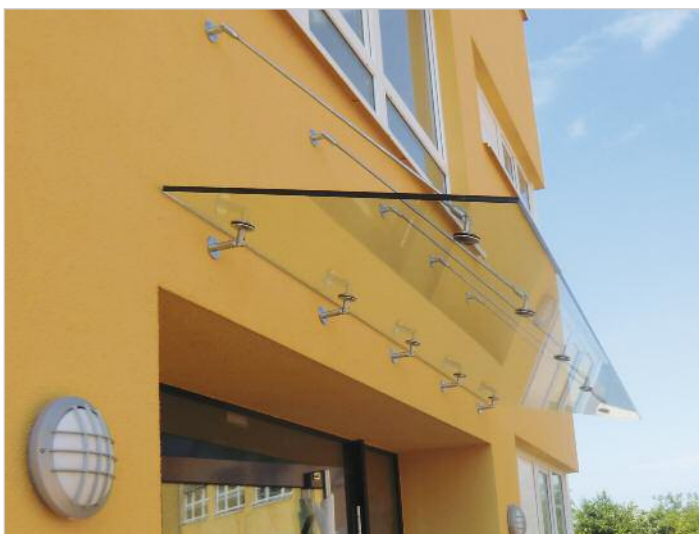

Für Ihre Glasplanung: Glasaufbauten mit nachgewiesener Resttragfähigkeit bei rechtwinkeligem Stützenraster nach DIN 18008-3

Punkthalter rund

Vordachhalter Glas-Wand



- › Neigungswinkel variabel
- › für Glasstärken: 13,52 | 17,52 | 21,52 mm
- › Kunststoffhülsen für jede Glasstärke liegen bei (unbedingt entsprechend verwenden)
- › Wandbefestigung M12
- › Punkthalter D=75 mm
- › Material: Edelstahl V4A
- › Gewicht: 790 g

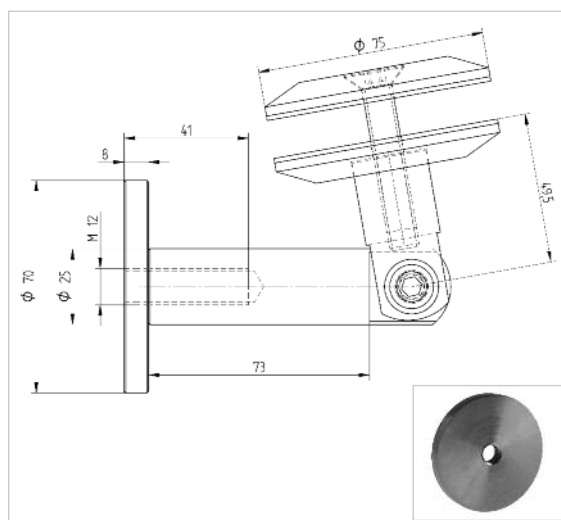

| Art.-Nr. | alte Art.-Nr. | Oberfläche | Preis / Stück |
|----------------|---------------|-------------|---------------|
| 8300-E5R0-0000 | 8300E-5R | geschliffen | 65,00 € |

Vordachhalter Stange-Wand



- › Neigungswinkel variabel
- › Wandbefestigung M12
- › Befestigung Stange mit Rechtsgewinde
- › D=25 mm
- › Gewindeteller D=70 mm
- › Material: Edelstahl V4A
- › Gewicht: 620 g

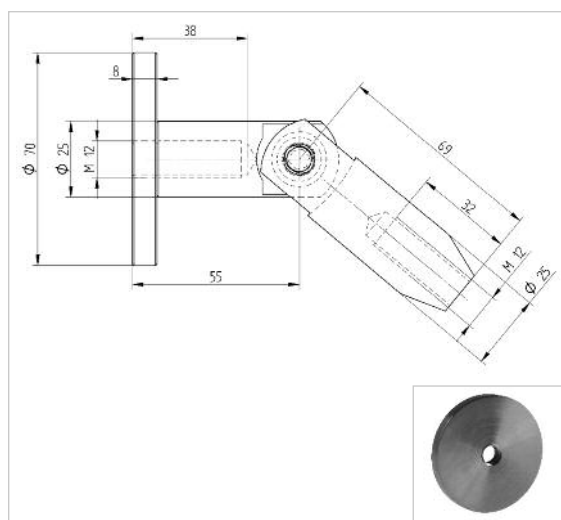

| Art.-Nr. | alte Art.-Nr. | Oberfläche | Preis / Stück |
|----------------|---------------|-------------|---------------|
| 8300-E6R0-0000 | 8300E-6R | geschliffen | 52,00 € |

Vordachhalter Glas-Stange



- › Neigungswinkel variabel
- › für Glasstärken: 13,52 | 17,52 | 21,52 mm
- › Kunststoffhülsen für jede Glasstärke liegen bei (unbedingt entsprechend verwenden)
- › Befestigung Stange mit Linksgewinde
- › Punkthalter D=75 mm
- › Material: Edelstahl V4A
- › Gewicht: 720 g

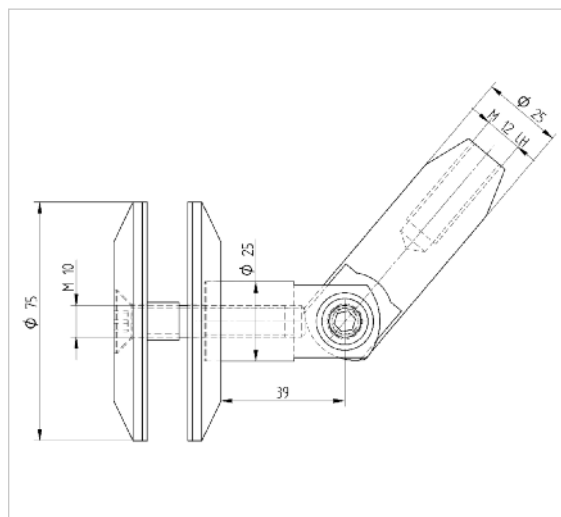

| Art.-Nr. | alte Art.-Nr. | Oberfläche | Preis / Stück |
|----------------|---------------|-------------|---------------|
| 8300-E2R0-0000 | 8300E-2R | geschliffen | 56,00 € |

Zugstäbe für Vordächer



- › Zugstab für Vordachabhängung
- › Längen von 500 bis 1.600 mm
- › je mit Rechts-/Linksgewinde
- › dadurch Dachneigung fein justierbar
- › Material: Edelstahl V4A
- › Oberfläche: geschliffen
- › Gewicht: 1,3 kg/m



| Art.-Nr. | alte Art.-nr. | L in mm | Preis / Stück |
|----------------|---------------|---------|---------------|
| 8300-E4R0-0500 | 8300E-4R | 500 | 32,00 € |
| ... bis | | 1000 | 32,00 € |
| 8300-E4R0-1100 | 8300E-4R | 1100 | 35,20 € |
| 8300-E4R0-1200 | 8300E-4R | 1200 | 38,40 € |
| 8300-E4R0-1300 | 8300E-4R | 1300 | 41,60 € |
| 8300-E4R0-1400 | 8300E-4R | 1400 | 44,80 € |
| 8300-E4R0-1500 | 8300E-4R | 1500 | 48,00 € |
| 8300-E4R0-1600 | 8300E-4R | 1600 | 51,20 € |



Glashalter rund für 13,52 bis 21,52 mm Glas



- › Glashalter solo oder mit Steg
- › D=75 mm
- › für Glasstärken: 13,52 | 17,52 | 21,52 mm
- › Kunststoffhülsen für jede Glasstärke liegen bei (unbedingt entsprechend verwenden)
- › Material: Edelstahl V4A
- › Gewicht: 650 g

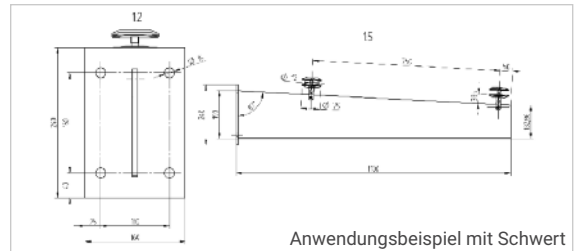

Anwendungsbeispiel mit Schwert

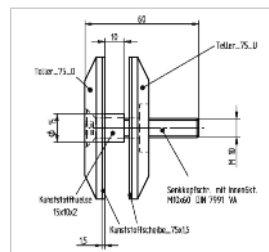

| Art.-Nr. | alte Art.-Nr. | Oberfläche | Preis / Stück |
|-----------------|---------------|-------------|---------------|
| 8300-E5B0-STEGL | 8300-5B-316 | geschliffen | 48,00 € |
| 8300-E5SR-SOLO | 8300E-5S | geschliffen | 38,00 € |

Gewinde-Teller



- › mit M12 Innengewinde
- › Außendurchmesser: 70 mm
- › 8 mm Stärke
- › geeignet zum Ausgleich von Wandunebenheiten
- › verhindert Eindringen in die Wand
- › Material: Edelstahl V4A
- › Gewicht: 234 g

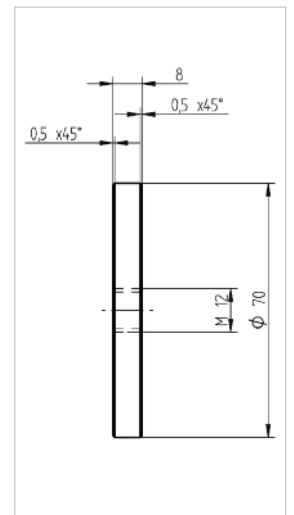

| Art.-Nr. | alte Art.-Nr. | Oberfläche | Preis / Stück |
|----------------|---------------|-------------|---------------|
| 8300-E7R0-GETE | 8300E-7 | geschliffen | 21,00 € |

Punkthalter quadratisch

Quadratische Vordachabhängung aus Edelstahl



- › mindestens 2 Sets werden benötigt
- › Wandbefestigung mit M12
- › für Glasstärke für Glasstärken: 13,52 | 17,52 | 21,52 mm
- › Zugstab mit Rechts-/Linksgewinde
- › Länge: 500 bis 1.600 mm
- › Material: Edelstahl V4A
- › Oberfläche: geschliffen
- › Gewicht: 2,7 kg/Set *

| Art.-Nr. | Zugstab | Preis / Set |
|----------------|----------|-------------|
| VDPQ-SET0-0500 | 500 mm | 195,00 € |
| ... bis | 1.000 mm | 195,00 € |
| VDPQ-SET0-1100 | 1.100 mm | 200,20 € |
| VDPQ-SET0-1200 | 1.200 mm | 205,40 € |
| VDPQ-SET0-1300 | 1.300 mm | 210,60 € |
| VDPQ-SET0-1400 | 1.400 mm | 215,80 € |
| VDPQ-SET0-1500 | 1.500 mm | 221,00 € |
| VDPQ-SET0-1600 | 1.600 mm | 226,20 € |

Die moderne Vordachbefestigungsreihe VDP-Q ist durchgängig in quadratischem Design gehalten. Vom Zugstab über den Glashalter bis zum Wand-Stange-Halter sind alle Komponenten in eckig gestaltet und harmonisieren bestens mit einer rechteckigen Glasform. Das Material ist aus V4A Edelstahl in geschliffener Oberfläche.

Das Set ist für Glasstärken von 13,52 bis 21,52 mm geeignet. Für Ihre Glasplanung richten Sie sich bitte nach dem max. zulässigen Stützraster der Glasaufbauten für rechteckige Raster nach DIN 18008 (s. S. 5).

Eine Montage ist fast an jeder Fassade möglich, ein M12 Gewindeanschluss ist lediglich nötig. Aufgrund der Vielzahl von Fassadenarten ist das Befestigungsmaterial im Lieferumfang nicht enthalten.



Für Ihre Glasplanung notwendige Informationen finden Sie auf S. 5.

Setinhalt

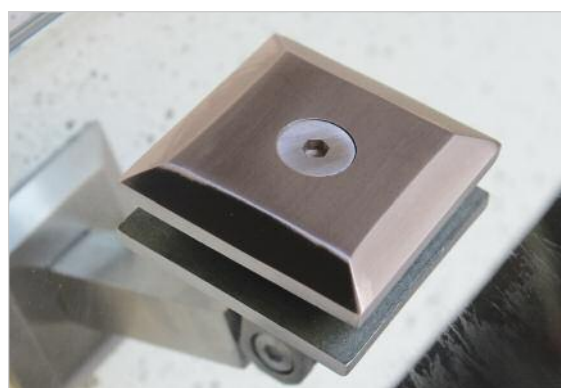

* informieren Sie sich über das spezifische Produktgewicht in unserem Online-Shop.

Vordachhalter Glas-Wand quadratisch



- › moderne, quadratische Form
- › Neigungswinkel variabel
- › für Glasstärken: 13,52 | 17,52 | 21,52 mm
- › Kunststoffhülsen für jede Glasstärke liegen bei (unbedingt entsprechend verwenden)
- › inkl. Wandteller 70 x 70 mm
- › Wandbefestigung M12
- › Material: Edelstahl V4A
- › Gewicht: 790 g

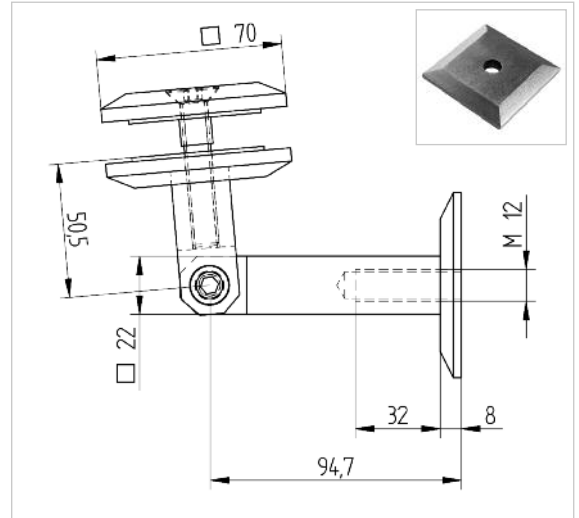

| Art.-Nr. | alte Art.-Nr. | Oberfläche | Preis / Stück |
|----------------|---------------|-------------|---------------|
| 8300-E5Q0-0000 | 8300E-5Q | geschliffen | 95,00 € |

Vordachhalter Stange-Wand quadratisch



- › moderne, quadratische Form
- › Neigungswinkel variabel
- › inkl. Wandteller 70 x 70 mm
- › Wandbefestigung M12
- › Material: Edelstahl V4A
- › Gewicht: 620 g

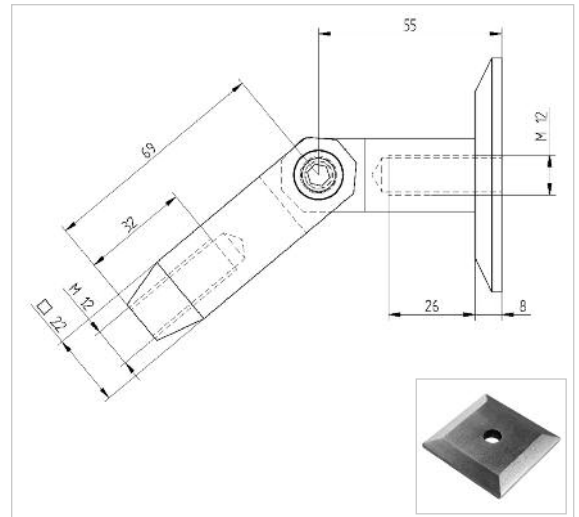

| Art.-Nr. | alte Art.-Nr. | Oberfläche | Preis / Stück |
|----------------|---------------|-------------|---------------|
| 8300-E6Q0-0000 | 8300E-6Q | geschliffen | 62,00 € |

Vordachhalter Glas-Stange quadratisch



- › moderne, quadratische Form
- › Neigungswinkel variabel
- › für Glasstärken: 13,52 | 17,52 | 21,52 mm
- › Kunststoffhülsen für jede Glasstärke liegen bei (unbedingt entsprechend verwenden)
- › Wandbefestigung durch Linksgewinde mit Stange
- › Glashalter: 70 x 70 mm
- › Material: Edelstahl V4A
- › Gewicht: 720 g

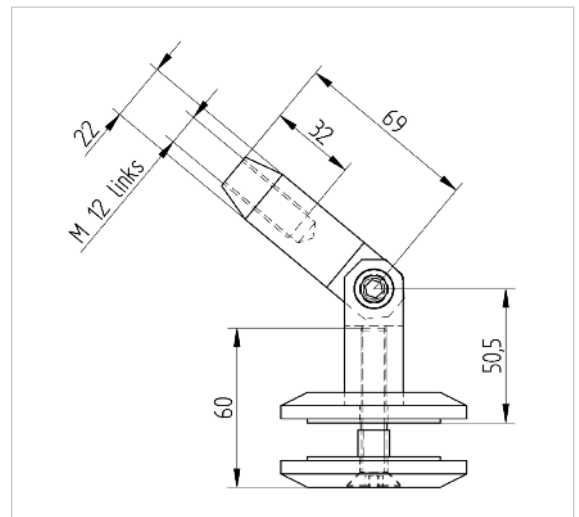

| Art.-Nr. | alte Art.-Nr. | Oberfläche | Preis / Stück |
|----------------|---------------|-------------|---------------|
| 8300-E2Q0-0000 | 8300E-2Q | geschliffen | 76,00 € |

Punkthalter quadratisch

Zugstab für Vordach, quadratisch



- › je ein Links- und ein Rechtsgewinde
- › in 100 mm Abständen erhältlich
- › Längen: 500 - 1.600 mm
- › M12 Gewinde
- › Material: Edelstahl V4A
- › Oberfläche: geschliffen
- › Gewicht: 600 g/m

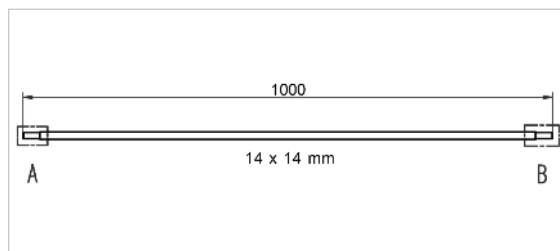

| Art.-Nr. | alte Art.Nr. | L in mm | Preis / Stück |
|----------------|--------------|---------|---------------|
| 8300-E4Q0-0500 | 8300E-4Q | 500 | 52,00 € |
| ... bis | | 1000 | 52,00 € |
| 8300-E4Q0-1100 | 8300E-4Q | 1100 | 57,20 € |
| 8300-E4Q0-1200 | 8300E-4Q | 1200 | 62,40 € |
| 8300-E4Q0-1300 | 8300E-4Q | 1300 | 67,60 € |
| 8300-E4Q0-1400 | 8300E-4Q | 1400 | 72,80 € |
| 8300-E4Q0-1500 | 8300E-4Q | 1500 | 78,00 € |
| 8300-E4Q0-1600 | 8300E-4Q | 1600 | 83,20 € |

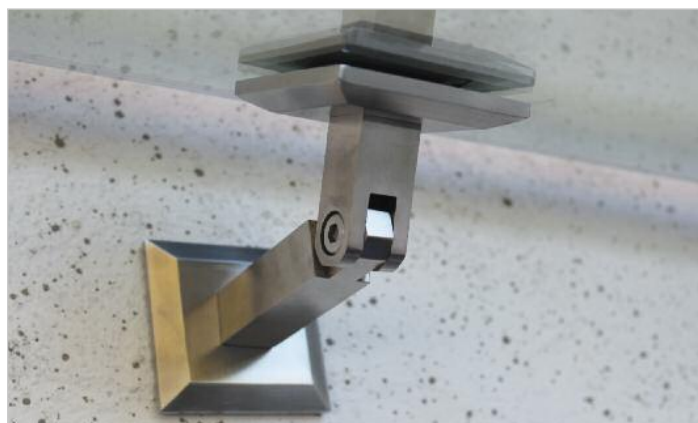
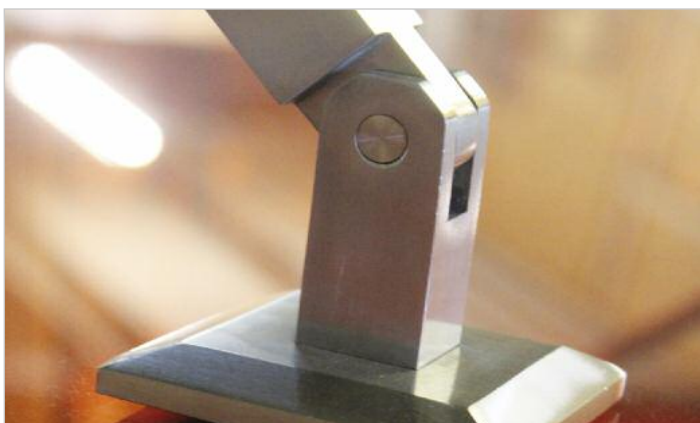

Wandteller

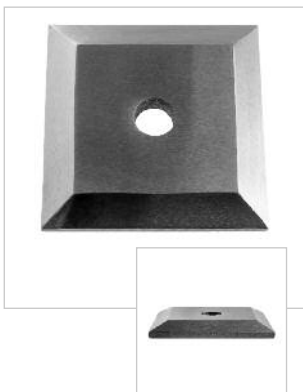

- › Wandteller passend zu quadratischen Vordachhaltern
- › Größe 70 x 70 mm
- › Wandbefestigung M12
- › Material: Edelstahl V4A
- › Gewicht: 272 g

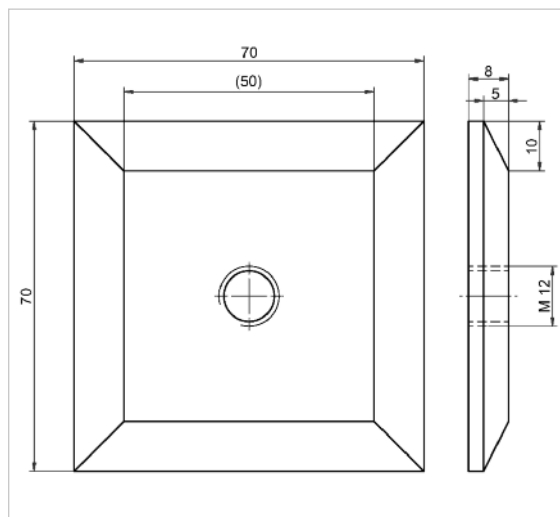

| Art.-Nr. | alte Art.-Nr. | Oberfläche | Preis / Stück |
|----------------|---------------|-------------|---------------|
| 8300-E7Q0-GETE | 8300E-7Q | geschliffen | 28,00 € |

Punkthalter auf Edelstahl-Trägern



Schwerter sind ideal für die Vordachbefestigung, wenn wenig Platz über der Haustür existiert. Unsere Vordach-Schwerter sind aus massivem Edelstahl in V2A-Qualität. Die Standard-Länge misst 1.100 mm und ist für eine Vordachtiefe von 1.200 bis 1.350 mm geeignet.

Bitte sprechen Sie uns gezielt an, wenn Sie andere Maße benötigen oder eine individuelle Gravur im Schwert wünschen. Gerne unterbreiten wir Ihnen ein Angebot.

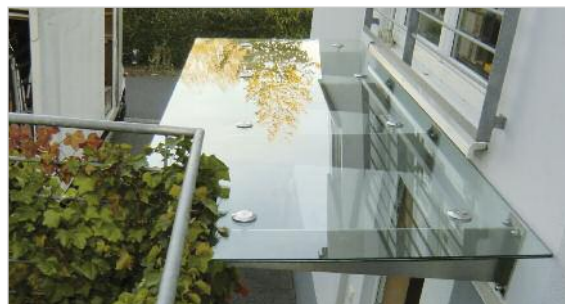
**Edelstahl-Schwert für Glas-Vordach**

- › Schwert-Länge: 1.100 mm,
- › Schwert-Höhe: 190 mm
- › für Glasstärken: 13,52 | 17,52 | 21,52 mm
- › Kunststoffhülsen für jede Glasstärke liegen bei (unbedingt entsprechend verwenden)
- › Glasauskragung: 1.200-1.350 mm
- › Dachneigung: ca. 3°
- › Wandplatten-Maße: 160 x 240 mm (B/H)
- › inkl. 2 Glashalter bestehend aus je 2 Edelstahl-Tellern, 2 Kunststoffscheiben und 1 Befestigungsschraube
- › Befestigungsmaterial bauseits
- › Material: Edelstahl V2A
- › Gewicht: 13 kg

| Art.-Nr. | alte Art.-Nr. | für Dachtiefe in mm | Preis / Set |
|----------------|---------------|---------------------|-------------|
| 8800-C140-1100 | 8800C-12-14 | 1200 - 1350 | 290,00 € |

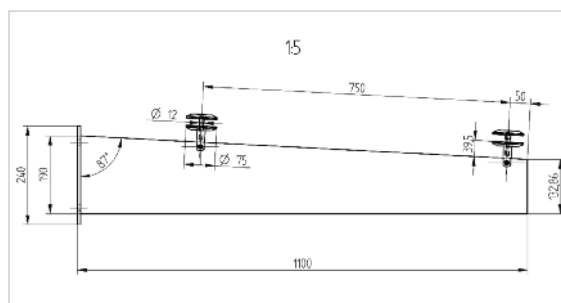

Hinweis: Auf Wunsch erstellen wir für Ihr individuelles Vordach eine Einzel-Statik durch unser Ingenieur-Büro (ab 790,- €).

Rohrrahmen

Vordach mit Rohrrahmenkonstruktion



umlaufender Rohrrahmen

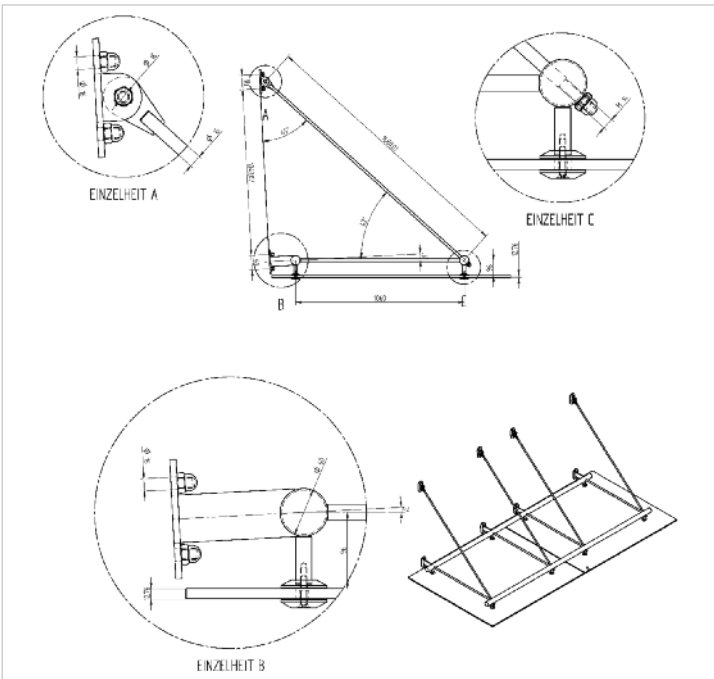

Beispielzeichnung

* für mögliche Größen und Preise bitte anfragen

Ein Glas-Vordach mit robustem Edelstahl-Rohrrahmen bietet sich besonders für großflächige Überdachungen beispielsweise bei einer Gewerbe-Immobilie an.

Der Rohrrahmen wird individuell auf Maß in unserer hauseigenen Schlosserei angefertigt. Je nach geplanter Vordachgröße verwenden wir dafür Edelstahl-Rohre V2A im Durchmesser von 60 bis 90 mm. Die Dachneigung können Sie individuell bestimmen.

Zur Glasplanung berücksichtigen Sie bitte die Angaben für Glasaufbauten mit nachgewiesener Resttragfähigkeit bei rechtwinkeligem Stützenraster nach DIN 18008-3. Wichtige Informationen dazu finden Sie unter Wissenswertes auf Seite 4.



Preisbeispiel:

umlaufender Rohrrahmen inkl. Glashalter und Zugstreben, 3.000 x 1.300 mm
ca. 4.000 €*



zweiteilige Rohrkonstruktion

Edelstahl-Rohrträger für Vordachsystem



Sonderanfertigung mit Rohrrahmen



durchgehender Rohrrahmen, Sonderanfertigung auf Anfrage

Die Glasvordach-Befestigung durch Rohrträger ist ideal, wenn das Vordach haustürnah montiert wird. Die Rohrträger können dicht neben der Haustür befestigt werden, wodurch bereits bei geringer Dachauskragung ein effektiver Wetterschutz gegeben ist.

Die robusten Rohrträger sind aus hochwertigem V4A Edelstahl. Zur Befestigung bieten wir Ihnen die Varianten mit Wandtellern oder verbundener Wandleiste an.

Auf Anfrage erhalten Sie die Rohrträger auch mit einem verbundenen Rohrrahmen, wodurch das Glasvordach bei gleicher Tragfähigkeit breiter werden kann.

Eine Montage gestaltet sich einfach und ist selbst an wärmeisolierten Fassaden möglich. Es werden lediglich M12 Gewindeanschlüsse benötigt. Das Befestigungsmaterial ist aufgrund der zahlreichen unterschiedlichen Fassadenarten bauseits zu stellen.

Bitte orientieren Sie sich bei Ihrer Auswahl der Rohrträger an den Tabellen auf Seite 24 und 25.

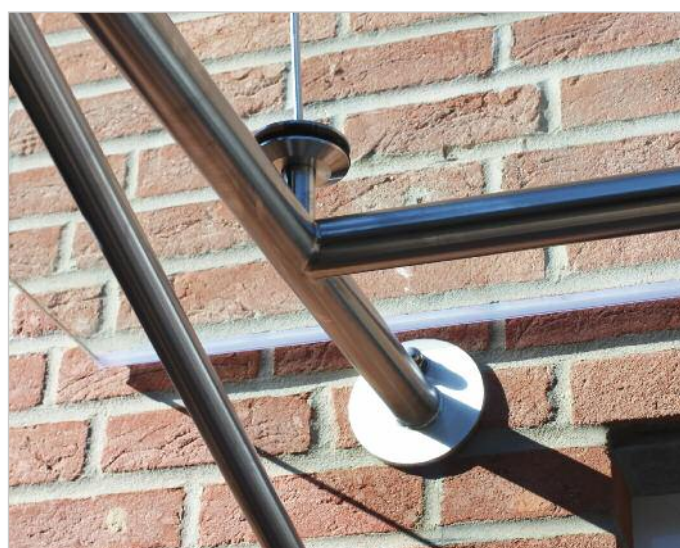

Befestigung seitlich der Haustür

Rohrträger mit Wandleiste

Edelstahl-Tragrohr für Glas-Vordach



- › Wand-Befestigung mit Verbindungsstrebe
- › Breite abhängig von Rohrdurchmesser: 60 | 80 mm
- › Rohrdurchmesser: 42 | 60 mm
- › für Glasstärken: 13,52 | 17,52 | 21,52 mm
- › Kunststoffhülsen für jede Glasstärke liegen bei (unbedingt entsprechend verwenden)
- › Glasauskragung: 700-1.550 mm
- › Dachneigung: ca. 5°
- › inkl. 2 Glashalter bestehend aus je 2 Edelstahl-Tellern, 2 Kunststoffscheiben und 1 Befestigungsschraube
- › Durchmesser Glashalter: 75 mm
- › Befestigungsmaterial bauseits
- › Material: Edelstahl V4A
- › Oberfläche: geschliffen
- › Gewicht: ca. 5,1 kg*



Angaben zur Glasplanung auf S. 5
„Wissenswertes“.

* informieren Sie sich über das spezifische
Produktgewicht in unserem Online-Shop.

| Art.-Nr. | alte Art.-Nr. | Rohrlänge | Rohr-Durchmesser | Glasauskragung | VSG min. | Preis / Stück |
|----------------|-----------------|-----------|------------------|----------------|----------|---------------|
| 8800-B090-0650 | 8800B-7-9 | 650 mm | 42 mm | 700 - 900 mm | 2 x 6 mm | 196,00 € |
| 8800-B011-0850 | 8800B-9-11 | 850 mm | 42 mm | 900 - 1100 mm | 2 x 6 mm | 228,00 € |
| 8800-B013-1100 | 8800B-11-13 | 1100 mm | 42 mm | 1150 - 1350 mm | 2 x 6 mm | 262,00 € |
| 8800-B135-1200 | 8800B-11,5-13,5 | 1120 mm | 60 mm | 1150 - 1350 mm | 2 x 6 mm | 338,00 € |
| 8800-B155-1300 | 8800B-13,5-15,5 | 1320 mm | 60 mm | 1350 - 1550 mm | 2 x 8 mm | 376,00 € |

Beispielzeichnung Rohrlänge 650 mm für Glasauskragung von 700-900 mm geeignet

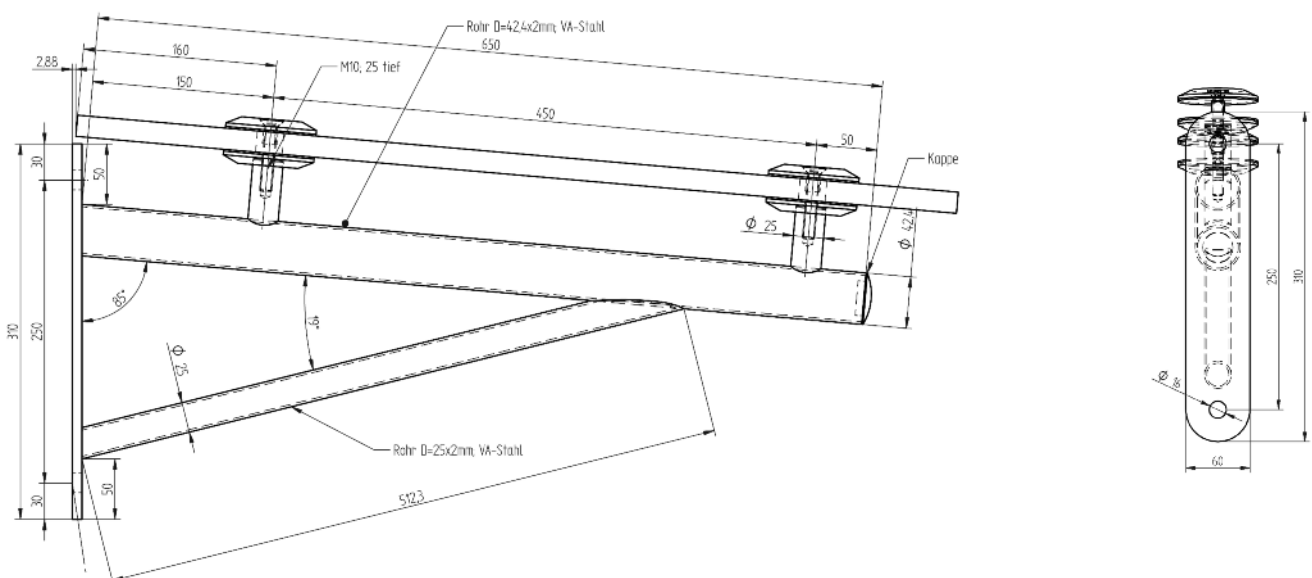

Rohrträger mit Wandtellern

Edelstahl-Tragrohr für Glas-Vordach

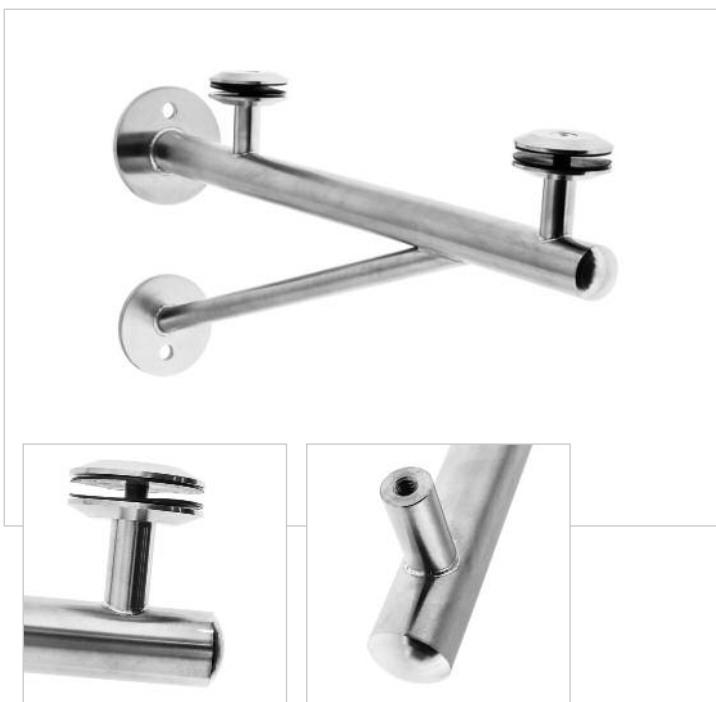

- › Wand-Befestigung mit runden Kopfplatten
- › Durchmesser: 122 | 106 mm
- › für Glasstärken: 13,52 | 17,52 | 21,52 mm
- › Kunststoffhülsen für jede Glasstärke liegen bei (unbedingt entsprechend verwenden)
- › Glasauskrägung: 700-1.350 mm
- › Dachneigung: ca. 5°
- › inkl. 2 Glashalter bestehend aus je 2 Edelstahl-Tellern, 2 Kunststoffscheiben und 1 Befestigungsschraube
- › Durchmesser Glashalter: 75 mm
- › Befestigungsmaterial bauseits
- › Material: Edelstahl V4A
- › Oberfläche: geschliffen
- › Gewicht: ca. 4,5 kg*



Angaben zur Glasplanung auf S. 5
„Wissenswertes“.

* informieren Sie sich über das spezifische
Produktgewicht in unserem Online-Shop.

| Art.-Nr. | alte Art.-Nr. | Rohrlänge | Rohr-Durchmesser | Glasauskrägung | VSG min. | Preis / Stück |
|----------------|---------------|-----------|------------------|----------------|----------|---------------|
| 8800-A090-0650 | 8800A-7-9 | 650 mm | 42 mm | 700 - 900 mm | 2 x 6 mm | 196,00 € |
| 8800-A011-0850 | 8800A-9-11 | 850 mm | 42 mm | 850 - 1100 mm | 2 x 6 mm | 228,00 € |
| 8800-A013-1100 | 8800A-11-13 | 1100 mm | 42 mm | 1150 - 1350 mm | 2 x 6 mm | 262,00 € |

Beispielzeichnung Rohrlänge 650 mm für Glasauskrägung von 700-900 mm geeignet

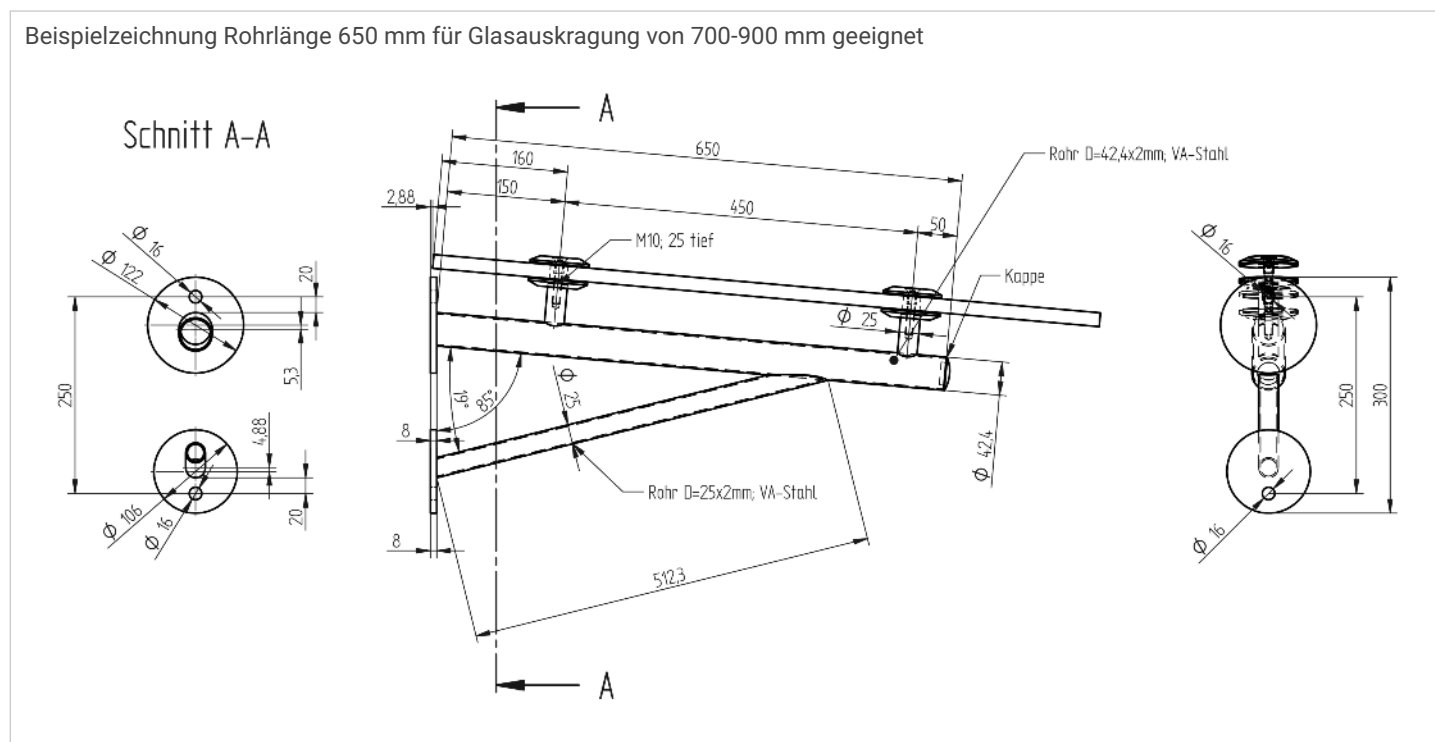

Regenrinnen | Wandanschluss-Dichtungen

Regenrinne Edelstahl



- › für Glasstärken: 13,52 | 17,52 | 21,52 mm
- › Fixierung durch Silikon
- › in 3.000 mm Länge erhältlich
- › zur Frachtkostenoptimierung empfehlen wir einen kostenlosen Schnitt auf max. 2.600 mm
- › Material: Edelstahl V2A
- › Gewicht: ca. 3 kg*

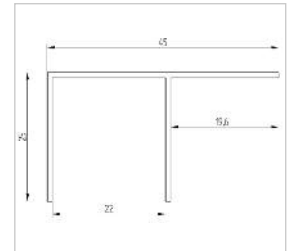
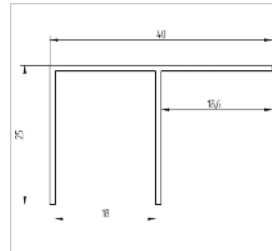
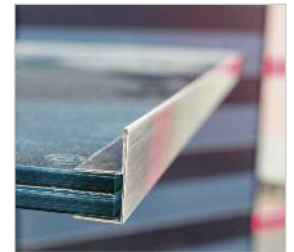
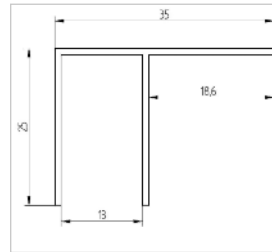

| Art.-Nr. | alte Art.-Nr. | Oberfläche | Preis / Stück |
|----------------|---------------|-------------|---------------|
| 8300-DR12-3000 | 8300DR-12 | geschliffen | 90,00 € |
| 8300-DR16-3000 | 8300DR-16 | geschliffen | 98,00 € |
| 8300-DR20-3000 | 8300DR-20 | geschliffen | 105,00 € |

Regenrinne Aluminium

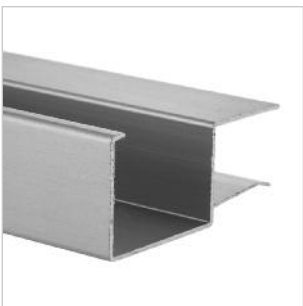

- › für Glasstärken: 13,52 | 17,52 | 21,52 mm
- › einfaches Aufschieben aufs Glas
- › innenliegender Klebestreifen
- › Länge: von 1.000 bis 5.900 mm
- › Material: Aluminium
- › Gewicht: 1,5 kg/m

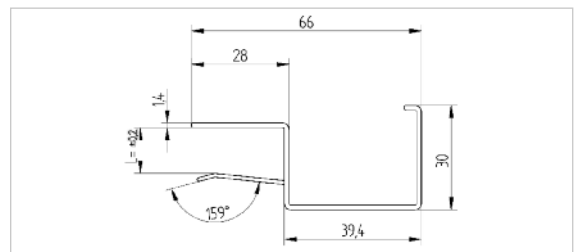
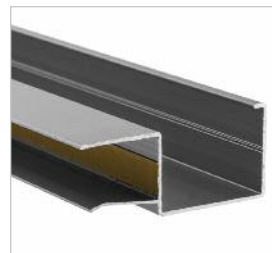

| Art.-Nr. | alte Art.-Nr. | Oberfläche | Preis / m |
|----------------|---------------|----------------|-----------|
| 8300-AR13-0000 | - | Edelstahloptik | 26,00 € |
| 8300-AR17-0000 | 8300AR-1752 | Edelstahloptik | 26,00 € |
| 8300-AR21-0000 | 8300AR-2152 | Edelstahloptik | 26,00 € |

H-Profil Aluminium

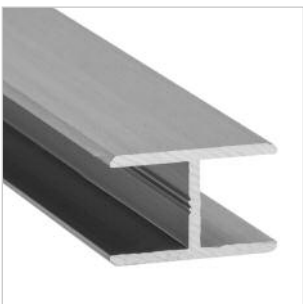

- › H-Profil aus Aluminium in Edelstahloptik
- › für Glasstärken: 13,52 | 17,52 | 21,52 mm
- › individuelle Länge bis 5.900 mm
- › Innenmaß: 14 | 18 | 22 mm
- › Höhe: 17 | 21 | 25 mm
- › Breite: 25 mm
- › Material: Aluminium
- › Gewicht: ca. 220 g/m*

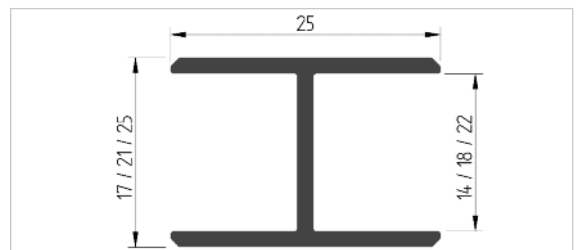
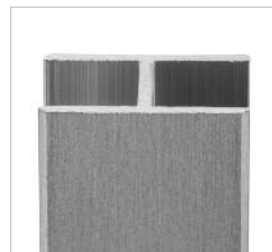

| Art.-Nr. | alte Art.-Nr. | Oberfläche | Preis / m |
|----------------|---------------|----------------|-----------|
| GTW0-ECOH-0013 | - | Edelstahloptik | 14,00 € |
| GTW0-ECOH-0017 | GTW-ECO-H1752 | Edelstahloptik | 15,00 € |
| GTW0-ECOH-0021 | GTW-ECO-H2152 | Edelstahloptik | 16,00 € |

* informieren Sie sich über das spezifische Produktgewicht in unserem Online-Shop.

Dichtlippe für Vordach



- › flexibler Wandabschluss
- › Lippenlänge: 16 mm
- › wird einfach auf das Glas aufgeschoben
- › Längen: 2.500 | 4.000 mm
- › Gewicht: 200 g/m

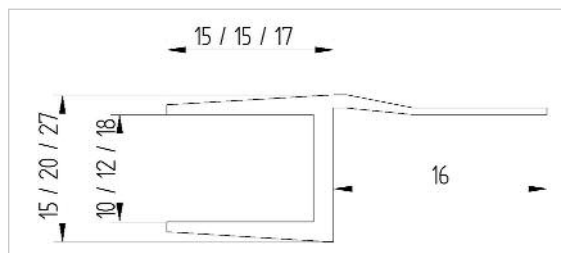

| Art.-Nr. | alte Art.-Nr. | für Glasstärke | Material | Preis / Stück |
|----------------|----------------|----------------|------------|---------------|
| 1216-LDVD-2500 | LDVD 1216-2500 | 13,52 mm VSG | Kunststoff | 14,00 € |
| 1716-LDVD-2500 | LDVD 1716-2500 | 17,52 mm VSG | Kunststoff | 14,00 € |
| 2116-LDVD-2500 | LDVD 2116-2500 | 21,52 mm VSG | Kunststoff | 15,00 € |
| 1216-LDVD-4000 | LDVD 1216-4000 | 13,52 mm VSG | Kunststoff | 28,00 € |
| 1716-LDVD-4000 | LDVD 1716-4000 | 17,52 mm VSG | Kunststoff | 28,00 € |
| 2116-LDVD-4000 | LDVD 2116-4000 | 21,52 mm VSG | Kunststoff | 30,00 € |



Überblick GTW-Serie

GTW-Profile für Glasstärke 8 bis 17,52 mm



Die GTW-Klemmprofile erhalten Sie bis zu einer Länge von 5.900 mm in einem Stück. Dadurch ist die Montage auch von großflächigen Glastrennwänden besonders einfach und schnell. Die GTW-Profile sind fertig vorkonfektioniert und können sofort verarbeitet werden.



Eine Besonderheit stellen die durchgehenden, beidseitigen Gummidichtungen dar, die bereits im Profil integriert sind. Die Glasklemmung erfolgt auf der gesamten Breite und nicht nur partiell.

Profile für folgende Glasstärken:

| Profil | ESG | VSG |
|----------------|-------|----------|
| GTW0-0008-0000 | 8 mm | |
| GTW0-00L8-0000 | | 8,76 mm |
| GTW0-0010-0000 | 10 mm | 10,76 mm |
| GTW0-0012-0000 | 12 mm | 12,76 mm |
| GTW0-1752-0000 | | 17,52 mm |



Das Profilset besteht aus:

- › 2-teiliger Aluminium-Grundkörper
- › Abdeckprofile beidseitig
- › Oberfläche wahlweise Edelstahloptik, mit schwarzer Feinstruktur oder unbehandelt zur individuellen farbigen Pulverbeschichtung
- › Klemmschrauben
- › Endkappen farblich passend zur gewünschten Oberfläche

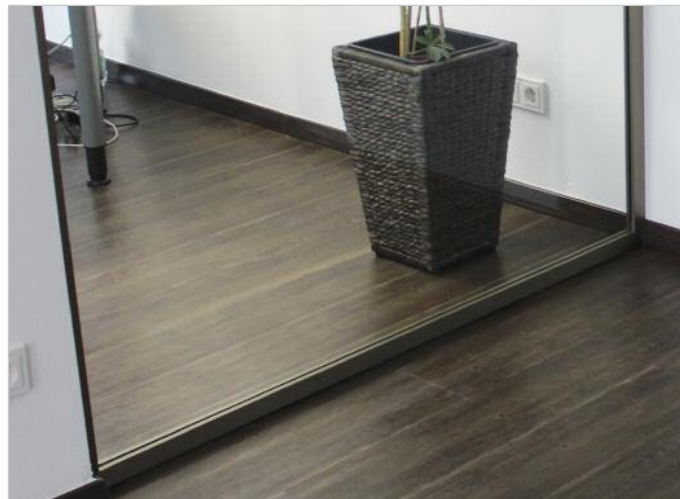

GTW-Profile für fest eingebaute Glaswände



Technik:

- › Höhe: 42 mm
- › Breite: variiert je nach System
- › Abzugsmaß Glas: unten 19 mm, oben und seitlich 25 mm abziehen
- › Wandbefestigung: Bohrloch-Abstände 400 mm
- › Klemmprofil: Lochabstand 200 mm durchgehend
- › durchgehende Gummidichtungen beidseitig innenliegend

Anwendungsbeispiele mit Glas:

- › Glastrennwände, auch mit Türrahmen
- › Treppenhaus-Abtrennungen
- › Duschatrennungen
- › Messebau
- › Klimaräume
- › Hygieneraum-Abtrennungen
- › Maschinenbau: Sicherheitsabtrennung
- › Akkustikbau
- › Sauna
- › Dampfdusche
- › uvm.



Alle Produkte der GTW-Serie sind exakt aufeinander abgestimmt und verfügen über eine ansichtsgleiche Optik.



Die Montage über Eck kann auf Stoß erfolgen. Aufwändige Gehrungsschnitte sind nicht erforderlich.

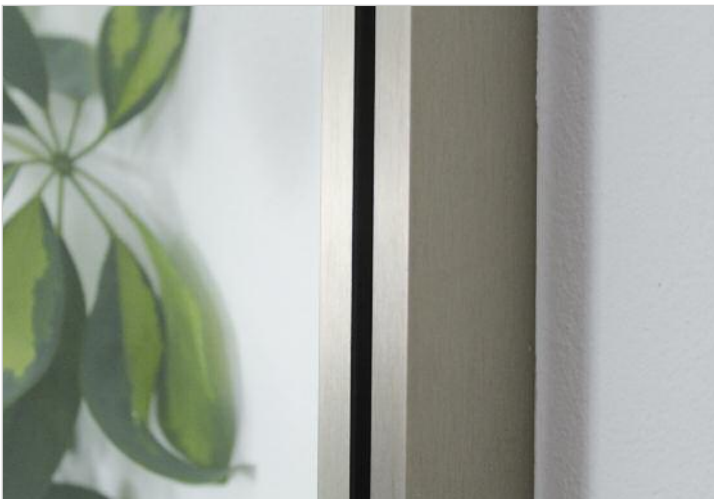

Klemmprofile

Profil für Glastrennwand



- › unterbrechungsfreies Klemmprofil
- › durchgehende beidseitige Gummieinleger
- › Profilsatz bestehend aus Korpus, Abdeckprofil und Dichtung
- › Abdeckprofil zum Aufklipsen: Aluminium in Edelstahloptik, Pressblank für Pulverbeschichtung und schwarz feinstrukturiert
- › individuelle Längen bis 5.900 mm
- › Bohrloch-Abstände 40 cm
- › fester Glassitz
- › passende Endkappen s. Seite 31
- › Empfehlung für Abzugsmaß Glas: oben und seitlich: 25 mm
unten: 19 mm
- › Material: Aluminium
- › Gewicht: ca. 1,6 kg/m*

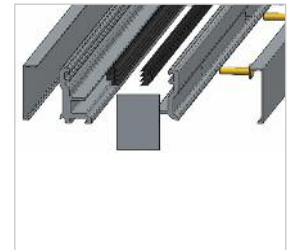
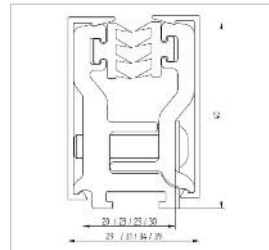
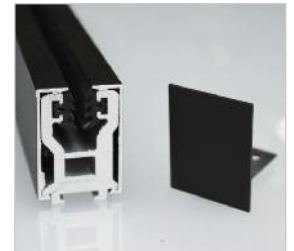

| Art.-Nr. | alte Art.-Nr. | Oberfläche | Preis / m |
|----------------|---------------|----------------|-----------|
| GTW0-0008-0000 | GTW-8-mm | Edelstahloptik | 48,00 € |
| GTW0-00L8-0000 | GTW-8,76-mm | Edelstahloptik | 48,00 € |
| GTW0-0010-0000 | GTW-10-mm | Edelstahloptik | 48,00 € |
| GTW0-0012-0000 | GTW-12-mm | Edelstahloptik | 48,00 € |
| GTW0-0017-0000 | GTW-1752-mm | Edelstahloptik | 54,00 € |
| GTW0-0008-PRBL | - | Pressblank | 48,00 € |
| GTW0-00L8-PRBL | - | Pressblank | 48,00 € |
| GTW0-0010-PRBL | - | Pressblank | 48,00 € |
| GTW0-0012-PRBL | - | Pressblank | 48,00 € |
| GTW0-0017-PRBL | - | Pressblank | 54,00 € |
| GTW0-0008-SCHW | - | Schwarz | 55,00 € |
| GTW0-00L8-SCHW | - | Schwarz | 55,00 € |
| GTW0-0010-SCHW | - | Schwarz | 55,00 € |
| GTW0-0012-SCHW | - | Schwarz | 55,00 € |
| GTW0-0017-SCHW | - | Schwarz | 61,00 € |

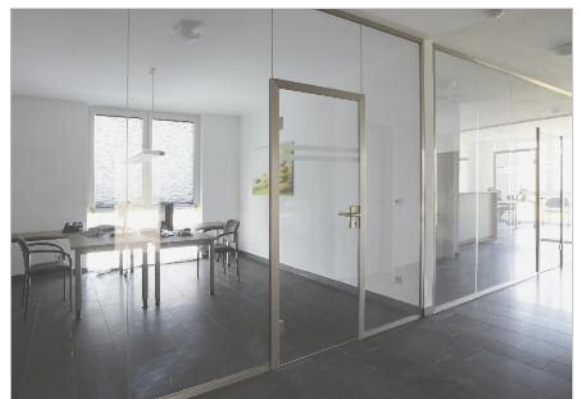

* informieren Sie sich über das spezifische Produktgewicht in unserem Online-Shop.

Endkappe für GTW-Profile



- › Endkappe zum einfachen Einschieben ins Profil
- › Aluminium in Edelstahloptik, Pressblank für Pulverbeschichtung oder schwarz feinstrukturiert
- › für jedes GTW-Profil eigene Endkappe (gleich bei GTW-8 und -10)
- › Gewicht: 9 g

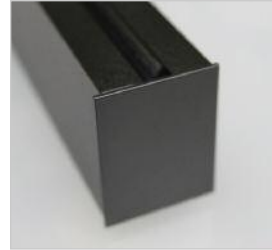
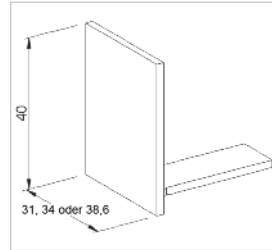

| Art.-Nr. | alte Art.-Nr. | Oberfläche | Preis / Stück |
|----------------|---------------|----------------|---------------|
| GTWE-0810-0000 | GTWE-8-10 | Edelstahloptik | 7,00 € |
| GTWE-0012-0000 | GTWE-12 | Edelstahloptik | 7,00 € |
| GTWE-0017-0000 | GTWE-1752 | Edelstahloptik | 7,00 € |
| GTWE-0810-PRBL | - | Pressblank | 7,00 € |
| GTWE-0012-PRBL | - | Pressblank | 7,00 € |
| GTWE-0017-PRBL | - | Pressblank | 7,00 € |
| GTWE-0810-SCHW | - | Schwarz | 9,00 € |
| GTWE-0012-SCHW | - | Schwarz | 9,00 € |
| GTWE-0017-SCHW | - | Schwarz | 9,00 € |



GTW mini

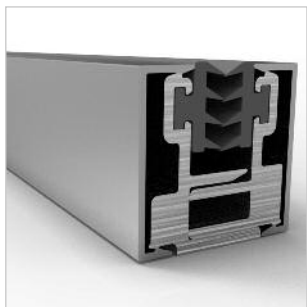

- › unterbrechungsfreies Klemmprofil
- › durchgehende beidseitige Gummieinleger
- › Profilsatz bestehend aus Korpus, Abdeckprofil und Dichtung
- › Oberfläche: Edelstahloptik, Chrom glänzend oder pressblank
- › Höhe: 26 mm
- › für Glasstärke 8 - 10 mm
- › individuelle Länge bis 5.900 mm
- › Variante MINI: zur Wandbefestigung; Unterseite unbearbeitet, Löcher vorgebohrt
- › Variante MINE: als Abschlussprofil; mit bearbeiteter Unterseite ohne Bohrung
- › Gewicht: ca. 1 kg/m

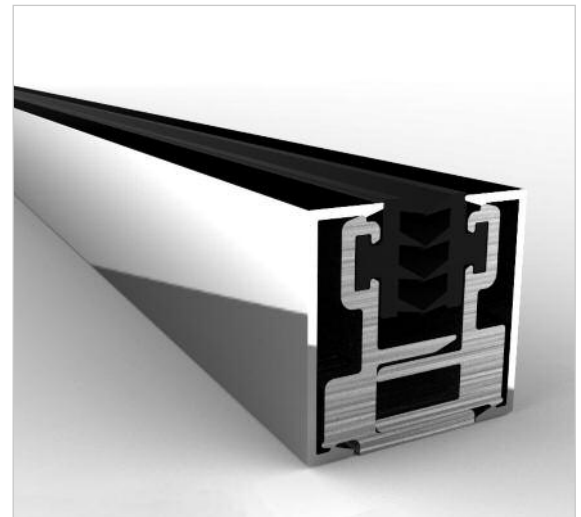
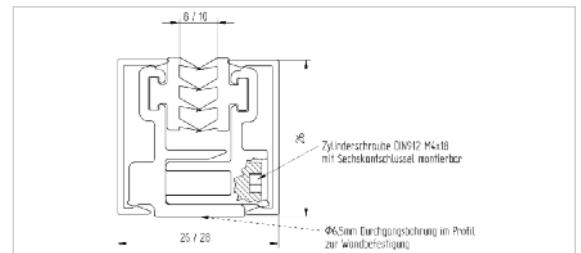

| Art.-Nr. | alte Art.-Nr. | Oberfläche | Preis / m |
|----------------|---------------|----------------|-------------|
| GTW0-MINI-PRBL | - | pressblank | 44,00 € |
| GTW0-MINI-INOX | - | Edelstahloptik | 44,00 € |
| GTW0-MINI-GLNZ | - | glanzverchromt | auf Anfrage |
| GTW0-MINE-PRBL | - | pressblank | 51,00 € |
| GTW0-MINE-INOX | - | Edelstahloptik | 51,00 € |
| GTW0-MINE-GLNZ | - | glanzverchromt | auf Anfrage |

Türzarge | Türbeschläge

Türzarge Komplettsystem



- › Türprofil GTW als Set bestehend aus je 1 Stück rechter und linker Seitenzarge und 1 Stück Kopfzarge, 2 Stück Innenwinkel inkl. Schrauben und 2 Stück Bodenbefestigung
- › Stärke Glasfestteil: 10 mm
- › Stärke Glastür: 8 | 10 mm*
- › für Glasstärken 8 und 10 mm
- › Aufnahmen passend für Standard-Stahl-Glastürbänder
- › ansichtsgleich zu Glastrennwand-Pofilen GTW
- › beidseitige durchgehende Gummieinleger
- › zusätzliches durchgehendes Gummiprofil für Türanschlag
- › bauseitige Montage
- › Anschlag DINrechts und DINlinks
- › Montagehinweise, verfügbare Maße und sämtliche Glas- und Zargenzeichnungen finden Sie in unserem Online-Shop
- › Material Korpus: Aluminium,
- › Oberfläche: Edelstahloptik

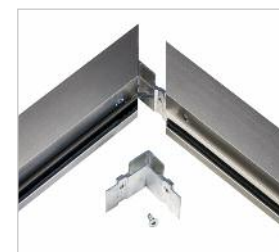
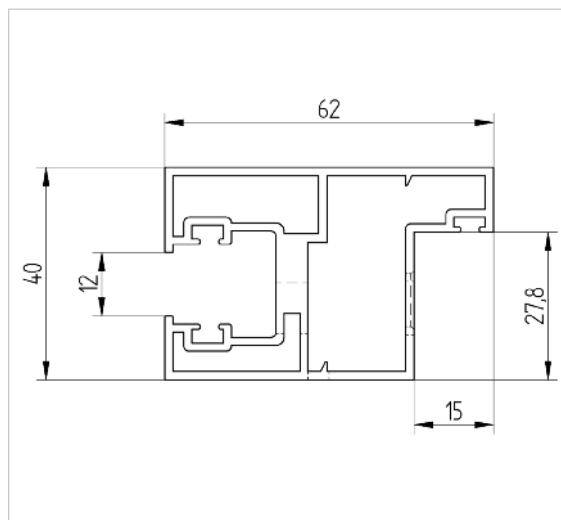

| Art.-Nr. | Rohbau-Richtmaß | Standard Glasmaß | Außenmaß Zarge | Preis |
|----------------|-----------------|------------------|----------------|----------|
| GTWZ-L709-1972 | 750 x 2.000 | 709 x 1.972 | 810 x 2.030 | 385,00 € |
| GTWZ-R709-1972 | 750 x 2.000 | 709 x 1.972 | 810 x 2.030 | 385,00 € |
| GTWZ-L709-2097 | 875 x 2.000 | 834 x 1.972 | 935 x 2.030 | 385,00 € |
| GTWZ-R709-2097 | 875 x 2.000 | 834 x 1.972 | 935 x 2.030 | 385,00 € |
| GTWZ-L834-1972 | 1.000 x 2.000 | 959 x 1.972 | 1.060 x 2.030 | 385,00 € |
| GTWZ-R834-1972 | 1.000 x 2.000 | 959 x 1.972 | 1.060 x 2.030 | 385,00 € |
| GTWZ-L834-2097 | 750 x 2.125 | 709 x 2.097 | 810 x 2.155 | 385,00 € |
| GTWZ-R834-2097 | 750 x 2.125 | 709 x 2.097 | 810 x 2.155 | 385,00 € |
| GTWZ-L959-1972 | 875 x 2.125 | 834 x 2.097 | 935 x 2.155 | 385,00 € |
| GTWZ-R959-1972 | 875 x 2.125 | 834 x 2.097 | 935 x 2.155 | 385,00 € |
| GTWZ-L959-2097 | 1.000 x 2.125 | 959 x 2.097 | 1.060 x 2.155 | 385,00 € |
| GTWZ-R959-2097 | 1.000 x 2.125 | 959 x 2.097 | 1.060 x 2.155 | 385,00 € |

* Bitte Glasstärke Türblatt bei Bestellung angeben.

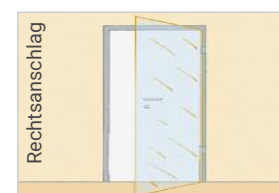
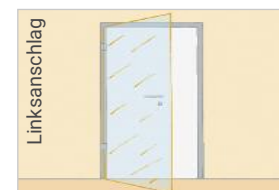

Türband eckig und Befestigung



- › Türband aus massivem Edelstahl
- › rutschfeste Gummieinleger
- › Konterplatte mit zusätzlicher Schraubensicherung
- › Montageschrauben inkl. Schraubenstop
- › passend auf Standard 3-tlg. Rahmenteil 48,5 mm
- › Abdeckhülse für Rahmenteil farblich abgestimmt zum Glastürband
- › Tragkraft 55 kg (pro Paar)
- › für empfohlene max. Türbreite 1.000 mm
- › Glasbohrung: D=16 mm (bzw. 18 mm für mehr Verstellmöglichkeit)
- › für Glasstärke (ESG) 8 - 10 mm
- › Set bestehend aus 2 Türbändern und 2 Aufnahmen für Stahlzargen
- › Material: Edelstahl V2A
- › Gewicht: 1,3 kg/Set

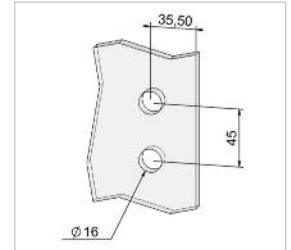
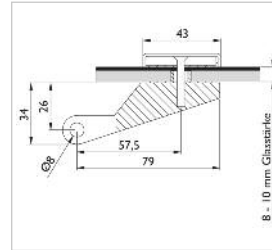

| Art.-Nr. | alte Art.-Nr. | Oberfläche | Preis / Set |
|----------------|---------------|-------------|-------------|
| GTWT-6325-20ST | GTWT-63250F | geschliffen | 85,00 € |

Wandanschlussprofil



- › Wandprofil zur Aufnahme der GTWZ Türzarge
- › Höhe: 2030 | 2155 mm
- › Breite: 39 mm
- › Wandstärke: 1,5 mm
- › sichtbarer Bereich Edelstahloptik: 4 mm
- › Bohrlöcher bauseits: D=5 mm
- › Nut für einfaches Bohren der gewünschten Bohrlochposition
- › Material: Aluminium
- › Gewicht: ca. 1 kg/m*

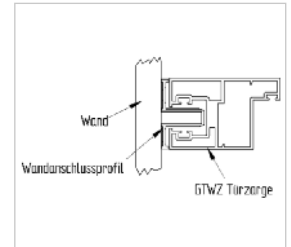
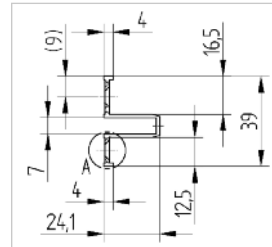

| Art.-Nr. | alte Art.-Nr. | Oberfläche | Preis / Stück |
|----------------|---------------|------------|---------------|
| GTWZ-WAPR-2030 | - | eloxiert | 29,75 € |
| GTWZ-WAPR-2155 | - | eloxiert | 31,50 € |



* informieren Sie sich über das spezifische Produktgewicht in unserem Online-Shop.

Türzarge | Türbeschläge

Türschloss Office



- › für Glasstärke: 8 mm
- › Office-Türschloss mit oder ohne PZ-Lochung
- › Profilzylinder (PZ) separat bestellen (GTWT-6892-8000)
- › eckiges Design
- › Abdeckung Edelstahl
- › Türdrücker-Paar eckiges Design im Lieferumfang enthalten
- › Anschlagrichtung gemäß Art.-Nr.-Zusatz L / R beachten!
- › Oberfläche: geschliffen
- › Material: Edelstahl V2A
- › Gewicht: 1,6 kg

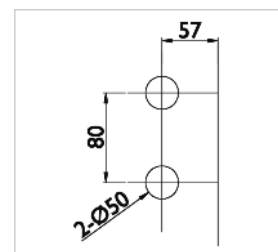
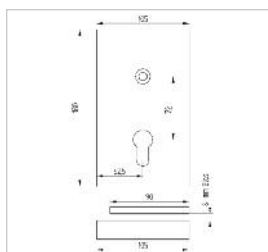
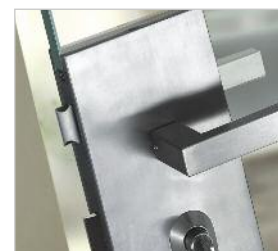

| Bezeichnung | Art.-Nr. | alte Art.-Nr. | Preis / Stück |
|------------------|----------------|--------------------|---------------|
| links / ohne PZ | GTWT-OFFI-L000 | GTWT-60510L-bundle | 186,00 € |
| rechts / ohne PZ | GTWT-OFFI-R000 | GTWT-60510L-bundle | 186,00 € |
| links / für PZ | GTWT-OFFI-LPZ0 | GTWT-60510L-bundle | 186,00 € |
| rechts / für PZ | GTWT-OFFI-RPZ0 | GTWT-60510L-bundle | 186,00 € |

Türschloss Studio

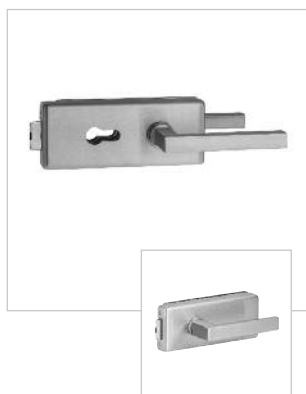

- › für Glasstärke: 8 mm
- › Studio-Türschloss mit oder ohne PZ-Lochung
- › Profilzylinder (PZ) separat bestellen (GTWT-6892-8000)
- › eckiges Design
- › Abdeckung Edelstahl
- › Türdrücker-Paar eckiges Design im Lieferumfang enthalten
- › Anschlagrichtung rechts und links gleich
- › Oberfläche: geschliffen
- › Material: Edelstahl V2A
- › Gewicht: 800 g

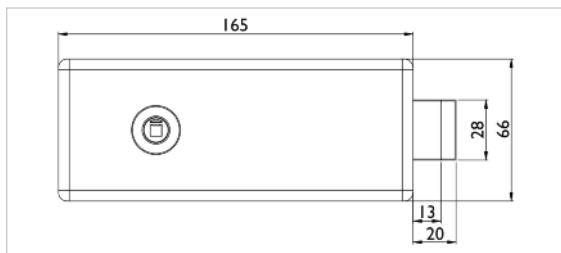
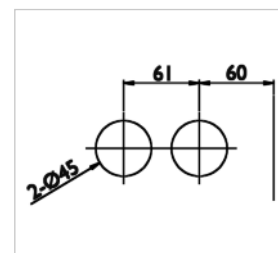

| Bezeichnung | Art.-Nr. | alte Art.-Nr. | Preis / Stück |
|-------------|----------------|---------------|---------------|
| ohne PZ | GTWT-STUD-0000 | GTWT-6081 | 134,00 € |
| für PZ | GTWT-STUD-PZ00 | GTWT-6081 | 134,00 € |



Profilzylinder



- › Zylinder Schlüssel-Set (verschiedenschließend)
- › für Glasstärke: 8 mm
- › Baulänge speziell abgestimmt auf Glastürschlösser GTWT-STUD-PZ00, GTWT-OFFI-LPZ0 und GTWT-OFFI-RPZ0
- › Material: Messing
- › Gewicht: 110 g

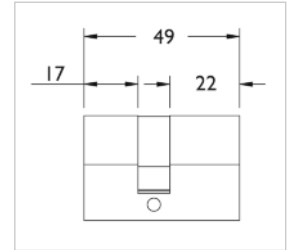

| Art.-Nr. | alte Art.-Nr. | Material | Preis / Stück |
|----------------|---------------|----------|---------------|
| GTWT-6892-8000 | GTWT-6892 | Messing | 28,00 € |



Einfass- | Verbindungsprofile Aluminium

H-Profil Aluminium



- › Länge: von 250 bis 5.900 mm
- › für Glasstärken: 8 | 10 | 12,76 | 17 mm
- › Material: Aluminium
- › Oberfläche: Edelstahloptik
- › Gewicht: ca. 200 g/m*

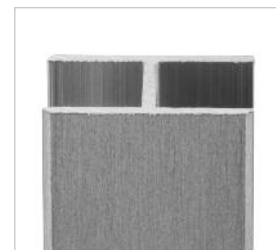
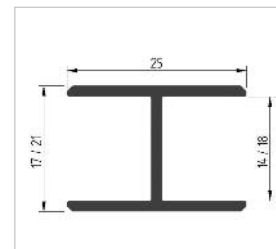
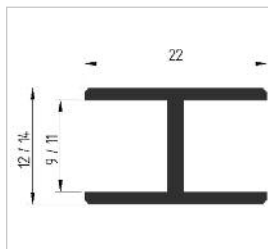

| Art.-Nr. | für Glas | Innenmaß / Breite | Preis / m |
|----------------|----------|-------------------|-----------|
| GTW0-ECOH-0008 | 8 mm | 9 / 22 mm | 11,00 € |
| GTW0-ECOH-0010 | 10 mm | 11 / 22 mm | 11,00 € |
| GTW0-ECOH-0013 | 12,76 mm | 14,5 / 25 mm | 14,00 € |
| GTW0-ECOH-0017 | 17,52 mm | 18 / 25 mm | 15,00 € |

E-Profil Aluminium

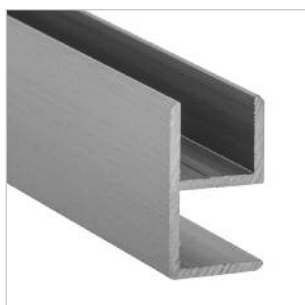

- › Eck-Profil aus Aluminium in Edelstahloptik
- › für Glasstärken 8 und 10 mm
- › Länge: von 250 bis 5.900 mm
- › Innenmaß: 9 | 11 mm
- › Breite: 12 | 14 mm
- › Höhe: 22 | 25 mm
- › Gewicht:
GTW0-ECOE-0008 = 200 g/m
GTW0-ECOE-0010 = 250 g/m

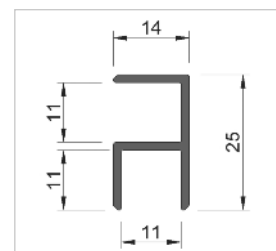
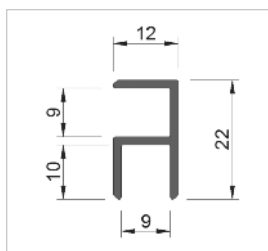

| Art.-Nr. | alte Art.-Nr. | Oberfläche | Preis / m |
|----------------|---------------|----------------|-----------|
| GTW0-ECOE-0008 | GTW-ECO-E8 | Edelstahloptik | 11,00 € |
| GTW0-ECOE-0010 | GTW-ECO-E10 | Edelstahloptik | 11,00 € |

U-Profil Aluminium



- › U-Profil aus Aluminium in Edelstahloptik
- › für Glasstärken 8 und 10 mm
- › Länge: von 250 bis 5.900 mm
- › Innenmaß: 9 | 11 mm
- › Schenkellänge: 11 mm
- › Breite: 12 | 14 mm
- › Gewicht:
GTW0-ECOU-0008 = 130 g/m
GTW0-ECOU-0010 = 150 g/m

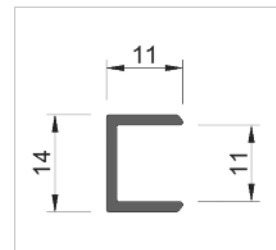
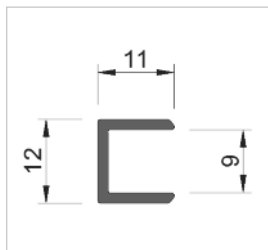

| Art.-Nr. | alte Art.-Nr. | Oberfläche | Preis / m |
|----------------|---------------|----------------|-----------|
| GTW0-ECOU-0008 | GTW-ECO-U8 | Edelstahloptik | 8,00 € |
| GTW0-ECOU-0010 | GTW-ECO-U10 | Edelstahloptik | 8,00 € |

* informieren Sie sich über das spezifische Produktgewicht in unserem Online-Shop.

Sockelleisten

Aluminium Sockelleiste



- › Aluminiumprofil in Edelstahloptik
- › ansichtsgleich zum GTW Glastrennwandprofil
- › Profillänge: 5.900 mm
- › versandoptimiertes Kürzen kostenlos möglich
- › Maße: 40 x 11 mm
- › Kabelführung mit Polyamid-Halterungen (schwarz)
- › zum Anschrauben
- › 2 Tüten mit je 6 Kabelhaltern inklusive
- › Befestigungsschrauben bauseits
- › Durchleitung bis zu 4 Kabeln möglich
- › Gewicht: 870 g



| Art.-Nr. | alte Art.-Nr. | Oberfläche | Preis / Stück |
|----------------|---------------|----------------|---------------|
| GTWS-0000-0000 | GTWS | Edelstahloptik | 48,00 € |



Verbindungsprofile Kunststoff

Verbindungsprofil 180° flaches H-Profil

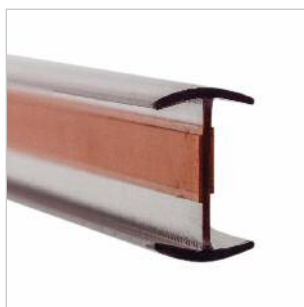

- › H-Profil für die 180° Verbindung von Glasscheiben
- › für Glasstärken 10 und 12 mm (ESG)
- › Farbe: transparent
- › Ausführung: selbstklebend
- › Länge: 2.600 mm
- › Gewicht: 150 g

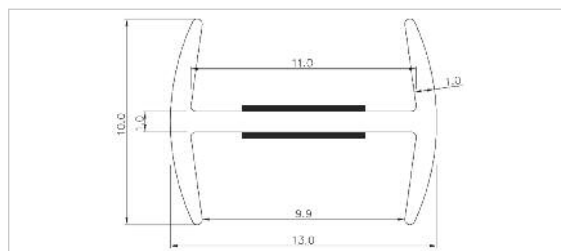

| Art.-Nr. | alte Art.-Nr. | Material | Preis / Stück |
|----------------|---------------|----------|---------------|
| 1810-VP10-2600 | VP-18010F-10 | PET | 13,00 € |
| 1810-VP12-2600 | VP-18010F-12 | PET | 13,00 € |

Verbindungsprofil 180°



- › für Glasstärken 10 und 12 mm (ESG)
- › Farbe: transparent
- › Ausführung: selbstklebend
- › Länge: 2.600 mm
- › Gewicht: 150 g

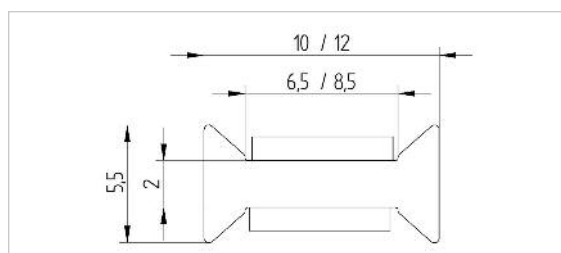

| Art.-Nr. | alte Art.-Nr. | Material | Preis / Stück |
|----------------|---------------|----------|---------------|
| 1820-VP10-2600 | VP-18010-10 | PET | 18,00 € |
| 1820-VP12-2600 | VP-18010-12 | PET | 18,00 € |

Verbindungsprofil 3-Wege-Verbindung



- › für Glasstärken 10 und 12 mm (ESG)
- › Farbe: transparent
- › Ausführung: selbstklebend
- › Länge: 2.600 mm
- › Gewicht: 250 g

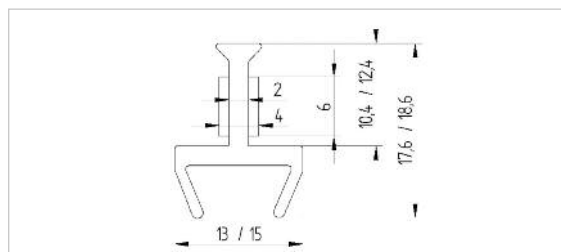

| Art.-Nr. | alte Art.-Nr. | Material | Preis / Stück |
|----------------|---------------|----------|---------------|
| 3900-VP10-2600 | VP-T90-10 | PET | 29,00 € |
| 3900-VP12-2600 | VP-T90-12 | PET | 29,00 € |

Alle Profile sind auf Nachfrage auch in 3.000 mm Länge erhältlich.

Verbindungsprofil 135° Verbinder



- › für Glasstärken 10 und 12 mm (ESG)
- › Farbe: transparent
- › Ausführung: selbstklebend
- › Länge: 2.600 mm
- › Gewicht: 140 g

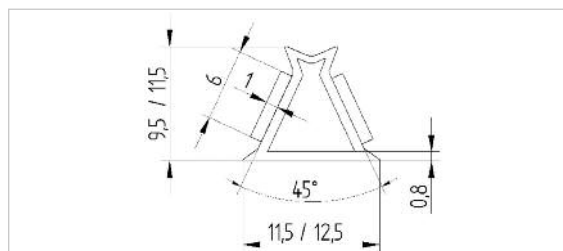

| Art.-Nr. | alte Art.-Nr. | Material | Preis / Stück |
|----------------|---------------|----------|---------------|
| 1350-VP10-2600 | VP-135-10 | PET | 21,00 € |
| 1350-VP12-2600 | VP-135-12 | PET | 21,00 € |

Verbindungsprofil 90° Kantenschutz



- › für Glasstärken 10 und 12 mm (ESG)
- › Farbe: transparent
- › Ausführung: selbstklebend
- › Länge: 2.600 mm
- › Gewicht: 240 g

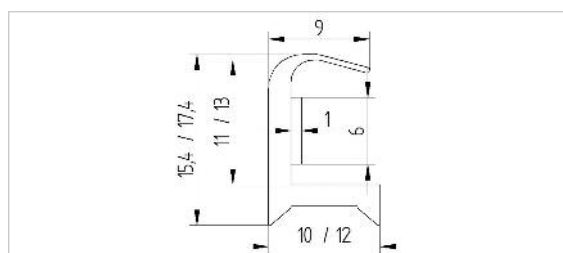

| Art.-Nr. | alte Art.-Nr. | Material | Preis / Stück |
|----------------|---------------|----------|---------------|
| 9000-VP10-2600 | VP-90-10 | PET | 24,00 € |
| 9000-VP12-2600 | VP-90-12 | PET | 24,00 € |

Verbindungsprofil Anlageverbindung



- › für Glasstärken 10 und 12 mm (ESG)
- › Farbe: transparent
- › Ausführung: selbstklebend
- › Länge: 2.600 mm
- › Gewicht: 175 g

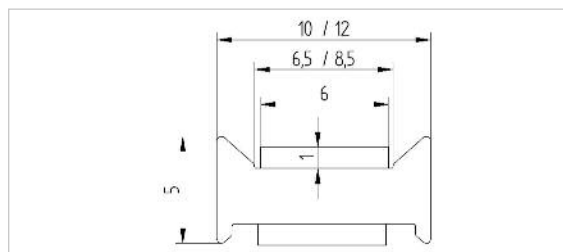

| Art.-Nr. | alte Art.-Nr. | Material | Preis / Stück |
|----------------|---------------|----------|---------------|
| 1800-VP10-2600 | VP-180A-10 | PET | 18,00 € |
| 1800-VP12-2600 | VP-180A-12 | PET | 18,00 € |

Glas-Verbinder | Türstopper

Winkelverbinder Glas-Wand 90°



- › für Glasstärke 8 - 12 mm
- › Wandbefestigung mit 1 Schraube
- › 3 mm Verstellbereich an der Wand
- › Korpus: D=25 mm
- › Material: Edelstahl V2A
- › Gewicht: 220 g

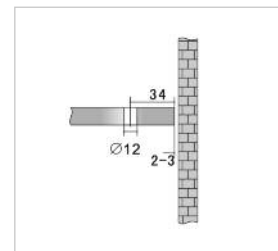
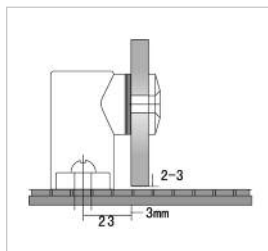

| Art.-Nr. | alte Art.-Nr. | Oberfläche | Preis / Stück |
|----------------|---------------|-------------|---------------|
| 8500-E030-0000 | 8500E-3 | geschliffen | 22,00 € |

Längsverbinder Glas-Glas 180°



- › für Glasstärke 8 - 12 mm
- › je eine Schraube zur Glasbefestigung
- › Korpus: D=25 mm
- › Material: Edelstahl V2A
- › Gewicht: 270 g

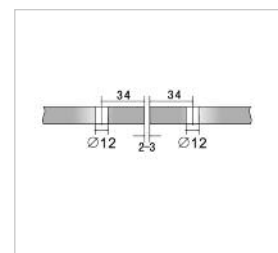
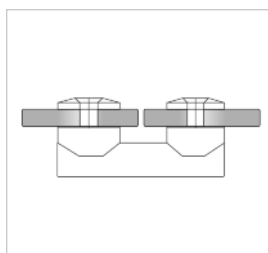

| Art.-Nr. | alte Art.-Nr. | Oberfläche | Preis / Stück |
|----------------|---------------|-------------|---------------|
| 8500-E040-0000 | 8500E-4 | geschliffen | 24,00 € |

Winkelverbinder Glas-Glas 90°



- › für Glasstärke 8 - 12 mm
- › je eine Schraube zur Glasbefestigung
- › Korpus: D=25 mm
- › Material: Edelstahl V2A
- › Gewicht: 240 g

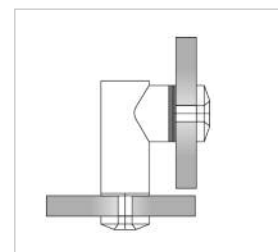
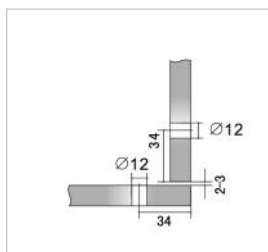

| Art.-Nr. | alte Art.-Nr. | Oberfläche | Preis / Stück |
|----------------|---------------|-------------|---------------|
| 8500-E050-0000 | 8500E-5 | geschliffen | 27,00 € |

Türstopper 90°



- › gepufferter Anschlag für Türen
- › punktgenaues Fixieren von Türen
- › Befestigung an Wand/Boden
- › Korpus: D=25 mm
- › Magnetfunktion
- › wird in Verbindung mit 8500-E100-0000 eingesetzt
- › Material: Edelstahl V2A
- › Gewicht: 190 g

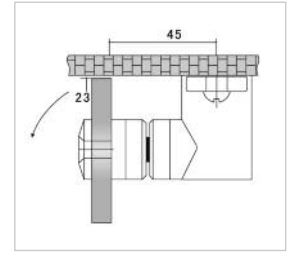
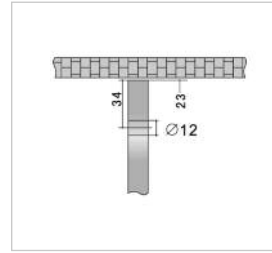

| Art.-Nr. | alte Art.-Nr. | Oberfläche | Preis / Stück |
|----------------|---------------|-------------|---------------|
| 8500-E060-0000 | 8500E-6 | geschliffen | 22,00 € |

Gegenstück für diverse Türstopper



- › gepufferter Anschlag für Türen
- › punktgenaues Fixieren von Türen
- › Befestigung im Glas
- › Korpus: D=25 mm
- › Magnetfunktion
- › Material: Edelstahl V2A
- › Gewicht: 110 g

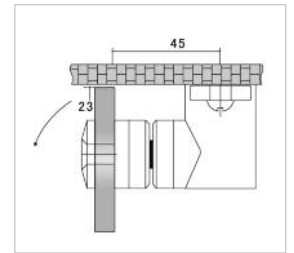
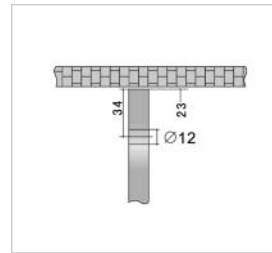

| Art.-Nr. | alte Art.-Nr. | Oberfläche | Preis / Stück |
|----------------|---------------|-------------|---------------|
| 8500-E100-0000 | 8500E-10 | geschliffen | 18,00 € |

Türanschlag



- › für Wand und Boden
- › Dämpfung durch Gummieinsatz
- › Fixierung durch 2 Schrauben
- › Material: Edelstahl V2A
- › Gewicht: 70 g

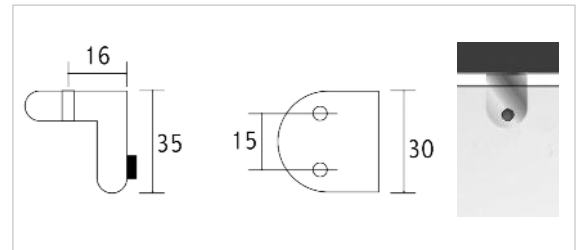

| Art.-Nr. | alte Art.-Nr. | Oberfläche | Preis / Stück |
|----------------|---------------|-------------|---------------|
| 8300-D500-0000 | 8300D-5 | geschliffen | 15,00 € |

Glasaufnahmen

flächenbündiger Glas-Wand Verbinder



- › 90° Fixierung
- › in 2 Achsen einstellbar
- › flächenbündige Glasaufnahme
- › für Glasstärke 10 - 12 mm
- › Material: Edelstahl V2A
- › Gewicht: 350 g

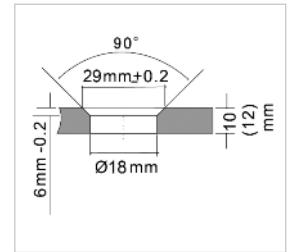
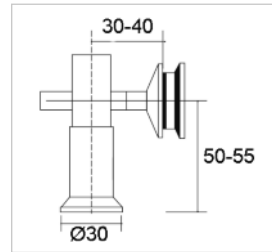

| Art.-Nr. | alte Art.-Nr. | Oberfläche | Preis / Stück |
|----------------|---------------|-------------|---------------|
| 8500-E200-0000 | 8500E-20 | geschliffen | 35,00 € |

flächenbündiger Glas-Wand Verbinder



- › 2 Gelenke
- › frei einstellbarer Winkel
- › Länge Zwischenstück: 73 mm
- › flächenbündige Glasaufnahme
- › für Glasstärke 10 - 12 mm
- › Material: Edelstahl V2A
- › Gewicht: 470 g

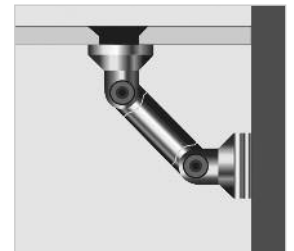
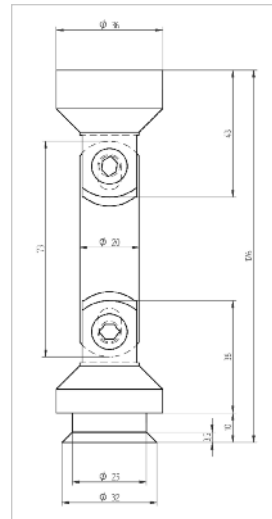

| Art.-Nr. | alte Art.-Nr. | Oberfläche | Preis / Stück |
|----------------|---------------|-------------|---------------|
| 8000-A200-0000 | 8000A-2 | geschliffen | 43,00 € |

flächenbündiger Glas-Wand Verbinder



- › 1 Gelenk
- › frei einstellbarer Winkel
- › flächenbündige Glasaufnahme
- › für Glasstärke 10 - 12 mm
- › Material: Edelstahl V2A
- › Gewicht: 390 g

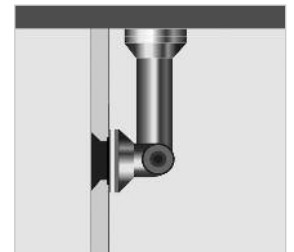
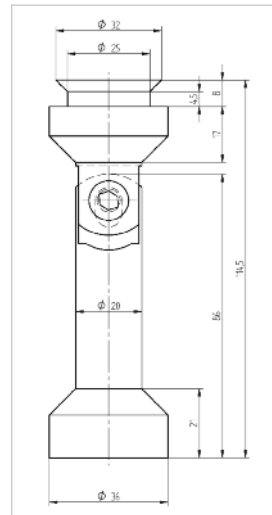

| Art.-Nr. | alte Art.-Nr. | Oberfläche | Preis / Stück |
|----------------|---------------|-------------|---------------|
| 8000-A300-0000 | 8000A-3 | geschliffen | 37,00 € |

flächenbündiger Glas-Wand Verbinder 90° Fest



- › Wandabstand Glasbohrungsmitte: 74 mm (bei 2 mm Spaltmaß)
- › Material: Edelstahl V2A
- › Gewicht: 400 g

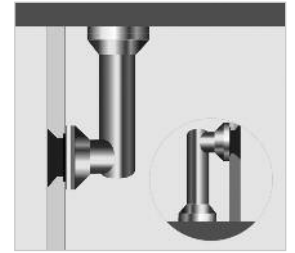
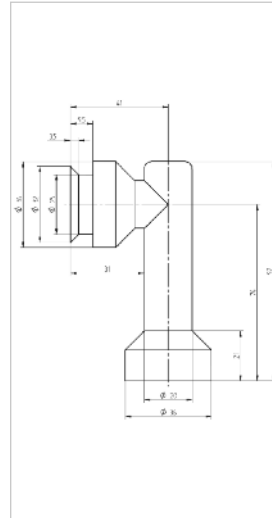

| Art.-Nr. | alte Art.-Nr. | Oberfläche | Preis / Stück |
|----------------|---------------|-------------|---------------|
| 8000-A500-0000 | 8000A-5 | geschliffen | 34,00 € |

Glasverschraubung M6



- › für Glasstärke 10 - 12 mm
- › Korpus: D=25 mm
- › Glasbohrung: 12 mm
- › Material: Edelstahl V2A
- › Gewicht: 40 g

bestehend aus:

- › 2 Unterlegscheiben (Kunststoff)
- › 1 Hülse
- › 1 Edelstahl-Abdeckscheibe
- › 1 Schraube M6 Länge 40 mm Stärke 5,5 mm

| Art.-Nr. | alte Art.-Nr. | Oberfläche | Preis / Stück |
|----------------|---------------|-------------|---------------|
| 8500-E250-0000 | 8500E-25 | geschliffen | 4,80 € |



Glasaufnahmen

3-Punkt Glasverbindung



- › zur Befestigung von Glastrennwänden
- › flächenbündige Glasaufnahme
- › gering justierbar
- › Stärke: 8 mm
- › flache Form
- › für Glasstärke 10 - 12 mm
- › Material: Edelstahl V2A
- › Gewicht: 920 g

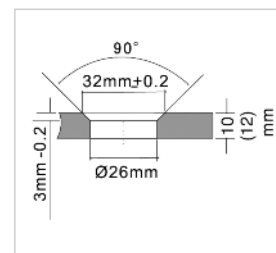
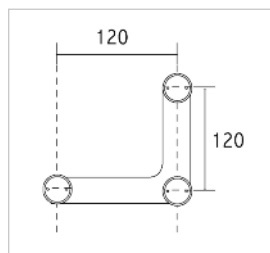

| Art.-Nr. | alte Art.-Nr. | Oberfläche | Preis / Stück |
|----------------|---------------|-------------|---------------|
| 8300-D200-0000 | 8300D-2 | geschliffen | 63,00 € |

Türanschlag



- › flächenbündige Glasaufnahme
- › Dämpfung durch Gummiemsetz
- › für Glasstärke 10 - 12 mm
- › Material: Edelstahl V2A
- › Gewicht: 270 g

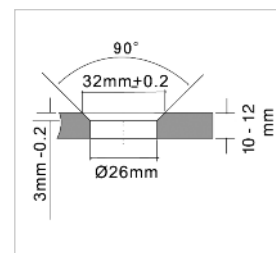
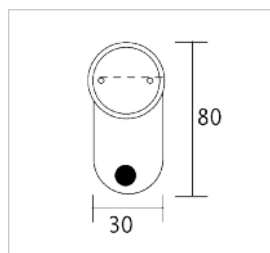

| Art.-Nr. | alte Art.-Nr. | Oberfläche | Preis / Stück |
|----------------|---------------|-------------|---------------|
| 8300-D400-0000 | 8300D-4 | geschliffen | 23,00 € |



2-Punkt Glasverbindung



- › flächenbündige Glasaufnahme
- › gering justierbar
- › Stärke: 8 mm
- › für Glasstärke 10 - 12 mm
- › Material: Edelstahl V2A
- › Gewicht: 290 g

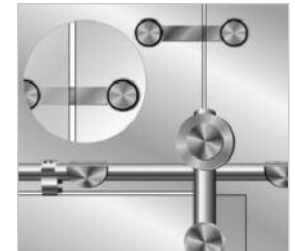
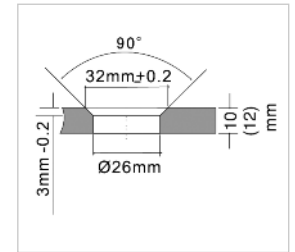
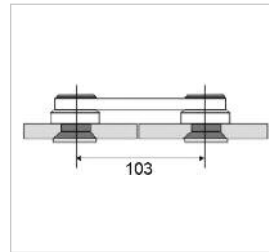

| Art.-Nr. | alte Art.-Nr. | Oberfläche | Preis / Stück |
|----------------|---------------|-------------|---------------|
| 8300-A600-0000 | 8300A-6 | geschliffen | 44,00 € |

3-Punkt Glasverbindung rund

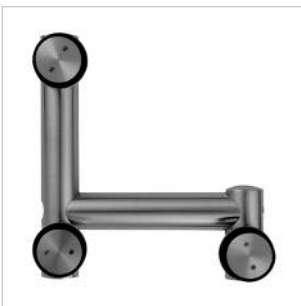

- › zur Befestigung von Glastrennwänden
- › flächenbündige Glasaufnahme
- › gering justierbar
- › Durchmesser: D=25 mm
- › runde Form
- › für Glasstärke 10 - 12 mm
- › Material: Edelstahl V2A
- › Gewicht: 1,3 g

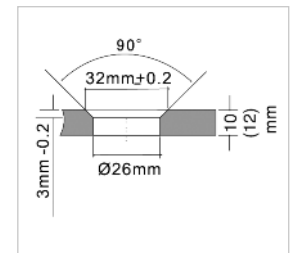
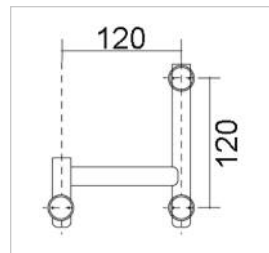

| Art.-Nr. | alte Art.-Nr. | Oberfläche | Preis / Stück |
|----------------|---------------|-------------|---------------|
| 8300-C500-0000 | 8300C-5 | geschliffen | 68,00 € |

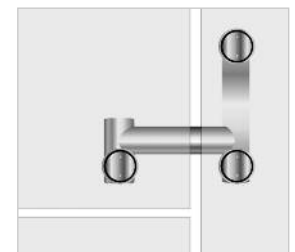

Gleittür-System rundes Design

Komplettes System für 1-flügelige Schiebetür



- › besonders für Leichtbauwände geeignet
- › für Türen bis zu 1.000 mm mm Breite *
- › Gewicht wird auf dem Boden geführt
- › für 10 und 12 mm starkes Glas
- › für max. Türgewicht bis 100 kg
- › wahlweise Griffmuschel oder Griffstange 400 mm
- › Material: Edelstahl V2A und Alu-Führungsschiene
- › Gewicht: 6,7 kg

Inhalt

- › 2 Bodenlaufwagen 8300-H1R0-0000 mit Kugellager
- › 1 x Laufschiene 8300-H200-0000 zum Aufschrauben, Länge 2.000 mm
- › 1 x Wand-Führungsleiste aus Aluminium mit Edelstahlsichtblende 8300-H3W0-0000, Länge 2.000 mm
- › 2 x Führungslaufwagen mit kugelgelagerter Gummilaufrolle 8300-H400-0000
- › 1 x Set Endstopper 8300-H500-0000 für rechts und links
- › 2 x Endkappen für Führungsprofil 8300-H600-0000
- › 1 x Griffstange 1040-0400-1000 oder wahlweise Griffmuschel 8600-A700-0000



2 x 8300-H1R0-0000



1x 8300-H200-0000



1x 8300-H3W0-0000



2 x 8300-H400-0000



1x 8300-H500-0000



2x 8300-H600-0000



1x 1040-0400-1000



alt. 8600-A700-0000

| Art.-Nr. | alte Art.-Nr. | Oberfläche | Preis / Stück |
|----------------|---------------|-------------|---------------|
| SSBR-1000-0000 | SSBR1 | geschliffen | 483,00 € |

! * individuelle Maße auf Anfrage

Bodenrolle Schiebetür



- › Form halbrund
- › für Glasstärke 10 - 12 mm
- › Höhe: 63 mm
- › Durchmesser: D=90 mm
- › Tragfähigkeit pro Rolle: 50 kg
- › Material: Edelstahl V2A
- › Gewicht: 818 g

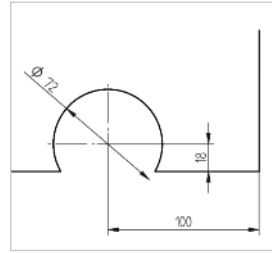

| Art.-Nr. | alte Art.-Nr. | Oberfläche | Preis / Stück |
|----------------|---------------|-------------|---------------|
| 8300-H1R0-0000 | 8300H-1 | geschliffen | 88,00 € |

Bodenschiene



- › flache Rundschiene
- › Wölbungshöhe: 7 mm
- › Breite: 25 mm
- › mit Befestigungsbohrungen D=4 mm
- › für Bodenrolle 8300-H1R0-0000
- › Länge: bis 4.000 mm
- › Material: Edelstahl V2A
- › Gewicht: 500 g/m

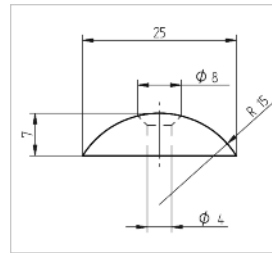

| Art.-Nr. | alte Art.-Nr. | Oberfläche | Preis / m |
|----------------|---------------|-------------|-----------|
| 8300-H200-2000 | 8300H-2 | geschliffen | 45,00 € |

Führungsschiene



- › zur Wandmontage
- › Abdeckung Sichtblende Edelstahl
- › für Laufwagen 8300-H400-0000
- › Länge: bis 4.000 mm
- › Material: Aluminium
- › Gewicht: 2,5 kg/m

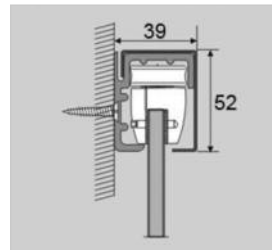

| Art.-Nr. | alte Art.-Nr. | Oberfläche | Preis / m |
|----------------|---------------|------------|-----------|
| 8300-H3W0-0000 | 8300H-3W | eloxiert | 57,00 € |

Gleittür-System eckig

Komplettes System für 1-flügelige Schiebetür



- › besonders für Leichtbauwände geeignet
- › mit versenkbarer Bodenschiene
- › ideal für Fliesen oder Parkettboden
- › Gewicht wird auf dem Boden geführt
- › für Türen bis zu 1.000 mm Breite*
- › für 10 und 12 mm starkes Glas
- › wahlweise Griffmuschel oder Griffstange 400 mm
- › Material: Edelstahl V2A und Alu-Führungsschiene
- › Gewicht: 9,7 kg

Inhalt

- › 2 x Bodenlaufwagen quadratisch 8300-H1BQ-0000
- › 1 x Laufschiene 8300-H700-0000 zum bodengleichen Einbau, Länge 2.000 mm
- › 1 x Wand-Führungsleiste aus Aluminium mit Edelstahlsichtblende 8300-H3W0-0000, Länge 2.000 mm
- › 2 x Führungslaufwagen mit kugelgelagerter Gummilaufrolle 8300-H400-0000
- › 1 x Set Endstopper 8300-H500-0000 für rechts und links
- › 2 x Endkappen für Führungsleiste 8300-H600-0000
- › 1 x Griffstange 1040-0400-1000 oder wahlweise Griffmuschel 8300-A700-0000



| Art.-Nr. | alte Art.-Nr. | Oberfläche | Preis / Stück |
|----------------|---------------|-------------|---------------|
| SSBQ-1000-0000 | SSBQ1 | geschliffen | 498,00 € |

! * individuelle Maße auf Anfrage

Bodenrolle Schiebetür



- › Form quadratisch
- › für Glasstärke 10 - 12 mm
- › Außenmaß: 80 x 80 mm
- › gummierte Rolle
- › magnetische Abdeckplatte, verdeckte Schrauben
- › Tragfähigkeit pro Rolle: 50 kg
- › Material: Edelstahl V2A
- › Gewicht: 700 g

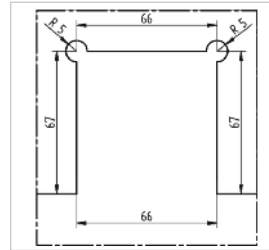

| Art.-Nr. | alte Art.-Nr. | Oberfläche | Preis / Stück |
|----------------|---------------|-------------|---------------|
| 8300-H1BQ-0000 | 8300H-1B | geschliffen | 92,00 € |

Bodenschiene



- › ohne Stolperkante, da im Boden eingelassen und verschraubt
- › ideal für Fliesen oder Parkettboden
- › Lochabstand: 400 mm
- › Lochdurchmesser: D=4 mm
- › für Senkkopf-Schraube
- › massives Profil
- › für Bodenrolle 8300-H1BQ-0000
- › Länge: bis 4.000 mm
- › Material: Edelstahl V2A
- › Gewicht: 1,1 kg/m

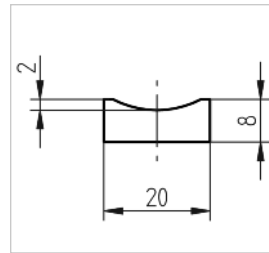

| Art.-Nr. | alte Art.-Nr. | Oberfläche | Preis / m |
|----------------|---------------|-------------|-----------|
| 8300-H700-0000 | 8300H-7 | geschliffen | 48,00 € |



Für größere Glastüren empfehlen wir anstelle der Führungsschiene 8300-H3W0-0000 die Laufschiene 8600-B100-0000 und den Laufwagen 8600-A100-0000.

Mehr Informationen finden Sie ab S. 52.

Bitte beachten Sie die erhöhten Transportkosten über 2.600 mm.



Gleittür-System rund | eckig

Führungswagen



- › Material Edelstahl
- › gummierte Laufrolle
- › 2 Glasbohrungen nötig D=12 mm
- › Abstand Glaskante bis Mitte: 10 mm
- › Loch-Stichmaß: 34 mm
- › Material: Edelstahl V2A
- › Gewicht: 177 g

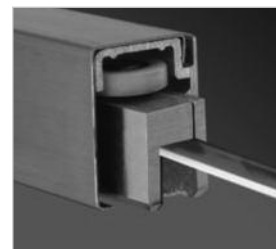
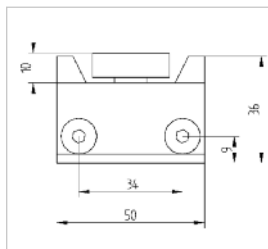

| Art.-Nr. | alte Art.-Nr. | Oberfläche | Preis / Stück |
|----------------|---------------|-------------|---------------|
| 8300-H400-0000 | 8300H-4 | geschliffen | 52,00 € |

Stopper-Set



- › gummi gepuffert
- › Set bestehend aus 2 Stoppern je einer für rechts und links
- › für Laufschiene 8300-H3W0-0000
- › Material: Aluminium
- › Gewicht: 38 g

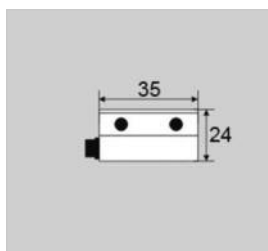

| Art.-Nr. | alte Art.-Nr. | Oberfläche | Preis / Set |
|----------------|---------------|-------------|-------------|
| 8300-H500-0000 | 8300H-5 | geschliffen | 46,00 € |

Endkappe



- › 2 Bohrungen
- › für R/L-Anschlag geeignet
- › für Laufschiene 8300-H3W0-0000
- › Material: Edelstahl V2A
- › Gewicht: 85 g

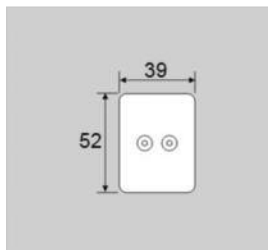

| Art.-Nr. | alte Art.-Nr. | Oberfläche | Preis / Stück |
|----------------|---------------|-------------|---------------|
| 8300-H600-0000 | 8300H-6 | geschliffen | 18,00 € |

Schwebetür-Systeme Aluminium

Komplettes System für 1-flügelige Schiebetür



- › preisgünstiger Aluminiumbeschlag
- › für Türen bis zu 1.000 mm Breite *
- › für 10 mm starkes Glas
- › Wandbefestigung
- › Material: Aluminium



1 x 8600-B400-ALU0



2 x 8600-A100-0000

je 1 x 8600-A4AL-0000
und 8600-A4AR-0000

2 x 8600-A300-0000



1 x 8300-A5A1-0000



1 x 1040-0400-1000



alt. 8600-A700-0000

Inhalt

- › 1 x Laufschiene 8600-B400-ALU0, Länge 2.000 mm,
- › 2 x Laufwagen 8600-A100-0000
- › 2 x Endkappen 8600-A4AL-0000 links
und 8600-A4AR-0000 rechts in schwarz
- › 2 x Stopper 8600-A300-0000
- › 1 x Bodenführung 8300-A5A1-0000 für Glasstärke 8 - 12 mm
- › 1 x Griffstange 1040-0400-1000
oder wahlweise Griffmuschel 8600-A700-0000

- › Gewicht: ca. 3,8 kg

| Art.-Nr. | alte Art.-Nr. | Oberfläche | Preis / Stück |
|----------------|---------------|------------|---------------|
| 8600-SSA1-0000 | SSA1 | eloxiert | 176,00 € |

* individuelle Maße auf Anfrage

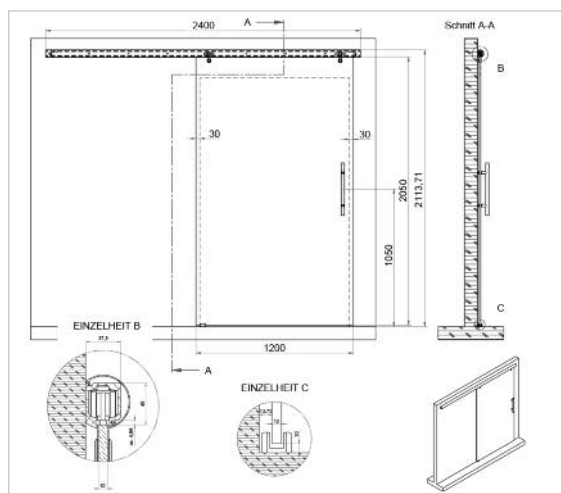

Schwebetür-Systeme Aluminium

Laufschiene für 1-flügelige Tür



- › für Deckenmontage
- › Breite: 38 mm
- › für Laufwagen 8600-A100-0000
- › Länge: bis 4.000 mm
- › Endkappen 8600-A400-0000 optional s. Seite 54
- › Wandmontage mit Artikel 8600-A5B0-0000
- › lieferbar bis 4.000 mm
- › Material: Aluminium
- › Gewicht: 600 g

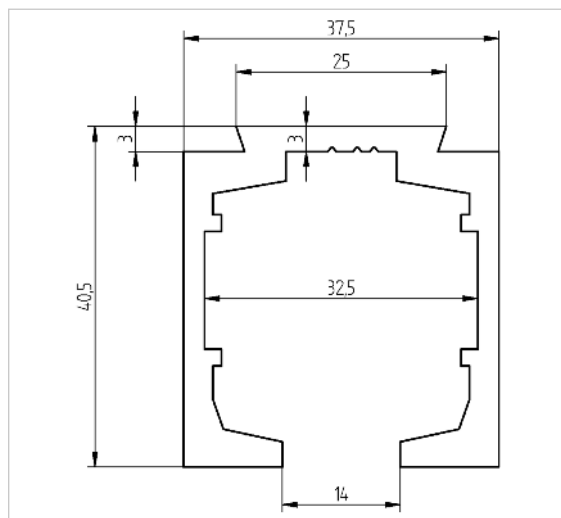

| Art.-Nr. | alte Art.-Nr. | Oberfläche | Preis / m |
|----------------|---------------|------------|-----------|
| 8600-B100-0000 | 8600B-1 | eloxiert | 27,00 € |

Laufschiene für 2-flügelige Tür



- › für Deckenmontage
- › Breite: 65 mm
- › für parallellaufende Schiebetüren
- › Länge: bis 4.000 mm
- › Endkappen 8600-A4B0-0000 optional s. Seite 54
- › Wandmontage mit Artikel 8600-A5B0-0000
- › Material: Aluminium
- › Gewicht: 1,1 kg/m

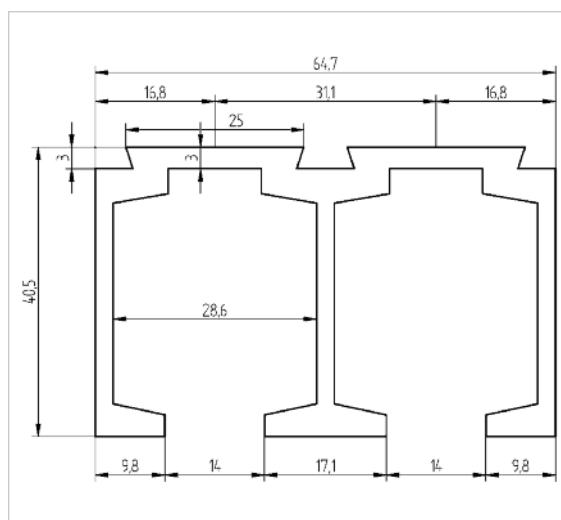

| Art.-Nr. | alte Art.-Nr. | Oberfläche | Preis / m |
|----------------|---------------|------------|-----------|
| 8600-B200-0000 | 8600B-2 | eloxiert | 38,00 € |

Laufschiene für 1-flügelige Tür und Festteil

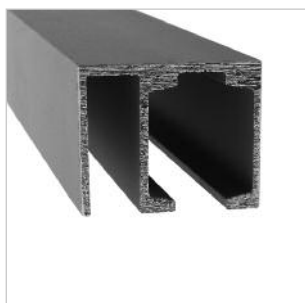

- › für Deckenmontage
- › Breite: 50 mm
- › für 1 Festteil und 1 Tür
- › Festteil für Glasstärke: 10 mm
- › Länge: bis 4.000 mm
- › Endkappe 8600-A400-0000 optional s. Seite 54
- › Material: Aluminium
- › Gewicht: 1,1 kg/m

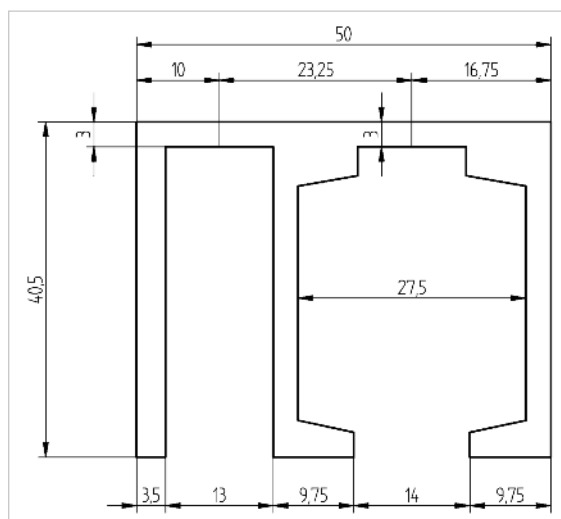

| Art.-Nr. | alte Art.-Nr. | Oberfläche | Preis / m |
|----------------|---------------|------------|-----------|
| 8600-B300-0000 | 8600B-3 | eloxiert | 32,00 € |

Laufschiene 1-flügelig rund



Abb. ist eloxiert

- › zur Wandmontage
- › mit Abdeckleiste aus Aluminium
- › keine sichtbaren Schrauben
- › Endkappen 8600-A4AR-0000 und 8600-A4AL-0000 optional s. Seite 55
- › Material: Aluminium
- › Oberfläche: eloxiert
- › Gewicht: 1,7 kg/m

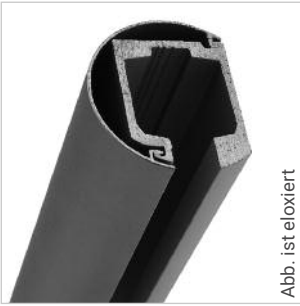
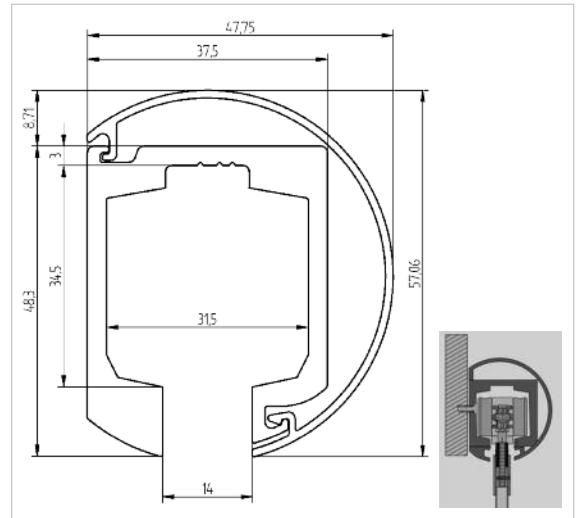

| Art.-Nr. | alte Art.-Nr. | Oberfläche | Preis / m |
|----------------|---------------|------------|-----------|
| 8600-B400-ALU0 | 8600B-4Alu | eloxiert | 34,00 € |

Laufwagen



- › für Profilschienen 8600B-1 bis -4
- › Steghalterung
- › höhenverstellbar um 10 mm
- › Glashalter außen: D=30 mm
- › Tragkraft pro Wagen: bis 30 kg
- › kugelgelagert
- › für Glasstärke: 10 mm
- › Gewicht: 165 g

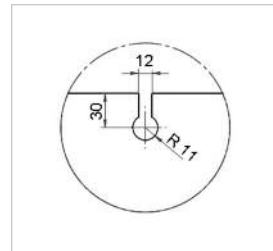

| Art.-Nr. | alte Art.-Nr. | Preis / Stück |
|----------------|---------------|---------------|
| 8600-A100-0000 | 8600A-1 | 28,00 € |

Wandbefestigung Laufschiene



- › Befestigungswinkel für Laufschiene 8600-B100-0000 und 8600-B200-0000
- › Fixierung durch Schwalbenschwanzführung
- › Wandbefestigung mit 2 Schrauben
- › Material: Edelstahl V2A
- › Gewicht: 50 g

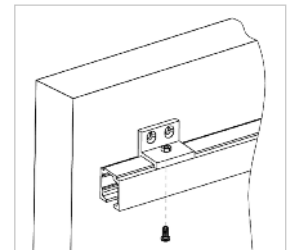
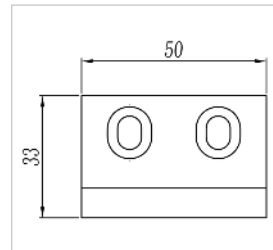

| Art.-Nr. | alte Art.-Nr. | Oberfläche | Preis / Stück |
|----------------|---------------|-------------|---------------|
| 8600-A5B0-0000 | 8600A-5B | geschliffen | 12,00 € |

Schwebetür-Systeme Aluminium

Stopper



- › Endlagen-Einrastung
- › mit Gummidämpfung
- › zur flexiblen Positionierung in der Schiene
- › Gewicht: 64 g

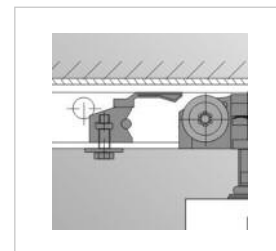

| Art.-Nr. | alte Art.-Nr. | Material | Preis / Stück |
|----------------|---------------|------------|---------------|
| 8600-A300-0000 | 8600A-3 | Kunststoff | 8,00 € |

Endkappe eckig

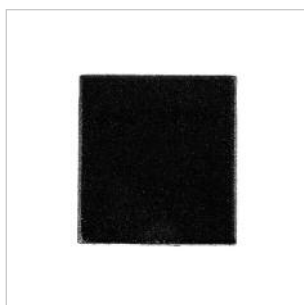

- › eckig
- › hält durch Schraubklemmung
- › für Laufschiene 8600-B100-0000 und 8600-B300-0000
- › Farbe: Schwarz
- › Gewicht: 18 g

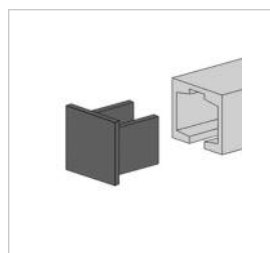

| Art.-Nr. | alte Art.-Nr. | Material | Preis / Stück |
|----------------|---------------|------------|---------------|
| 8600-A400-0000 | 8600A-4 | Kunststoff | 7,00 € |

Endkappe für Doppel-Laufschiene



- › eckig
- › für Laufschiene 8600-B200-0000
- › hält durch Schraubklemmung
- › Farbe: Schwarz
- › Gewicht: 36 g



| Art.-Nr. | alte Art.-Nr. | Material | Preis / Stück |
|----------------|---------------|------------|---------------|
| 8600-A4B0-0000 | 8600A-4B | Kunststoff | 9,00 € |

Endkappe halbrund

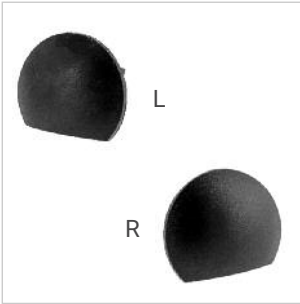

- › halbrund
- › rechts / links
- › für Laufschiene 8600-B400-ALU0
- › Farbe: Schwarz
- › Gewicht: 30 g

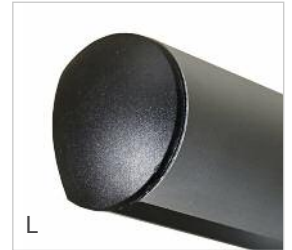

| Art.-Nr. | alte Art.-Nr. | Material | Preis / Stück |
|----------------|---------------|------------|---------------|
| 8600-A4AR-0000 | 8600A-4AR | Kunststoff | 7,00 € |
| 8600-A4AL-0000 | 8600A-4AL | Kunststoff | 7,00 € |

Eckverbinder



- › zum Verbinden von 2 Schienen über 90°
- › für alle Schienen von S. 52/53
- › Gewicht: 104 g

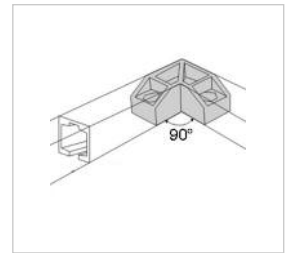

| Art.-Nr. | alte Art.-Nr. | Material | Preis / Stück |
|----------------|---------------|------------|---------------|
| 8600-A140-0000 | 8600A-14 | Kunststoff | 8,00 € |

Endstück



- › zur Wandmontage
- › gibt zusätzlichen Halt
- › auch für Laufschiene rund möglich
- › stirnseitige Befestigung
- › Gewicht: 45 g

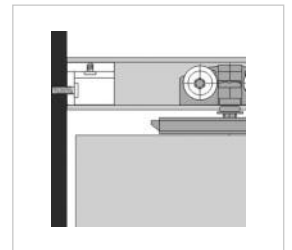

| Art.-Nr. | alte Art.-Nr. | Material | Preis / Stück |
|----------------|---------------|------------|---------------|
| 8600-A150-0000 | 8600A-15 | Kunststoff | 6,00 € |

Schwebetür-Systeme Aluminium mit Softclose

Komplettes Schiebetürsystem



- › Komplettsset Schiebetürbeschlag
- › zur Wand- oder Deckenmontage
- › Laufwagen mit Softclose-Funktion
- › Tragkraft: bis 80 kg
- › für Glasstärke 8 - 10,76 mm
- › keine Glasbohrung nötig
- › einfaches Bohren der Laufschiene durch Senkungen alle 200 mm
- › Griffmulde oder -stange frei wählbar
- › Material: Aluminium

Inhalt Komplettsset:

- › Laufschiene in 2.000 oder 2.400 mm Länge
- › Abdeckprofil in Edelstahloptik
- › Endkappen inkl. Schrauben
- › Grundkarton bestehend aus:
 - 2 Laufwagen inkl. Klemmplatten,
 - 2 Softclose-Mitnehmer mit Schrauben und Filz
 - 2 Softclose-Dämpfer
 - 2 Softclose-Sicherheitsstopper
- › Griffstange 400 mm oder Griffmulde wählbar
- › Bodenführung



1 x Laufschiene
1 x Abdeckprofil

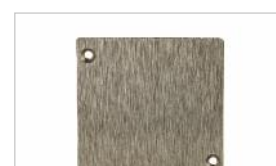

2 x Endkappen



1 x Grundkarton mit Ergänzungsset



1 x 1040-0400-1000



alt. 8600-A700-0000



1 x Bodenführung



| Art.-Nr. | alte Art.-Nr. | Oberfläche | Preis / Stück |
|----------------|---------------|----------------|---------------|
| 9170-STPS-2000 | STP-2000 | Edelstahloptik | 325,00 € |
| 9170-STPS-2400 | STP-2400 | Edelstahloptik | 363,00 € |



Das Schiebetürsystem mit Softclose kann auch in einer Glas-trennwand eingesetzt werden. Hierfür erhalten Sie die Lauf-schiene bis zu einer Länge von 5.900 mm.

Die Aufteilung von Schiebetür und Festteilen ist variabel. Die Befestigung der Festteile erfolgt mit einem U-Profil-Einsatz, der eine Länge von 1.300 mm hat.

Weitere Optionen zum Schiebetürsystem:

Durch das Abstandsprofil kann der Wandabstand in 5-mm-Schritten bis max. 20 mm überbrückt werden. Passend dazu bestellen Sie bitte die breiteren Endkappen.

Eine selbstklebende Bürstendichtung dient dem Sichtschutz an der Laufleiste oder verhindert Einschmutzung und mindert Zugluft.

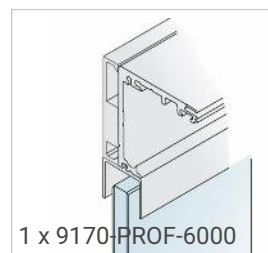

1 x 9170-PROF-6000



8600-BUD3-9080



Abstandsprofil 5 mm



Endkappen
für Abstandsprofil

| Art.-Nr. | alte Art.-Nr. | Oberfläche | Preis |
|----------------|---------------|----------------|--------------|
| 9170-PROF-6000 | - | Edelstahloptik | 81,17 €/m |
| 9170-AB05-ALU0 | STPW-2000 | | 90,00 €/St. |
| 9170-AB10-ALU0 | STPW-2400 | | 180,00 €/St. |
| 9170-EKAP-ABST | STPWE | Edelstahloptik | 24,95 €/St. |
| 9170-UPRO-FEST | --- | Edelstahloptik | 50,50 €/St. |
| 8600-BUD3-9080 | BUD-3M9080 | MIX | 8,00 €/m |



Schwebetür-Systeme Edelstahl

Komplettes System für 1-flügelige Schiebetür



- > für 1-flügelige Türen
- > für Türen bis zu 1.000 mm Breite *
- > für Glasstärken 8 und 10 mm
- > wahlweise Griffmulde oder Griffstange 400 mm
- > längere Laufschiene möglich, s. S. 145
- > Material: Edelstahl V2A
- > Gewicht: 6,3 kg



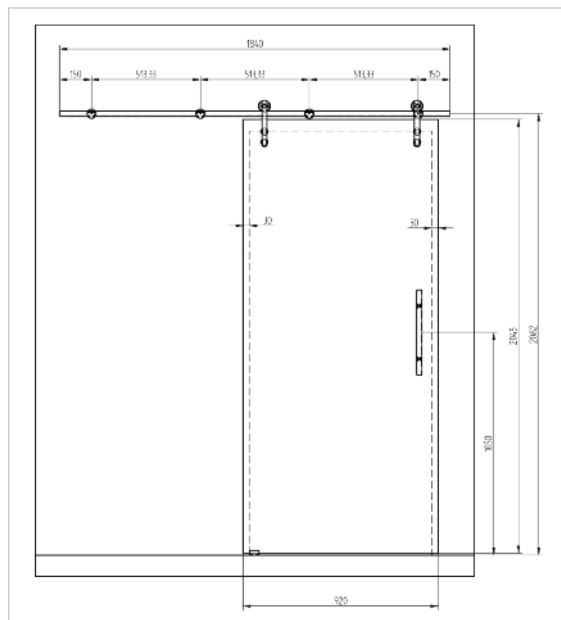

Inhalt

- > 2 x Laufwagen 8300-B110-0000
- > 4 x Wandhalterung 8300-A020-0000
- > 2 x Stopper 8300-B200-0000
- > 1 x Bodenführung 8300-A5A1-0000
- > 2 x Endstopfen 8300-A825-0000
- > 1 x Laufschiene 2.000 mm 8300-T250-0000
- > 1 x Werkzeug 8300-T000-WERK
- > 1 x Griffstange 1040-0400-1000
oder wahlweise Griffmuschel 8600-A700-0000

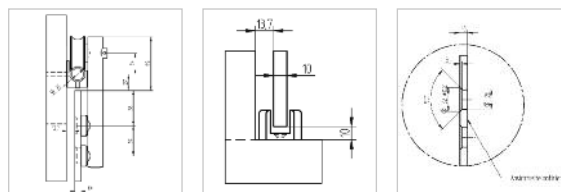

| Art.-Nr. | alte Art.-Nr. | Oberfläche | Preis / Stück |
|----------------|---------------|-------------|---------------|
| 8600-SST1-0000 | SST1 | geschliffen | 264,00 € |



 * individuelle Maße auf Anfrage

Komplettes System für 2-flügelige Schiebetür



- › für 2-flügelige Türen bis 2.000 mm Gesamtbreite
- › für Glasstärken 8 und 10 mm
- › wahlweise Griffmulde oder Griffstange 400 mm
- › Material: Edelstahl V2A
- › Gewicht: 13,1 kg



2 x 8300-A825-0000



1 x 8300-T250-0000



1 x 8300-T000-WERK



1 x 1040-0400-1000



alt. 8600-A700-0000

Inhalt

- › 4 x Laufwagen 8300-B110-0000
- › 7 x Wandhalterung 8300-A020-0000
- › 4 x Stopper 8300-B200-0000
- › 2 x Bodenführung 8300-A5A1-0000
- › 2 x Endstopfen 8300-A825-0000
- › 2 x Laufschiene 4 m 8300-T250-0000 à 2.000 mm
- › 1 x Werkzeug 8300-T000-WERK
- › 2 x Griffstange 1040-0400-1000
oder wahlweise Griffmulde 8600-A700-0000
- › 2 x Stopper im Glas 8300-A220-0000

| Art.-Nr. | alte Art.-Nr. | Oberfläche | Preis / Stück |
|----------------|---------------|-------------|---------------|
| 8600-SST2-0000 | SST2 | geschliffen | 528,00 € |

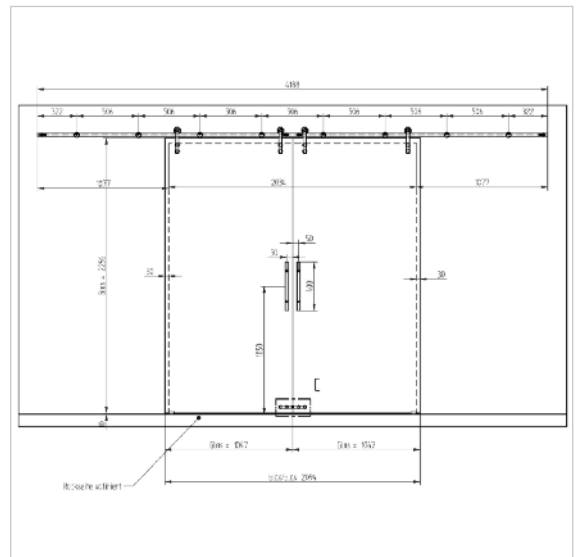

Laufwagen | Laufrollen

Laufwagen rund für 10 mm



- › Tragfähigkeit pro Wagen: 75 kg
- › Glas-Wandabstand variabel einstellbar von 15 bis 27 mm
- › höhenverstellbar
- › flächenbündige Glasaufnahme
- › für Glasstärke 10 - 12 mm
- › Senkbohrung wird benötigt
- › Montage mit Spezialschlüssel 8300-T000-WERK (separat zu bestellen, s. Seite 152)
- › Ausspringschutz in Verbindung mit 8300-B200-0000 und 8300-T810-0000
- › Material: Edelstahl V2A
- › Gewicht: 1,3 kg

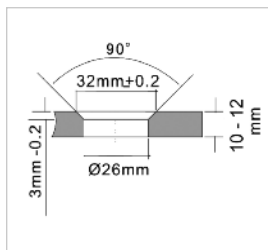
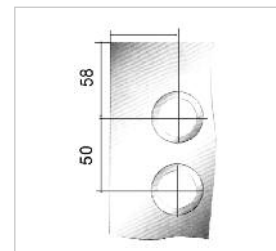
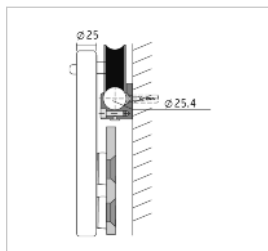

| Art.-Nr. | alte Art.-Nr. | Oberfläche | Preis / Stück |
|----------------|---------------|-------------|---------------|
| 8300-B110-0000 | 8300B-1-10 | geschliffen | 87,00 € |

Laufwagen eckig



- › Tragfähigkeit 75 kg
- › flächenbündige Glasaufnahme
- › für Glasstärke 10 - 12 mm
- › Senkbohrung wird benötigt
- › in der Höhe einstellbar
- › Montage mit Inbusschlüssel
- › Material: Edelstahl V2A
- › Gewicht: 1,2 kg

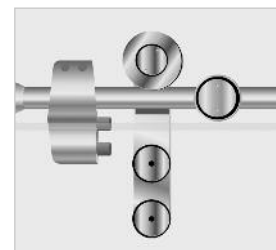
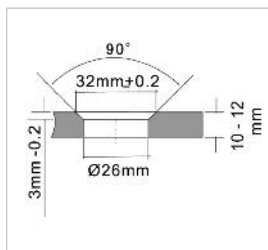
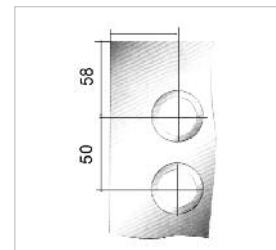
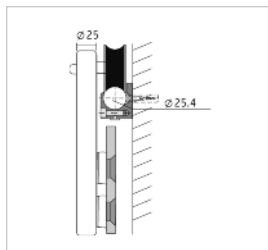

| Art.-Nr. | alte Art.-Nr. | Oberfläche | Preis / Stück |
|----------------|---------------|-------------|---------------|
| 8310-A100-0000 | 8310A-1 | geschliffen | 92,00 € |

Laufwagen flaches Design



- › Tragfähigkeit pro Wagen: 75 kg
- › Sichtfläche: 55 x 220 mm
- › mit Kantenschrägchliff
- › flächenbündige Glasaufnahme
- › für Glasstärke 10 - 12 mm
- › Senkbohrung wird benötigt
- › in der Höhe einstellbar
- › Montage mit Spezialschlüssel 8300-T000-WERK (separat zu bestellen, s. S. 152)
- › Material: Edelstahl V2A
- › Gewicht: 1,3 kg

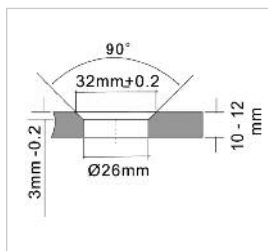
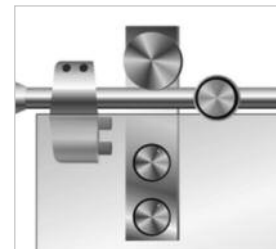
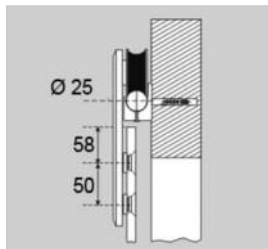

| Art.-Nr. | alte Art.-Nr. | Oberfläche | Preis / Stück |
|----------------|---------------|-------------|---------------|
| 8310-A1K0-0000 | 8300A-1K | geschliffen | 95,00 € |

Laufwagen für Holztüren



- › einzelne Laufrolle
- › für Holztüren geeignet
- › Tragfähigkeit: 75 kg
- › für Rohr D=25 mm
- › Rohraufnahme 8300-A130-0000 wird benötigt
- › Material: Edelstahl V2A
- › Gewicht: 450 g

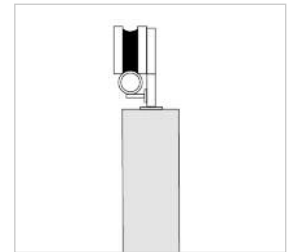

| Art.-Nr. | alte Art.-Nr. | Oberfläche | Preis / Stück |
|----------------|---------------|-------------|---------------|
| 8300-G300-0000 | 8300G-3 | geschliffen | 76,00 € |

Laufrolle Solo



- › für Rohr D=25 mm
- › kombinierbar mit Ausspringschutz
- › höhenverstellbar durch Exzenter
- › Tragfähigkeit: 75 kg
- › für Glasstärke 10 - 12 mm
- › Glasbohrung: D=16 mm wird benötigt
- › Außendurchmesser: 55 mm
- › Breite: 23,5 mm
- › Material: Edelstahl V2A
- › Gewicht: 290 g

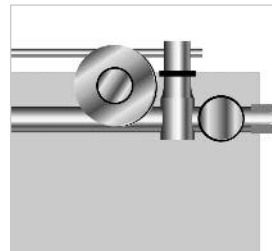
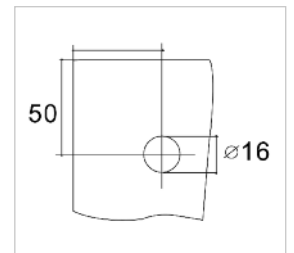
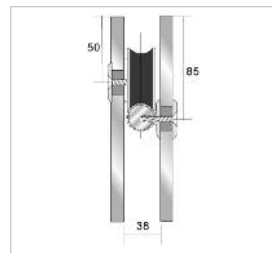

| Art.-Nr. | alte Art.-Nr. | Oberfläche | Preis / Stück |
|----------------|---------------|-------------|---------------|
| 8300-A1D0-0000 | 8300A-1D | geschliffen | 57,00 € |

Laufrolle Twin



- › für Rohr D=25 mm
- › durch Exzenter in der Höhe justierbar
- › Anbringung von Ausspringschutz nicht nötig
- › Tragfähigkeit: 75 kg
- › Glasbohrung: D=16 mm wird benötigt
- › für Glasstärke 10 - 12 mm
- › Material: Edelstahl V2A
- › Gewicht: 390 g

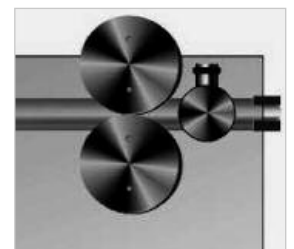
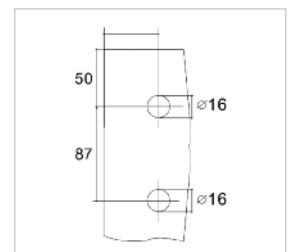
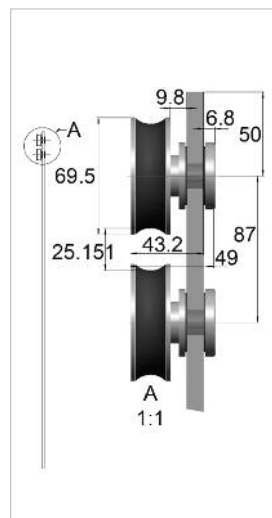

| Art.-Nr. | alte Art.-Nr. | Oberfläche | Preis / Stück |
|----------------|---------------|-------------|---------------|
| 8300-G400-0000 | 8300G-4 | geschliffen | 57,00 € |

Wandhalter

Wandhalterung Rohr-Glas



- › für Laufwagen mit Ausspringschutz
- › Gegenstück wird ins Rohr fixiert
- › Befestigung durch eine flächenbündige Glasaufnahme
- › für Glasstärke 10 - 12 mm
- › für Rohr D=25 mm
- › Abstand Glas/Rohr: 6,5 mm
- › Laufschiene muss individuell gebohrt werden
- › Material: Edelstahl V2A
- › Gewicht: 100 g

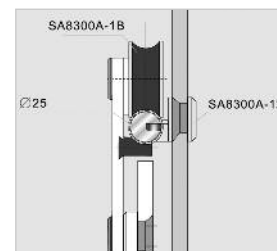

| Art.-Nr. | alte Art.-Nr. | Oberfläche | Preis / Stück |
|----------------|---------------|-------------|---------------|
| 8300-A120-0000 | 8300A-12 | geschliffen | 34,00 € |

Distanzstück Halter-Wand



- › für Artikel 8300-A020-0000
- › für 10 mm mehr Wandabstand
- › ideal bei bauseits vorhandenen Zargen
- › angepasste Form an Wandhalter
- › D=43 mm
- › Stärke: 10 mm
- › Material: Edelstahl V2A
- › Gewicht: 80 g

| Art.-Nr. | alte Art.-Nr. | Oberfläche | Preis / Stück |
|----------------|---------------|-------------|---------------|
| 8300-A2B0-0000 | 8300A-2B | geschliffen | 16,00 € |

Wandhalterung Rohr-Wand



- › für Laufwagen mit Ausspringschutz
- › Gegenstück wird ins Rohr fixiert
- › Befestigung durch eine Schraube in der Wand
- › Laufschiene muss individuell gebohrt werden
- › für Rohr D=25 mm
- › Material: Edelstahl V2A
- › Gewicht: 160 g

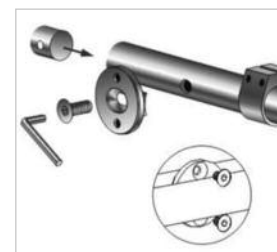
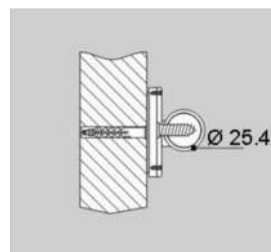

| Art.-Nr. | alte Art.-Nr. | Oberfläche | Preis / Stück |
|----------------|---------------|-------------|---------------|
| 8300-A130-0000 | 8300A-13 | geschliffen | 32,00 € |



Wandhalter

Wandhalterung Rohr-Wand



- › für Laufwagen ohne Ausspringschutz
- › mit integriertem Aushebeschutz
- › klemmt das Rohr fest
- › Befestigung durch eine Schraube in der Wand
- › für Rohr D=25 mm
- › Material: Edelstahl V2A
- › Gewicht: 130 g

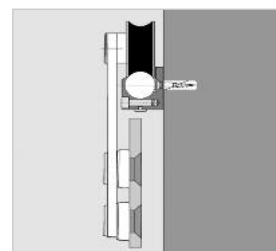
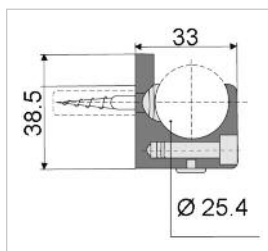

| Art.-Nr. | alte Art.-Nr. | Oberfläche | Preis / Stück |
|----------------|---------------|-------------|---------------|
| 8300-A020-0000 | 8300A-2 | geschliffen | 29,00 € |

Wandhalterung Rohr-Glas



- › für Laufwagen ohne Ausspringschutz
- › klemmt das Rohr fest
- › Befestigung durch eine flächenbündige Glasaufnahme
- › für Glasstärke 10 - 12 mm
- › für Rohr D=25 mm
- › Material: Edelstahl V2A
- › Gewicht: 170 g

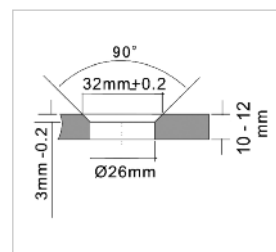
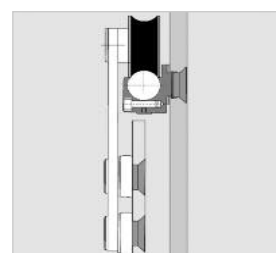
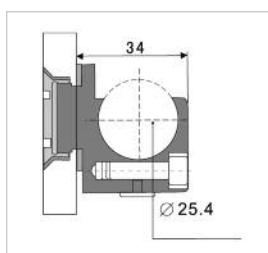

| Art.-Nr. | alte Art.-Nr. | Oberfläche | Preis / Stück |
|----------------|---------------|-------------|---------------|
| 8300-A300-0000 | 8300A-3 | geschliffen | 38,00 € |

Wandhalterung Rohr-Wand 90°



- › Muffe zum Klemmen
- › Befestigung durch eine Schraube in der Wand
- › besteht aus 2 Teilen
- › für Rohr D=25 mm
- › Außendurchmesser: D=42 mm
- › Material: Edelstahl V2A
- › Gewicht: 340 g

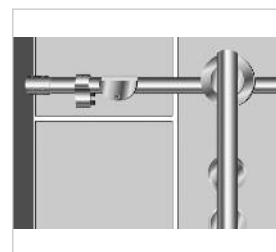
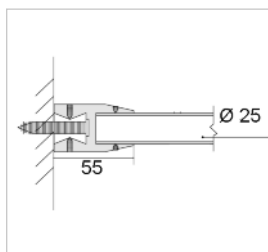

| Art.-Nr. | alte Art.-Nr. | Oberfläche | Preis / Stück |
|----------------|---------------|-------------|---------------|
| 8300-A700-0000 | 8300A-7 | geschliffen | 43,00 € |

Wandhalterung Rohr-Wand 90°



- › Muffe zum Klemmen
- › Befestigung durch eine Schraube in der Wand
- › besteht aus 2 Teilen
- › für Rohr D=25 mm
- › Außendurchmesser: D=35 mm
- › Material: Edelstahl V2A
- › Gewicht: 140 g

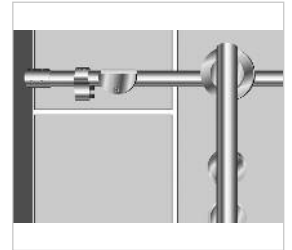
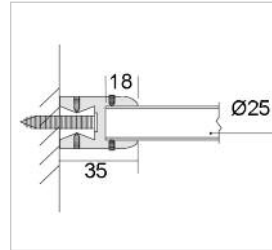

| Art.-Nr. | alte Art.-Nr. | Oberfläche | Preis / Stück |
|----------------|---------------|-------------|---------------|
| 8300-A190-0000 | 8300A-19 | geschliffen | 36,00 € |

Wandhalterung Rohr-Glas



- › für Laufwagen mit Ausspringschutz
- › Gegenstück wird im Rohr fixiert
- › Befestigung durch eine Konterplatte hinter dem Glas
- › Glasbohrung von D=16 mm wird benötigt
- › für Rohr D=25 mm
- › für Glasstärke 10 - 12 mm
- › Material: Edelstahl V2A
- › Gewicht: 220 g

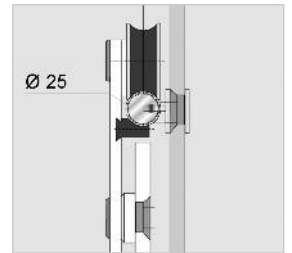
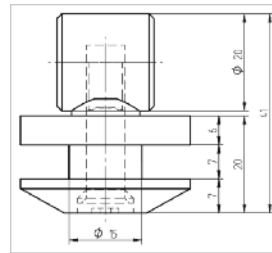

| Art.-Nr. | alte Art.-Nr. | Oberfläche | Preis / Stück |
|----------------|---------------|-------------|---------------|
| 8300-A200-0000 | 8300A-20 | geschliffen | 34,00 € |



Deckenhalter | Rohr-Verbindungen

Deckenhalterung Decke-Rohr



- › zur Deckenmontage von Schiebetüren
- › für 1- und 2-flügelige Schiebetüren mit doppelter Laufrolle 8300-G400-0000
- › für Rohr D=25 mm
- › Befestigung mit einer Schraube
- › Montage bauseits: Loch in Decke bohren und Kernstück einstecken
- › Laufschiene muss bauseits gebohrt werden
- › Material: Edelstahl V2A
- › Gewicht: 310 g

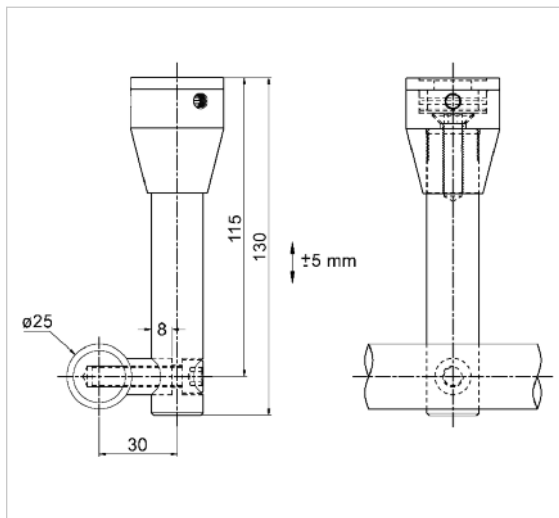

| Art.-Nr. | alte Art.-Nr. | Oberfläche | Preis / Stück |
|----------------|---------------|-------------|---------------|
| 8300-A231-0000 | 8300A-23-1 | geschliffen | 52,00 € |

Deckenhalterung Decke-Rohr



- › für das Anbringen von Schiebetüren unter der Decke
- › für ein- und zweiflügelige Schiebetüren
- › Befestigung mit einer Schraube
- › für Rohr D=25 mm
- › Material: Edelstahl V2A
- › Gewicht: 320 g

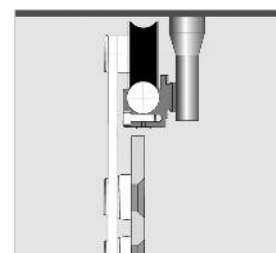
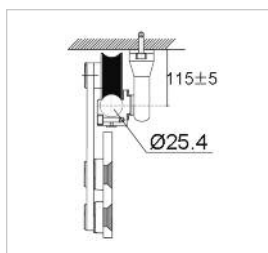

| Art.-Nr. | alte Art.-Nr. | Oberfläche | Preis / Stück |
|----------------|---------------|-------------|---------------|
| 8300-A230-0000 | 8300A-23 | geschliffen | 52,00 € |

Rohr-Rohr Verbinder



- › frei einstellbarer Winkel
- › das Rohr wird nur darüber gesteckt
- › Überfahren durch Laufwagen möglich
- › für Rohr D=25 mm
- › Material: Edelstahl V2A
- › Gewicht: 380 g

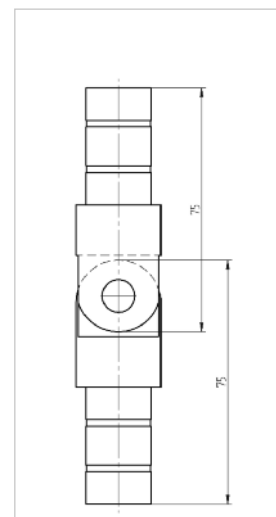
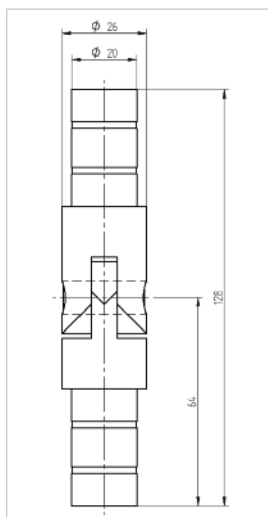

| Art.-Nr. | alte Art.-Nr. | Oberfläche | Preis / Stück |
|----------------|---------------|-------------|---------------|
| 8300-A210-0000 | 8300A-21 | geschliffen | 47,00 € |

Stopper rund / allround



- › federgedämpft
- › Fixierung durch Madenschraube
- › Dämpfung einstellbar
- › für Rohr D=25 mm
- › Material: Edelstahl V2A
- › Gewicht: 170 g

Montagetipp:

Laufschiene leicht anbohren, damit Madenschraube festen Halt findet.

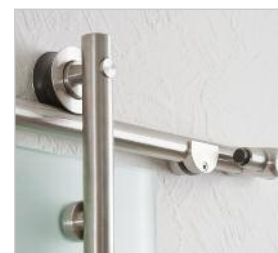
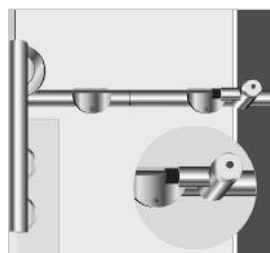

| Art.-Nr. | alte Art.-Nr. | Oberfläche | Preis / Stück |
|----------------|---------------|-------------|---------------|
| 8300-B200-0000 | 8300B-2 | geschliffen | 21,00 € |

Stopper-Set flach



- › ideal für flache Laufwagen
- › Gummieinsatz zum Dämpfen
- › Klemmung am Rohr D=25 mm
- › Stopper links und Stopper rechts
- › Material: Edelstahl V2A
- › Gewicht: 153 g

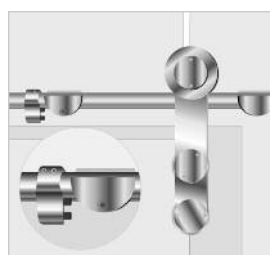

| Art.-Nr. | alte Art.-Nr. | Oberfläche | Preis / Stück |
|----------------|---------------|-------------|---------------|
| 8300-A4L0-0000 | 8300A-4L | geschliffen | 29,00 € |
| 8300-A4R0-0000 | 8300A-4R | geschliffen | 29,00 € |

Stopper

Stopper Rolle



- › für Laufsystem Solo
- › Klemmung durch Madenschraube
- › inkl. Anbringung für Ausspringschutz 8 mm 8300-T810-0000 s. Seite 144
- › für Rohr D=25 mm
- › Material: Edelstahl V2A
- › Gewicht: 160 g

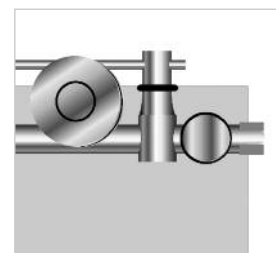

| Art.-Nr. | alte Art.-Nr. | Oberfläche | Preis / Stück |
|----------------|---------------|-------------|---------------|
| 8300-A170-0000 | 8300A-17 | geschliffen | 32,00 € |

Stopper Rolle



- › Klemmung durch Madenschraube
- › ideal für doppelte Laufrollen
- › für Rohr D=25 mm
- › Material: Edelstahl V2A
- › Gewicht: 150 g

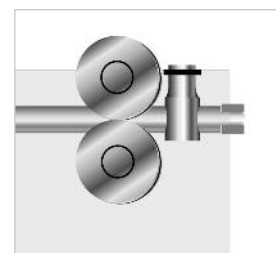
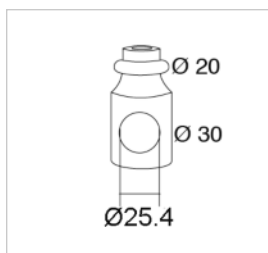

| Art.-Nr. | alte Art.-Nr. | Oberfläche | Preis / Stück |
|----------------|---------------|-------------|---------------|
| 8300-A180-0000 | 8300A-18 | geschliffen | 24,00 € |

Stopper-Set für 2-flügelige Schiebetüren



- › im Glas zu verschrauben
- › Gummieinsatz zur Dämpfung
- › verhindert das Zusammenstoßen von Glas
- › Glasbohrung: D=14 mm
- › Material: Edelstahl V2A
- › Gewicht: 660 g

Dieses Produkt gibt es nur im Set (2 Stück).

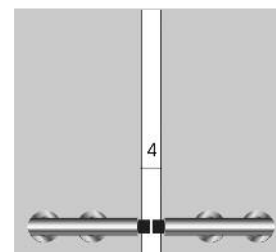
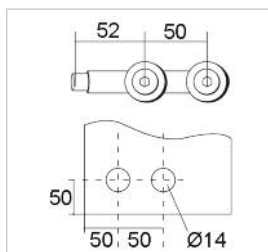

| Art.-Nr. | alte Art.-Nr. | Oberfläche | Preis / Set |
|----------------|---------------|-------------|-------------|
| 8300-A220-0000 | 8300A-22 | geschliffen | 58,00 € |

Bodenführungen

Bodenführung universal



- › für Glasstärke 8 - 12 mm
- › schonend durch einstellbaren Kunststoffeinsatz
- › Länge: 45 mm, Breite: 20/32 mm, Höhe: 21 mm
- › Bodenspalt: 5-10 mm
- › Material: Edelstahl V2A
- › Gewicht: 100 g



| Art.-Nr. | alte Art.-Nr. | Oberfläche | Preis / Stück |
|----------------|---------------|-------------|---------------|
| 8300-A5A1-0000 | 8300A-5A1 | geschliffen | 18,00 € |

Bodenführung universal



- › für Glasstärke 8 - 12 mm
- › schonend durch einstellbaren Kunststoffeinsatz
- › Länge: 45 mm, Breite: 20/32 mm, Höhe: 21 mm
- › Bodenspalt: 5-10 mm
- › 2-teilig
- › Material: Edelstahl V2A
- › Gewicht: 100 g



| Art.-Nr. | alte Art.-Nr. | Oberfläche | Preis / Stück |
|----------------|---------------|-------------|---------------|
| 8300-A5A2-0000 | 8300A-5A2 | geschliffen | 23,00 € |

Bodenführung für Holztüren



- › für Glasstärke 8 - 12 mm
- › schonend durch einstellbaren Kunststoffeinsatz
- › Breite: 32 mm / Höhe: 21 mm
- › 2 Bohrlöcher
- › Material: Edelstahl V2A
- › Gewicht: 124 g



| Art.-Nr. | alte Art.-Nr. | Oberfläche | Preis / Stück |
|----------------|---------------|-------------|---------------|
| 8600-E400-0000 | 8600E-4 | geschliffen | 28,00 € |

Bodenführung Holz



- › für Holztüren
- › nicht sichtbar
- › benötigt Nut in der Tür
- › Fixierung durch 2 Schrauben
- › Fuß-Platte: Länge: 51 mm, Breite: 20 mm
- › Material: Edelstahl V2A
- › Gewicht: 60 g

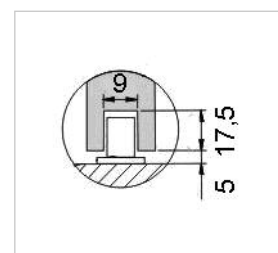

| Art.-Nr. | alte Art.-Nr. | Oberfläche | Preis / Stück |
|----------------|---------------|-------------|---------------|
| 8300-G800-0000 | 8300G-8 | geschliffen | 14,00 € |

Bodenführungen

Bodenführung



- › für Glasstärke: 10 mm
- › für Schiebetüren mit Festteil
- › sauberer Lauf durch Bürsten
- › Variante links und rechts
- › Höhe: 37,5 mm
- › W1 = 10,5
- › W2 = 10
- › Material: Edelstahl V2A
- › Gewicht: 140 g

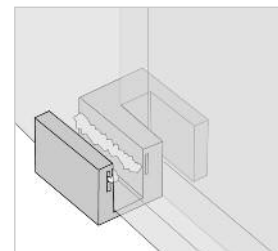
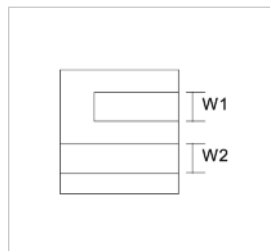

| Art.-Nr. | alte Art.-Nr. | Oberfläche | Preis / Stück |
|----------------|---------------|-------------|---------------|
| 8500-A10L-A000 | 8500A-10L/A | geschliffen | 29,00 € |
| 8500-A10R-A000 | 8500A-10R/A | geschliffen | 29,00 € |

Bodenführung



- › Gummieinsatz
- › Material: Edelstahl V2A
- › Gewicht: 40 g

8500-AG08-0000:

- › für 8 mm Glas
- › W1 = 8,5 / W2 = 17

8500-AG10-0000:

- › für 10 mm Glas
- › W1 = 10,5 / W2 = 19

8500-AG12-0000:

- › für 12 mm Glas
- › W1 = 12,5 / W2 = 21

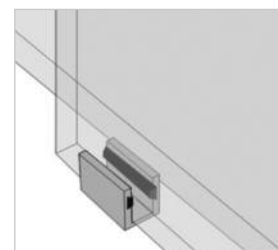
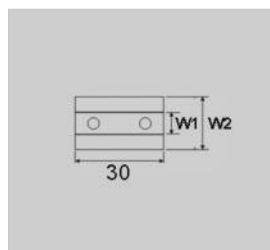

| Art.-Nr. | alte Art.-Nr. | Oberfläche | Preis / Stück |
|----------------|---------------|-------------|---------------|
| 8500-AG08-0000 | 8500A-G8 | geschliffen | 26,00 € |
| 8500-AG10-0000 | 8500A-G10 | geschliffen | 26,00 € |
| 8500-AG12-0000 | 8500A-G12 | geschliffen | 26,00 € |

Bodenführung



- › Bürsteneinsatz
- › Material: Edelstahl V2A
- › Gewicht: 40 g

8500-AB08-0000:

- › für 8 mm Glas
- › W1 = 8,5 mm W2 = 15 mm

8500-AB10-0000:

- › für 10 mm Glas
- › W1 = 10,5 mm W2 = 17 mm

8500-AB12-0000:

- › für 12 mm Glas
- › W1 = 12,5 mm W2 = 19 mm

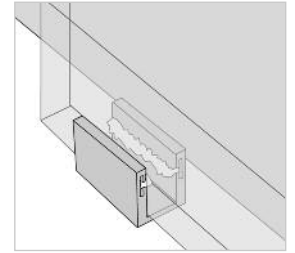
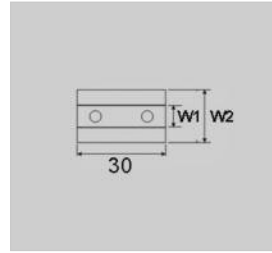

| Art.-Nr. | alte Art.-Nr. | Oberfläche | Preis / Stück |
|----------------|---------------|-------------|---------------|
| 8500-AB08-0000 | 8500A-B8 | geschliffen | 26,00 € |
| 8500-AB10-0000 | 8500A-B10 | geschliffen | 26,00 € |
| 8500-AB12-0000 | 8500A-B12 | geschliffen | 26,00 € |

Endstopper Bodenführung

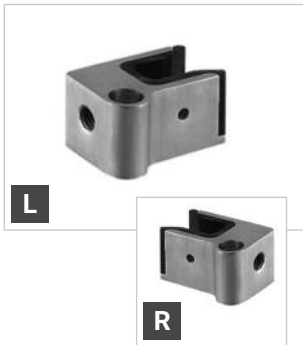

- › Kunststoffeinsatz
- › für Glasstärke 8 - 10 mm
- › verschiedene Einsätze werden mitgeliefert
- › Links- und Rechtsanschlag
- › Material: Edelstahl V2A
- › Gewicht: 35 g

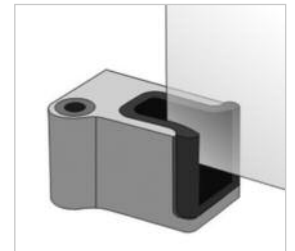
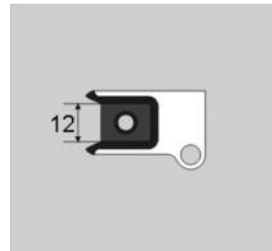

| Art.-Nr. | alte Art.-Nr. | Oberfläche | Preis / Stück |
|----------------|---------------|-------------|---------------|
| 8300-D13L-0000 | 8300D-13L | geschliffen | 24,00 € |
| 8300-D13R-0000 | 8300D-13R | geschliffen | 24,00 € |

Bürstendichtung für Schiebetüren



- › Klebestreifen auf der Rückseite
- › einfache Montage
- › sauberer und fettfreier Untergrund notwendig
- › Gesamthöhe: 10 mm (inkl. Steg)
- › individueller Zuschnitt, bitte bei Bestellung angeben
- › Gewicht: 10 g/m



| Art.-Nr. | alte Art.-Nr. | Material | Preis / m |
|----------------|---------------|----------|-----------|
| 8600-BUD3-9080 | BUD-3M9080 | Nylon | 8,00 € |

Griffstangen

Griffstangen 300 mm bis 1600 mm



- › beidseitig
- › für Glasstärke 8 - 16 mm
- › 25 mm starkes Rohr
bei HD-104-1600: 32 mm starkes Rohr
- › Glasbohrungen: D=14 mm
- › Griff einseitig für 400 mm Länge
- › für einseitige Griffstange
Senkbohrungen benötigt
- › Material: Edelstahl V2A
- › Gewicht: ca. 800 g

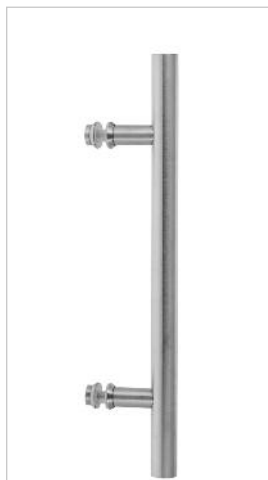

| Art.-Nr. | Oberfläche | Lochabstand | Preis / Stück |
|----------------|-------------|-------------|---------------|
| 1040-0300-1000 | geschliffen | 180 mm | 36,00 € |
| 1040-0300-2000 | poliert | 180 mm | 39,60 € |
| 1040-0400-1000 | geschliffen | 250 mm | 44,00 € |
| 1040-0400-2000 | poliert | 250 mm | 48,40 € |
| 1040-0600-1000 | geschliffen | 400 mm | 64,00 € |
| 1040-0800-1000 | geschliffen | 600 mm | 74,00 € |
| 1040-040E-1000 | geschliffen | 250 mm | 38,00 € |

eckige Griffstange 300 mm und 400 mm



- › beidseitig
- › für Glasstärke 8 - 16 mm
- › Vierkantrohr 15 x 15 mm
- › Glasbohrungen: D=12 mm
- › Material: Edelstahl V2A
- › Gewicht: 0315 = 470 g
0415 = 580 g | 0815 = 670 g

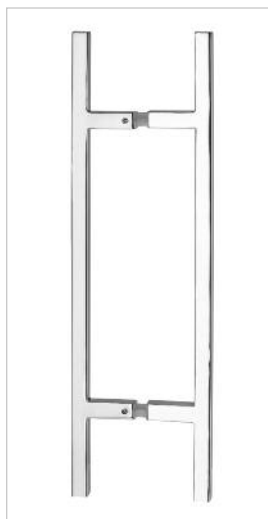

| Art.-Nr. | Oberfläche | Lochabstand | Preis / Stück |
|----------------|-------------|-------------|---------------|
| 1040-0315-1000 | geschliffen | 180 mm | 42,00 € |
| 1040-0415-1000 | geschliffen | 250 mm | 54,00 € |
| 1040-0415-2000 | poliert | 250 mm | 59,40 € |
| 1040-0815-1000 | geschliffen | 600 mm | 69,00 € |

Griffstangen



- › beidseitig
- › eckiges Design
- › Länge: 360 | 460 mm
- › für Glasstärke 8 - 10 mm ESG
- › Lochabstand: 350 | 450 mm
- › Glasbohrungen: D=9 mm
- › Material: Edelstahl V2A
- › Gewicht: 700 g

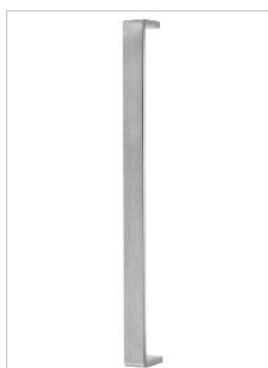

| Art.-Nr. | alte Art.-Nr. | Oberfläche | Preis / Stück |
|----------------|---------------|-------------|---------------|
| 1230-0360-1000 | - | geschliffen | 108,00 € |
| 1230-0460-1000 | - | geschliffen | 118,00 € |

Griffe | Griffmuscheln

Griffmuschel geschlossen



- › innen geschlossen
- › wird verschraubt
- › Glasbohrung : D=50 mm
- › für Glasstärke 8 - 12 mm
- › Außendurchmesser: D=65 mm
- › Höhe vor Glas: 11 mm
- › Material: Edelstahl V2A
- › Gewicht: 370 g

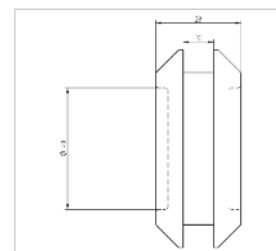
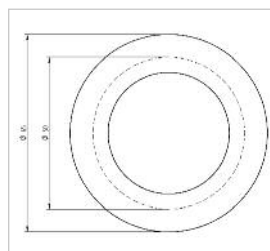

| Art.-Nr. | alte Art.-Nr. | Oberfläche | Preis / Stück |
|----------------|---------------|-------------|---------------|
| 8600-A700-0000 | 8600A-7 | geschliffen | 36,00 € |

Griffmuschel offen



- › innen offen
- › wird verschraubt
- › Glasbohrung: D=50 mm
- › für Glasstärke 8 - 12 mm
- › Außendurchmesser: D=65 mm
- › Höhe vor Glas: 7,5 mm
- › Material: Edelstahl V2A
- › Gewicht: 170 g

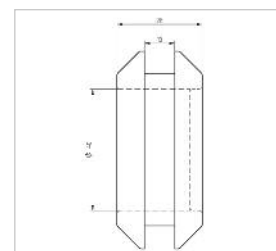
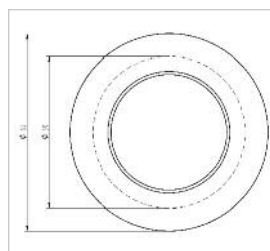

| Art.-Nr. | alte Art.-Nr. | Oberfläche | Preis / Stück |
|----------------|---------------|-------------|---------------|
| 8600-A900-0000 | 8600A-9 | geschliffen | 38,00 € |

Griffmuschel klein offen



- › innen offen
- › wird nur verschraubt
- › Glasbohrung: D=40 mm
- › für Glasstärke 8 - 12 mm
- › Außendurchmesser: D=50 mm
- › Innendurchmesser: D=30 mm
- › Höhe vor Glas: 7,5 mm
- › Material: Edelstahl V2A
- › Gewicht: 50 g

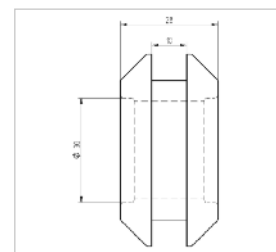
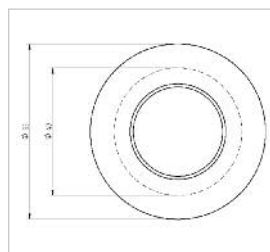

| Art.-Nr. | alte Art.-Nr. | Oberfläche | Preis / Stück |
|----------------|---------------|-------------|---------------|
| 8600-A9S0-0000 | 8600A-9small | geschliffen | 36,00 € |

Griffe | Griffmuscheln

Griffknauf - Serie Angular



- › quadratische Form
- › Abmessung: 38 x 38 x 29 mm
- › Griffmulde oben und unten
- › Glasbohrung: D=33 mm
- › mit 45° Senkung 2,5 x 2,5 mm
- › Gummiring für Glasschutz
- › Material: Edelstahl V2A
- › Gewicht: 270 g

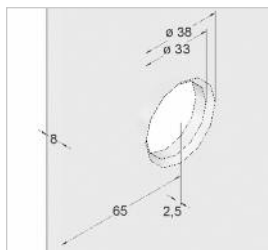
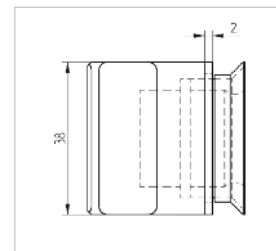
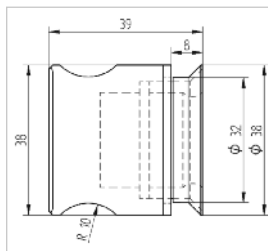

| Art.-Nr. | alte Art.-Nr. | Oberfläche | Preis / Stück |
|----------------|---------------|-------------|---------------|
| 1300-A010-1000 | 1300A-1 | geschliffen | 26,00 € |
| 1300-A010-2000 | 1300A-1HG | poliert | 28,60 € |

Griffmuschel geschlossen



- › innen geschlossen
- › wird verschraubt
- › Glasbohrung: D=50 mm
- › Außendurchmesser: D=65 mm
- › Höhe vor Glas: 10 mm
- › für Glasstärke 8 - 12 mm
- › Material: Edelstahl V2A
- › Gewicht: 300 g

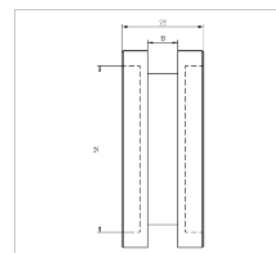
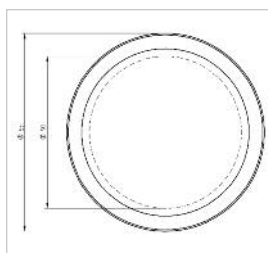

| Art.-Nr. | alte Art.-Nr. | Oberfläche | Preis / Stück |
|----------------|---------------|-------------|---------------|
| 8600-A120-1000 | 8600A-12 | geschliffen | 49,00 € |

Griffmuschel geschlossen



- › innen geschlossen
- › wird verschraubt
- › Glasbohrung: D=50 mm
- › Außendurchmesser: D=65 mm
- › Höhe vor Glas: 7 mm
- › für Glasstärke 8 - 12 mm
- › Material: Edelstahl V2A
- › Gewicht: 310 g

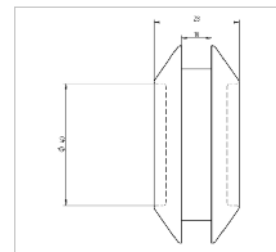
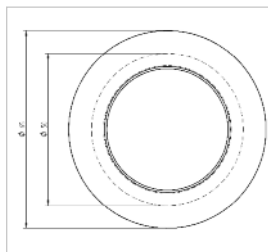

| Art.-Nr. | alte Art.-Nr. | Oberfläche | Preis / Stück |
|----------------|---------------|-------------|---------------|
| 8600-A100-1000 | 8600A-10 | geschliffen | 44,00 € |

Türknauf



- › rundes Design mit runder Griffmulde
- › D=28 x 8 mm Eingriff
- › Außendurchmesser: D=50 mm
- › Höhe vor Glas: 20 + 3 mm
- › Glasbohrung: D=40 mm
- › für Glasstärke 8 - 12 mm
- › Material: Edelstahl V2A
- › Gewicht: 250 g

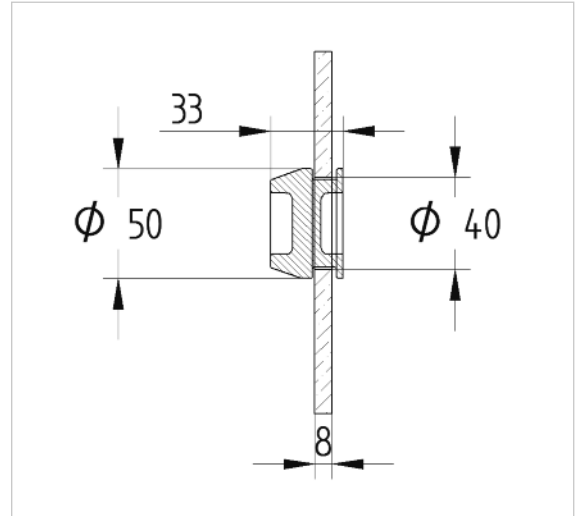

| Art.-Nr. | alte Art.-Nr. | Oberfläche | Preis / Stück |
|----------------|---------------|-------------|---------------|
| 8600-A18A-1000 | 8600A-18A | geschliffen | 45,00 € |
| 8600-A18A-2000 | 8600A-18AHG | poliert | 49,50 € |

Türknauf

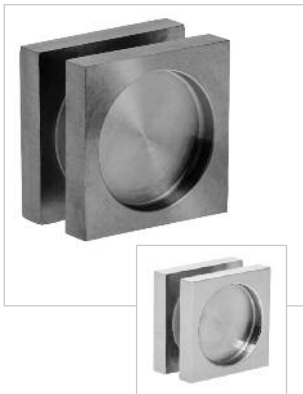

- › eckiges Design mit runder Griffmulde
- › 50 x 50 mm
- › Höhe vor Glas: 10 mm
- › Bohrung: D=15 mm
- › Montage mit 8300-T
- › Material: Edelstahl V2A
- › Gewicht: 270 g

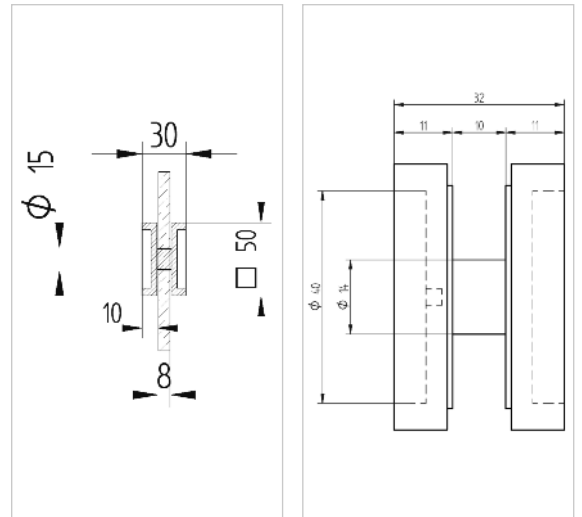

| Art.-Nr. | alte Art.-Nr. | Oberfläche | Preis / Stück |
|----------------|---------------|-------------|---------------|
| 8600-A190-1000 | 8600A-19 | geschliffen | 42,00 € |
| 8500-A190-2000 | 8600A-19HG | poliert | 46,20 € |

Schlösser | Schließfallen

Schließsystem



- › für Schiebetüren
- › zum Verschließen in der Glaswand
- › Schiebetür muss vor der Wand herlaufen
- › inkl. Schlüssel-Set
- › inkl. Schließfalle
- › Außendurchmesser: D=45 mm
- › Glasbohrung: D=32 mm
- › Material: Edelstahl V2A
- › Gewicht: 360 g

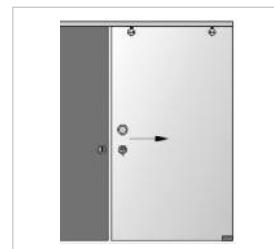
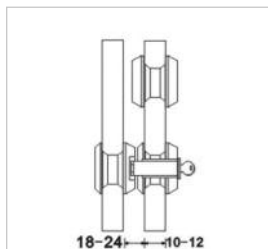

| Art.-Nr. | alte Art.-Nr. | Oberfläche | Preis / Stück |
|----------------|---------------|-------------|---------------|
| 8600-A800-0000 | 8600A-8 | geschliffen | 92,00 € |

Schließsystem

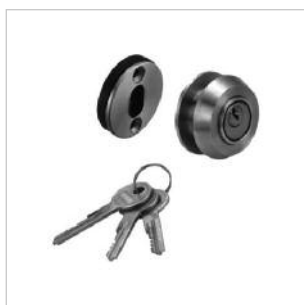

- › für Schiebetüren
- › zum Verschließen in der Wand
- › Schiebetür muss vor der Wand herlaufen
- › inkl. Schlüssel-Set
- › inkl. Schließfalle
- › Außendurchmesser: D=45 mm
- › Glasbohrung: D=32 mm
- › Stärke Abdeckung Rückseite: 5 mm
- › Schließblech Stärke: 3 mm
- › Material: Edelstahl V2A
- › Gewicht: 330 g

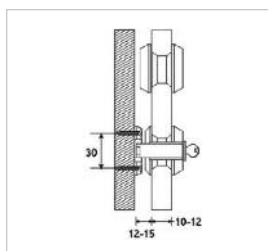

| Art.-Nr. | alte Art.-Nr. | Oberfläche | Preis / Stück |
|----------------|---------------|-------------|---------------|
| 8600-A8A0-0000 | 8600A-8A | geschliffen | 87,00 € |

Schloss (ohne Schließfalle)



- › zur Montage im Glas
- › für Glasstärke 10 - 12 mm
- › mit Griffmulde
- › passender Profilzylinder: GTWT-6892-2727
- › passende Schließfalle: 8600-A13B-0000
- › Länge: 155 mm
- › Breite: 100 mm
- › Stärke je Seite: 8 mm
- › Material: Edelstahl V2A
- › Gewicht: 1,5 kg

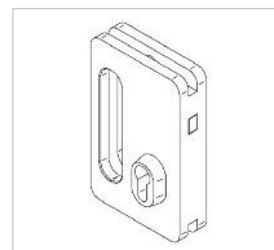
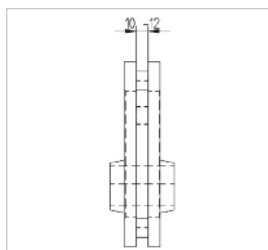
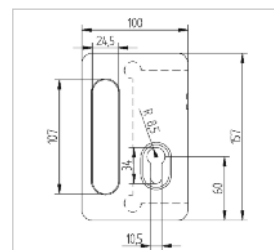
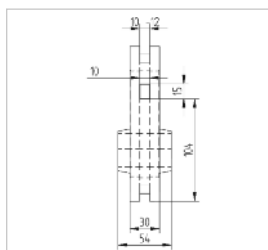

| Art.-Nr. | alte Art.-Nr. | Oberfläche | Preis / Stück |
|----------------|---------------|-------------|---------------|
| 8600-A13A-0000 | 8600A-13A | geschliffen | 124,00 € |

Schließfalle



- › zur Montage im Glas
- › für 2-flügelige Türen
- › für Glasstärke 10 - 12 mm
- › mit Griffmulde
- › passend zu 8600-A13A-0000
- › Material: Edelstahl V2A
- › Gewicht: 1,2 kg

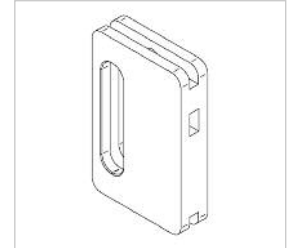
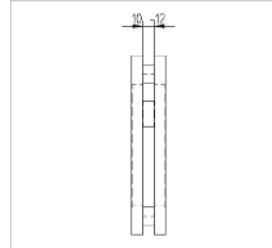
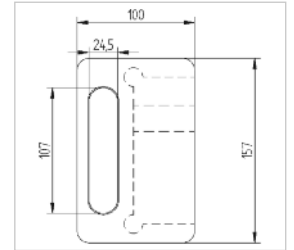
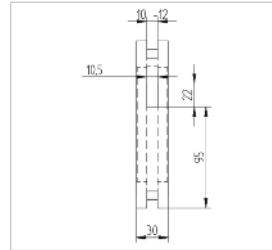
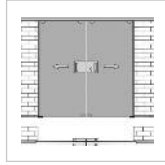

| Art.-Nr. | alte Art.-Nr. | Oberfläche | Preis / Stück |
|----------------|---------------|-------------|---------------|
| 8600-A13B-0000 | 8600A-13B | geschliffen | 82,00 € |

Schließfalle



- › zur Montage in Türzarge
- › passend zu 8600-A13A-0000
- › Material: Edelstahl V2A
- › Gewicht: 80 g

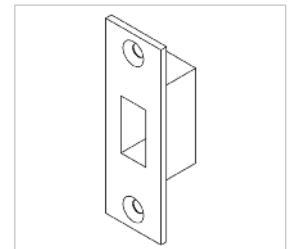
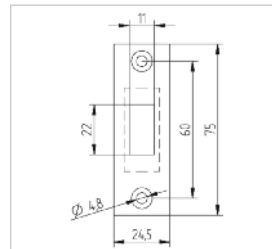
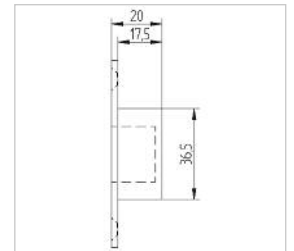
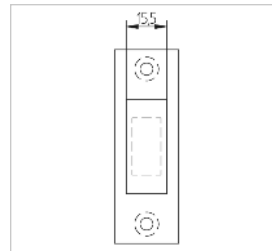

| Art.-Nr. | alte Art.-Nr. | Oberfläche | Preis / Stück |
|----------------|---------------|-------------|---------------|
| 8600-A13C-0000 | 8600A-13C | geschliffen | 22,00 € |

Profilzylinder



- › Profilzylinder für Türschloss
- › 8600-A13A-0000
- › inkl. Schlüssel-Set
- › für Glasstärke 8 - 10 mm
- › Breite: 54 mm
- › Material: Edelstahl V2A
- › Gewicht: 150 g

| Art.-Nr. | alte Art.-Nr. | Oberfläche | Preis / Stück |
|----------------|---------------|-------------|---------------|
| GTWT-6892-2727 | - | geschliffen | 42,00 € |

Schlösser | Schließfallen

Schließfalle



- › zur Montage im feststehenden Seitenteil
- › für Glasstärke 10 - 12 mm
- › Tür schließt überlappend vor Festteil
- › passend zu 8600-A13A-0000
- › 2 Glasbohrungen D=12 mm erforderlich
- › Material: Edelstahl V2A
- › Gewicht: 390 g

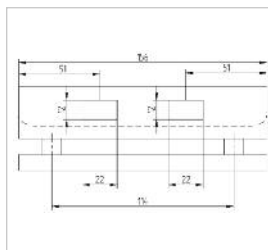
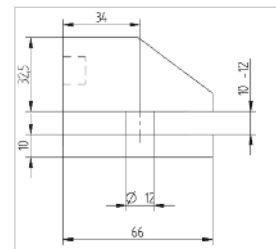
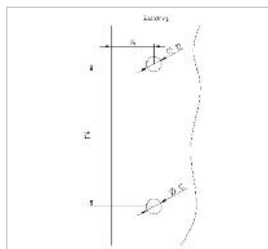

| Art.-Nr. | alte Art.-Nr. | Oberfläche | Preis / Stück |
|----------------|---------------|-------------|---------------|
| 8600-A13D-0000 | 8600A-13D | geschliffen | 62,00 € |

Türschloss im Glas



- › Höhe: 220 mm
- › Breite: 102 mm
- › Stärke: 27 mm
- › Türdrückerpaar eckiges Design
- › passende Schließfalle: 8700-A310-0000
- › 4 transparente Gummi-Einleger für Glasschutz
- › für 30/30 Schließzylinder (bauseits)
- › für Glasstärke: 10 mm
- › Material: Edelstahl V2A
- › Gewicht: 1,7 kg

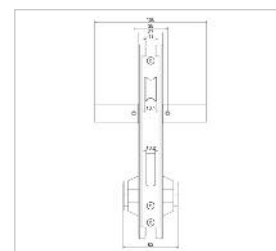
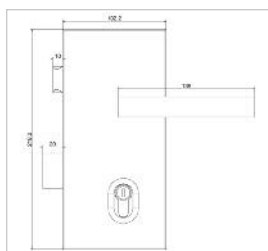

| Art.-Nr. | alte Art.-Nr. | Oberfläche | Preis / Stück |
|----------------|---------------|-------------|---------------|
| 8700-A300-0000 | 8700A-30 | geschliffen | 186,00 € |

Schließfalle im Glas



- › Schließfalle im Glas
- › passend zu Schloss 8700-A300-0000
- › für Glasstärke: 10 mm
- › Länge: 218 mm
- › Breite: 102 mm
- › Stärke: 27 mm
- › 4 transparente Gummi-Einleger für Glasschutz
- › Material: Edelstahl V2A
- › Gewicht: 1,2 kg

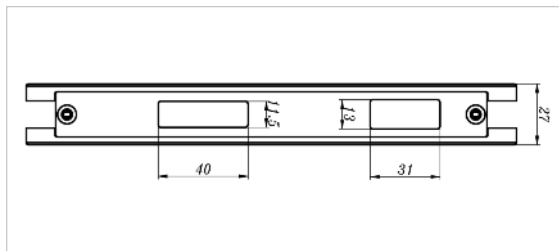
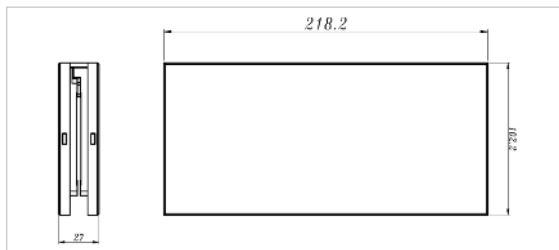

| Art.-Nr. | alte Art.-Nr. | Oberfläche | Preis / Stück |
|----------------|---------------|-------------|---------------|
| 8700-A310-0000 | 8700A-31 | geschliffen | 114,00 € |

Bodenschließer

Schloss



- › Schloss-System inklusive Schließfalle und Schlüssel-Set
- › zur Montage am Boden oder an der Decke geeignet
- › wird im Glas verschraubt
- › für Glasstärke 10 - 12 mm
- › Glasbohrung: D=55 mm benötigt
- › Schließfalle wird mit 2 Schrauben in Boden/Decke befestigt
- › Material: Edelstahl V2A
- › Gewicht: 1,4 kg

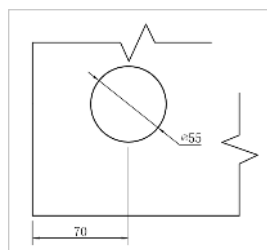
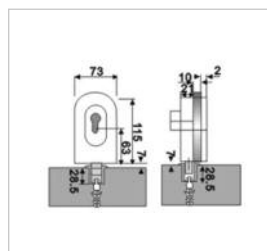

| Art.-Nr. | alte Art.-Nr. | Oberfläche | Preis / Stück |
|----------------|---------------|-------------|---------------|
| 7061-0000-0000 | 7061 | geschliffen | 107,00 € |

Bodenschloss

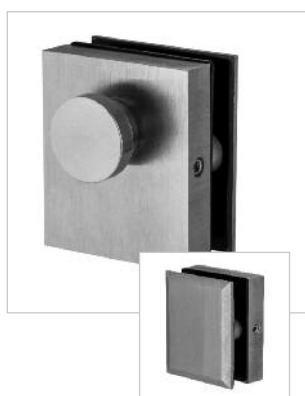

- › manuelle Arretierung mit Zapfen
- › für Glasstärke 8 - 10 mm
- › Glasbohrungen: D=12 mm
- › Breite: 50 mm
- › Höhe: 60 mm
- › Material: Edelstahl V2A
- › Gewicht: 460 g

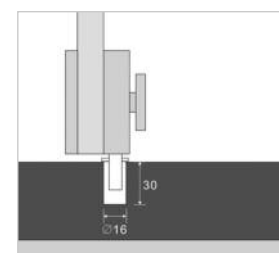
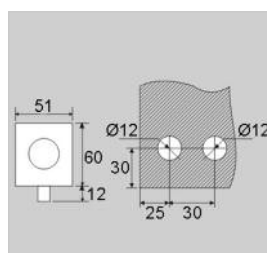

| Art.-Nr. | alte Art.-Nr. | Oberfläche | Preis / Stück |
|----------------|---------------|-------------|---------------|
| 7123-0000-0000 | 7123 | geschliffen | 63,00 € |

Bodenschloss



- › für Glasstärke 8 - 10 mm
- › Glasbohrungen: D=12 mm
- › Höhe: 70 mm
- › Breite: 70 mm
- › Stärke außen: 5 mm
- › manuelle Arretierung durch Drehknopf
- › Material: Edelstahl V2A
- › Gewicht: 980 g



| Art.-Nr. | alte Art.-Nr. | Oberfläche | Preis / Stück |
|----------------|---------------|-------------|---------------|
| 8900-A200-0000 | 8900A-2 | geschliffen | 79,00 € |

Überblick Balustraden-Systeme

Glasbrüstungen innen und außen



Hier finden Sie Balustraden-Profile zur aufgesetzten oder vorgesetzten Montage. Für die vorgesetzte Montage bieten sich ebenfalls die robusten Punkthalter nach DIN 18008 an.

Alle Profile verfügen über ein Allgemeines bauaufsichtliches Prüfzeugnis (AbP) und eignen sich als Absturzsicherung sowohl im Außen- wie im Innenbereich.

Für den Kantenabschluss stehen verschiedene Handlauf-Systeme zur Auswahl.



Profile zur aufgesetzten Montage

Bodenklemmleiste für Glasstärke 17,52 mm



- › Abdeckprofil in oval oder eckig
- › mit Gummieinlegern zum Glasschutz
- › Endkappen aus massivem Edelstahl
- › Set mit 2 massiven Edelstahl-Endkappen inklusive
- › mit Allgemeinem bauaufsichtlichem Prüfzeugnis (AbP)
- › geeignet für 2-lagiges Verbundsicherheitsglas 17,52 mm
- › Kantenschutz auf Oberkante Vorschrift
- › individueller Zuschnitt
- › Länge: bis 5.000 mm
- › Material Korpus: Aluminium
- › Material Abdeckprofil: Aluminium
- › Gewicht: 9,2 kg/m

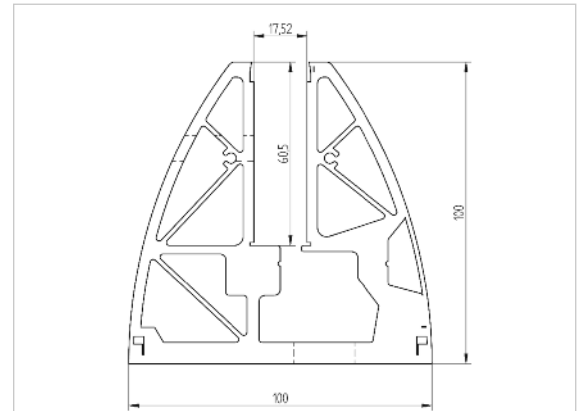
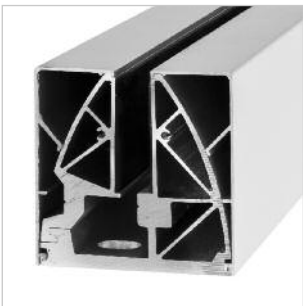

Passend für Glas VSG-2 x 8 mm

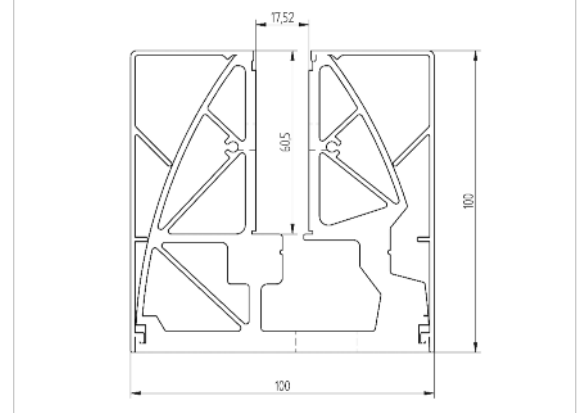

| Art.-Nr. | alte Art.-Nr. | Oberfläche | Preis / m |
|-----------------|----------------|----------------|-----------|
| 1752-G100-OVAL | GBR-1752-oval | Edelstahloptik | 348,00 € |
| 1752-G100-ECKIG | GBR-1752-eckig | Edelstahloptik | 348,00 € |



Profile zur aufgesetzten Montage

Bodenprofil Aluminium mit Flansch



- › für die aufgesetzte Montage von Glasbrüstungen
- › Profilflansch wird auf den Untergrund geschraubt
- › für Glasstärke: 17,52 mm
- › das Profil ist zum Einbau (Estrich o.ä.) geeignet oder kann mit beiliegendem Abdeckprofil verwendet werden
- › Glas wird mit Gummi-Klemmbock im Profil eingesetzt und mit Keildichtungen fixiert
- › durchlaufende Abschlussdichtung an beiden Glasseiten
- › Länge bis 5.900 mm
- › Dichtungen, Glasauflagen und Klemmböcke im Preis enthalten
- › Befestigungsmaterial bauseits
- › mit Allgemeinem bauaufsichtlichem Prüfzeugnis (AbP)
- › Material: Aluminium
- › Gewicht: 3,5 kg/m



| Bezeichnung | Art.-Nr. | Oberfläche | Preis |
|-----------------|----------------|----------------|---------------|
| Profil | 1752-BFSE-8555 | Edelstahloptik | 158,00 € / m |
| Endkappe links | 1752-BFEK-LI00 | Edelstahloptik | 16,80 € / St. |
| Endkappe rechts | 1752-BFEK-RE00 | Edelstahloptik | 16,80 € / St. |

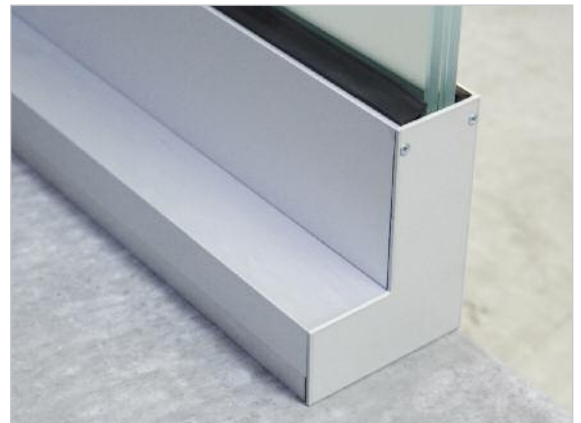
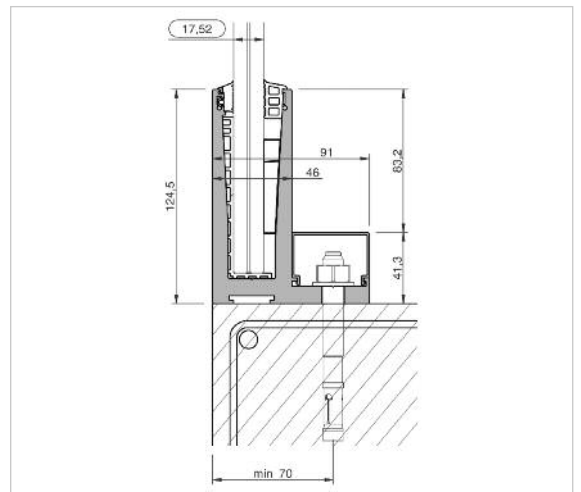

Bodenprofil Aluminium ohne Flansch



- › für die aufgesetzte Montage von Glasbrüstungen
- › Grundkörper ohne Flansch
- › Profil wird vertikal im Baukörper befestigt
- › für Glasstärke: 17,52 mm
- › Glas wird mit Gummi-Klemmbock im Profil eingesetzt und mit Keildichtungen fixiert
- › durchlaufende Abschlussdichtung an beiden Glasseiten
- › Länge bis 5.900 mm
- › Dichtungen, Glasauflagen und Klemmböcke im Preis enthalten
- › Befestigungsmaterial bauseits
- › mit Allgemeinem bauaufsichtlichem Prüfzeugnis (AbP)
- › Material: Aluminium
- › Gewicht: 3,5 kg/m

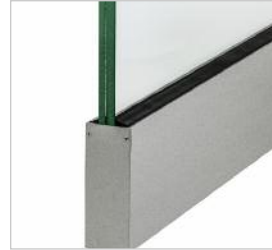

| Bezeichnung | Art.-Nr. | Oberfläche | Preis |
|-------------|----------------|----------------|---------------|
| Profil | 1752-BOFS-8553 | Edelstahloptik | 132,80 € / m |
| Endkappe | 1752-BOFE-8553 | Edelstahloptik | 14,12 € / St. |

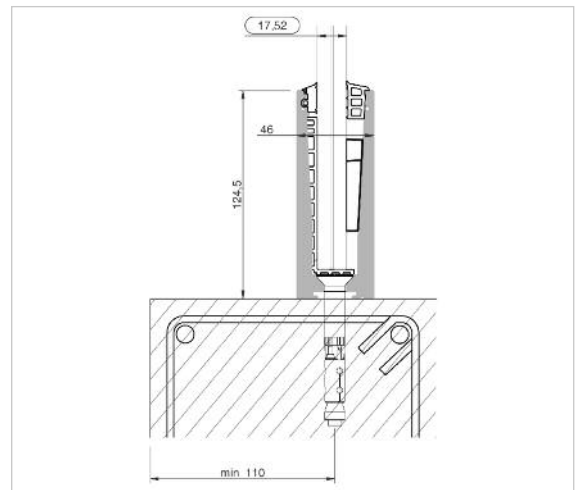

Profile zur vorgesetzten Montage

Bodenprofil Aluminium



- › für die vorgesetzte Montage von Glasbrüstungen
- › für Glasstärke: 17,52 mm
- › Glas wird mit Gummi-Klemmbock im Profil eingesetzt und mit Keildichtungen fixiert
- › durchlaufende Abschlussdichtung an beiden Glasseiten
- › Länge bis 5.900 mm
- › Dichtungen, Glasauflagen und Klemmböcke im Preis enthalten
- › Befestigungsmaterial bauseits
- › mit Allgemeinem bauaufsichtlichem Prüfzeugnis (AbP)
- › Material: Aluminium
- › Gewicht: 3,5 kg/m



| Bezeichnung | Art.-Nr. | Oberfläche | Preis |
|-----------------|----------------|----------------|---------------|
| Profil | 1752-BVSE-8552 | Edelstahloptik | 153,00 € / m |
| Endkappe links | 1752-BVEK-LI00 | Edelstahloptik | 16,72 € / St. |
| Endkappe rechts | 1752-BVEK-RE00 | Edelstahloptik | 16,72 € / St. |

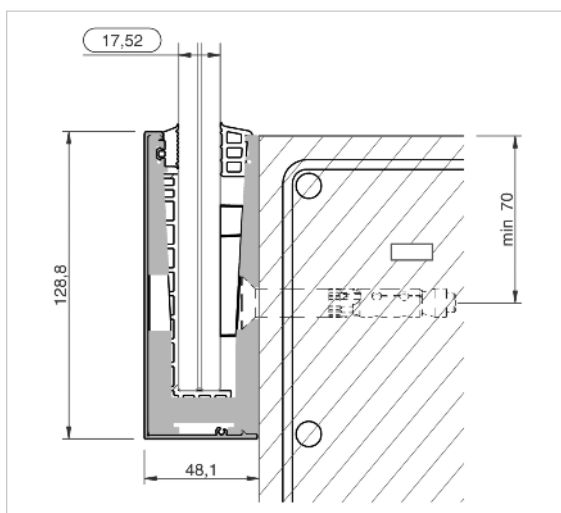

Bodenprofil zur vorgesetzten erhöhten Montage von Glasbrüstungen



- › für die vorgesetzte, erhöhte Montage von Glasbrüstungen
- › für Glasstärke: 17,52 mm
- › Glas wird mit Gummi-Klemmbock im Profil eingesetzt und mit Keildichtungen fixiert
- › durchlaufende Abschlussdichtung an beiden Glasseiten
- › Dichtungen im Preis enthalten
- › Länge bis 5.900 mm
- › mit Allgemeinem bauaufsichtlichem Prüfzeugnis (AbP)
- › Material: Aluminium
- › Gewicht: 7 kg/m

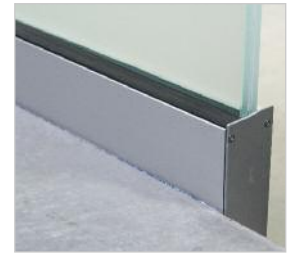
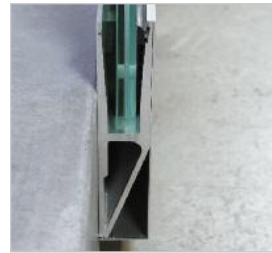
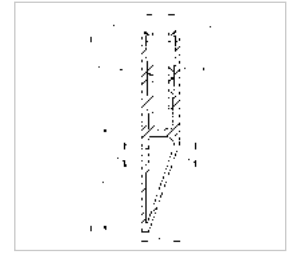
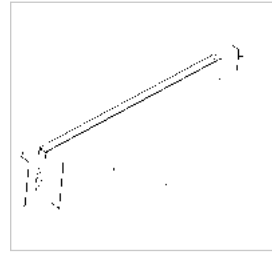

| Bezeichnung | Art.-Nr. | Oberfläche | Preis |
|-----------------|----------------|----------------|---------------|
| Profil | 1752-BEVS-8554 | Edelstahloptik | 204,00 € / m |
| Endkappe links | 1752-BEVL-8554 | Edelstahloptik | 17,90 € / St. |
| Endkappe rechts | 1752-BEVR-8554 | Edelstahloptik | 17,90 € / St. |

Punkthalter | Handläufe | Kantenschutz

Punkthalter für Brüstungen nach DIN 18008



- › Punkthalter nach DIN 18008
- › Durchmesser: 70 mm
- › Länge bei eingeschraubter Gewindestange: 195 mm
- › Wanddistanz um 8,5 mm verstellbar
- › geeignet für 2-lagiges Verbundsicherheitsglas
- › für Glasstärken 17,52 und 21,52 mm
- › Wandbefestigung mit M12 Gewindestange
- › Glasbohrung: 22 mm
- › exzentrisch gebohrte Hülse für flexiblen Verstellbereich von +/- 2mm
- › Material: Edelstahl V2A
- › Gewicht: 1,1 kg

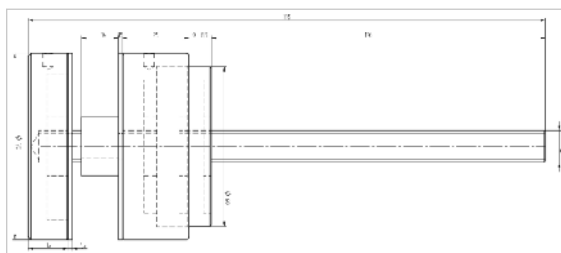

| Art.-Nr. | alte Art.-Nr. | Oberfläche | Preis / Stück |
|----------------|---------------|-------------|---------------|
| 7200-B200-0000 | - | geschliffen | 49,00 € |

Punkthalterungen



- › Wanddistanz einstellbar von 32-44 mm
- › geeignet für 2-lagiges Verbundsicherheitsglas
- › für Glasstärken 17,52 und 21,52 mm
- › Glasbohrung: D=16 mm
- › hochwertiger massiver Edelstahl
- › Gewinde M10
- › Material: Edelstahl V2A
- › Gewicht: 415 g

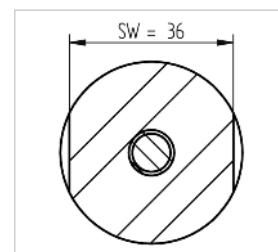
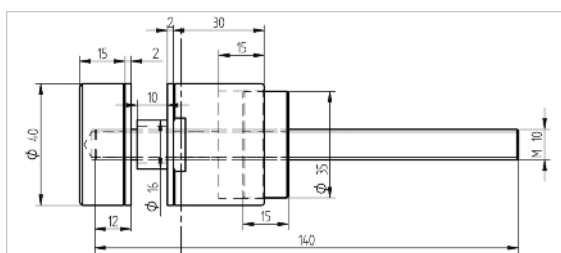

| Art.-Nr. | alte Art.-Nr. | Oberfläche | Preis / Stück |
|----------------|---------------|-------------|---------------|
| 7200-B100-0000 | 7200B-1 | geschliffen | 41,00 € |

Kantenschutz U-Profil



- › Edelstahl Profil
- › für Glasstärken: 12,76 | 17,52 | 21,52 mm
- › Fixierung mit Silikon-Kleber
- › Schenkellänge: 20 mm außen
- › Außenmaße: 17 | 21 | 25 mm
- › Innenmaße: 14 | 18 | 22 mm
- › Wandstärke: 1,6 mm
- › max. Länge: 5.000 mm
- › Material: Edelstahl V2A
- › Gewicht: ca. 720 g/m*



| Art.-Nr. | alte Art.-Nr. | Oberfläche | Preis / m |
|----------------|---------------|-------------|-----------|
| 8500-A720-1200 | 8500A-72-17 | geschliffen | 26,00 € |
| 8500-A720-1700 | 8500A-72-21 | geschliffen | 28,00 € |
| 8500-A720-2100 | 8500A-72-25 | geschliffen | 28,00 € |



* informieren Sie sich über das spezifische Produktgewicht in unserem Online-Shop.

Handlauf rund



- › rundes hohlwandiges Profil
- › für Glasstärken 17,52 und 21,52 mm
- › Glasfixierung durch Gummieinsatz
- › D=42,2 mm
- › Gummieinsatz inklusive
- › Wandstärke: 1,5 mm
- › max. Länge: 5.900 mm
- › Material: Edelstahl V2A
- › Gewicht: 1,9 kg/m

Zusatzkomponenten

- › Verbinder 180 Grad (8500-0424-VERB)
- › Eckbogen horizontal 90 Grad (8500-0424-9000)
- › Endkappe eckig, rechts/links (8500-0424-ENDK)
- › Wandanschluss links (8500-0424-WALI)
- › Wandanschluss rechts (8500-0424-WARE)

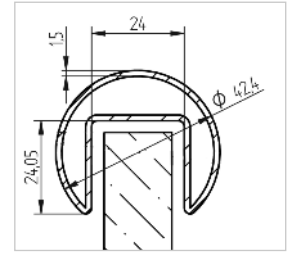
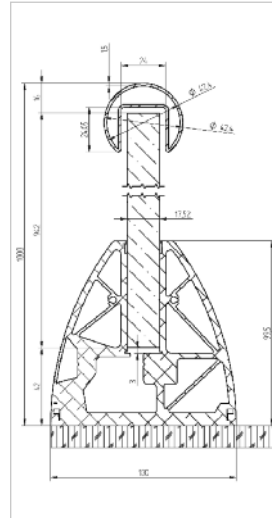

| Art.-Nr. | alte Art.-Nr. | Oberfläche | Preis / m |
|----------------|---------------|-------------|-----------|
| 8500-0424-0000 | 8500A-71 | geschliffen | 42,00 € |
| 8500-0424-ENDK | - | geschliffen | 12,00 € |
| 8500-0424-VERB | - | geschliffen | 25,50 € |
| 8500-0424-9000 | - | geschliffen | 25,00 € |
| 8500-0424-WALI | - | geschliffen | 42,00 € |
| 8500-0424-WARE | - | geschliffen | 42,00 € |



Handlauf eckig



- › eckiges hohlwandiges Profil
- › für Glasstärken 17,52 und 21,52 mm
- › Außenmaß: 40 x 40 mm
- › Gummieinsatz inklusive
- › Wandstärke: 1,5 mm
- › max. Länge: 5.900 mm
- › Material: Edelstahl V2A
- › Gewicht: 1,9 kg/m

Zusatzkomponenten

- › Verbinder 180 Grad (8500-4040-1800)
- › Eckbogen horizontal 90 Grad (8500-4040-9000)
- › Endkappe eckig, rechts/links (8500-4040-EK00)
- › Wandanschluss links (8500-4040-WALI)
- › Wandanschluss rechts (8500-4040-WARE)

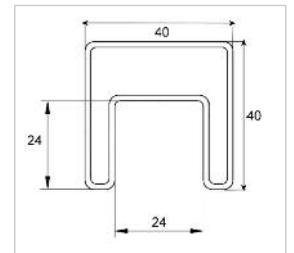

| Art.-Nr. | alte Art.-Nr. | Oberfläche | Preis / m |
|----------------|---------------|-------------|-----------|
| 8500-4040-0000 | 8500A-73 | geschliffen | 58,00 € |
| 8500-4040-EK00 | - | geschliffen | 11,00 € |
| 8500-4040-9000 | - | geschliffen | 29,00 € |
| 8500-4040-1800 | - | geschliffen | 11,00 € |
| 8500-4040-WALI | - | geschliffen | 48,00 € |
| 8500-4040-WARE | - | geschliffen | 48,00 € |



Profile für französischen Balkon

Fensterbrüstung Aluminium



- › komplettes Brüstungsprofil-Set inkl. Zubehör
- › Höhe: 900 mm
- › Nachweis nach DIN 18008-4 mit AbP liegt vor
- › zur Befestigung auf dem Fensterrahmen rechts und links
- › für Rahmen aus Holz, Holz-Alu, Alu und PVC-Alu geeignet
- › für Glasstärke: 16,76 mm VSG
- › Glas wird nur eingespannt, keine Glasbohrung erforderlich
- › Einschubtiefe pro Seite: 18-20 mm
- › Kantenschutz separat bestellen
- › andere Höhen auf Anfrage
- › Material: Aluminium

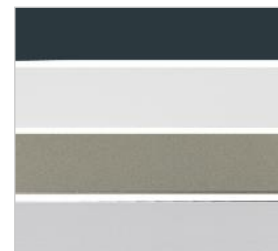

| Art.-Nr. | alte Art.-Nr. | Oberfläche | Preis / Stück |
|----------------|---------------|----------------|---------------|
| INLI-S900-BLAN | - | pressblank | 206,00 € |
| INLI-S900-OEV1 | - | EV1 eloxiert | 229,46 € |
| INLI-S900-WEIS | - | weiß | 233,87 € |
| INLI-S900-ANTH | - | anthrazit | 264,56 € |
| INLI-S900-ESTO | - | Edelstahloptik | 273,50 € |



Kantenschutz Fensterbrüstung Aluminium

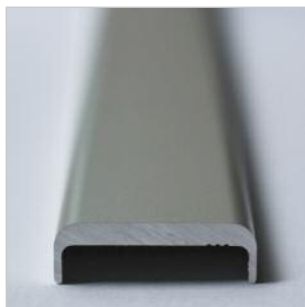

- › U-Profil für Kantenschutz
- › für Glasstärke: 16,76 mm
- › Profilfarbe kann passend zum Fensterbrüstungsprofil gewählt werden
- › Länge: 5.900 mm
- › Gewicht: 200 g/m

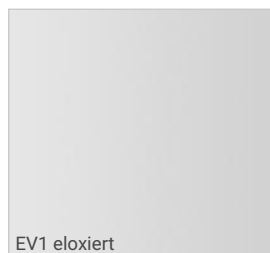

EV1 eloxiert



weiß



anthrazit



Edelstahloptik

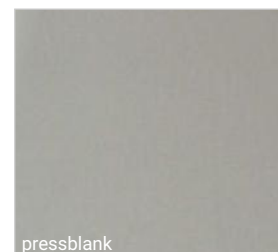

pressblank

| Art.-Nr. | alte Art.-Nr. | Oberfläche | Preis / m |
|----------------|---------------|----------------|-----------|
| INLI-KS16-BLAN | - | pressblank | 13,34 € |
| INLI-KS16-0EV1 | - | EV1 eloxiert | 16,80 € |
| INLI-KS16-WEIS | - | weiß | 17,20 € |
| INLI-KS16-ANTH | - | anthrazit | 15,80 € |
| INLI-KS16-ESTO | - | Edelstahloptik | 18,60 € |

Winkel | Scharniere Serie F

Scharnier-Verbindung Glas-Wand 90°



- › ab 25° Automatikschließung
- › Nullstellung mit Federvorspannung
- › für Glasstärke: 8 mm
- › beidseitig 90° öffnend
- › einseitiger Fuß mit Längs- und Rundbohrungen
- › Spritzschutz durch innenliegende Dichtungen
- › Gummisauger zur Demontage der Abdeckplatte inklusive
- › Tragfähigkeit pro Scharnier: 30 kg
- › Material: Edelstahl massiv, V2A
- › Gewicht: 560 g

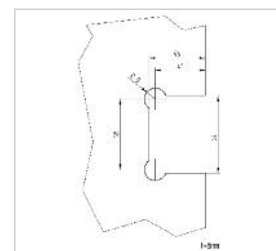
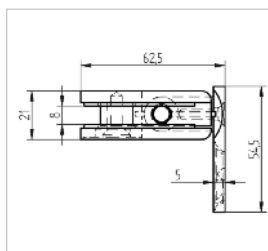

| Art.-Nr. | alte Art.-Nr. | Oberfläche | Preis / Stück |
|----------------|---------------|-------------|---------------|
| 8510-H1/2-1000 | 8510H-1/2 | geschliffen | 68,00 € |
| 8510-H1/2-2000 | 8510H-1/2HG | poliert | 75,00 € |

Scharnier-Verbindung Glas-Glas 180°



- › ab 25° Automatikschließung
- › Nullstellung mit Federvorspannung
- › für Glasstärke: 8 mm
- › beidseitig 90° öffnend
- › gleich für R/L Anschlag
- › Spritzschutz durch innenliegende Dichtungen
- › Gummisauger zur Demontage der Abdeckplatte inklusive
- › Tragfähigkeit pro Scharnier 30 kg
- › Material: Edelstahl massiv, V2A
- › Gewicht: 1,1 kg

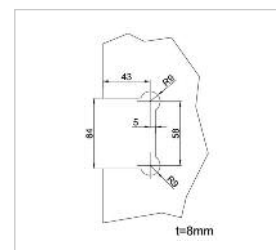
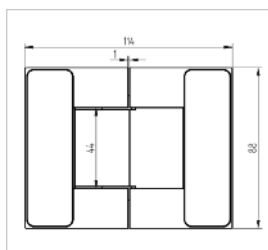

| Art.-Nr. | alte Art.-Nr. | Oberfläche | Preis / Stück |
|----------------|---------------|-------------|---------------|
| 8510-H200-1000 | 8510H-2 | geschliffen | 87,00 € |
| 8510-H200-2000 | 8510H-2HG | poliert | 93,00 € |

Winkelverbinder Glas-Wand 90°



- › für Glasstärke: 8 mm
- › einseitiger Fuß mit Längs- und Rundbohrungen
- › 2 Glasbohrungen D=18 mm
- › Gummisauger zur Demontage der Abdeckplatte inklusive
- › Material: Edelstahl massiv, V2A
- › Gewicht: 160 g

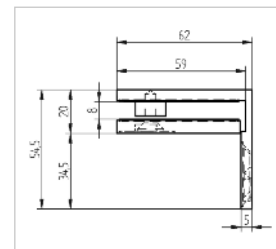
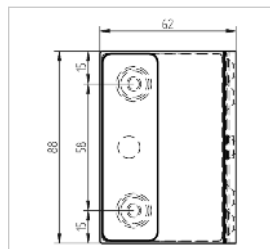

| Art.-Nr. | alte Art.-Nr. | Oberfläche | Preis / Stück |
|----------------|---------------|-------------|---------------|
| 8510-HW01-1000 | 8510HW-1 | geschliffen | 44,00 € |
| 8510-HW01-2000 | 8510HW-1HG | poliert | 48,40 € |

Winkel | Scharniere Serie A

Winkelverbinder Glas-Wand-90° - Serie A



- › Linksanschlag und Rechtsanschlag
- › für Glasstärke: 8 mm
- › Abstand Glas-Wand: 2 mm
- › flächenbündige Glasaufnahme
- › Senk-Glasbohrung benötigt
- › keine sichtbare Verschraubung
- › Wandbefestigung mit Schwalbenschwanzführung
- › Material: Edelstahl V2A
- › Gewicht: 200 g

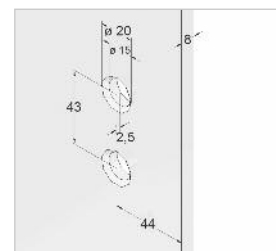
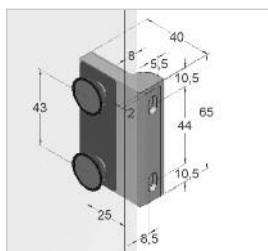

L R

| Art.-Nr. | alte Art.-Nr. | Oberfläche | Preis / Stück |
|----------------|---------------|-------------|---------------|
| 1100-L10L-1000 | 1100L-1L | geschliffen | 40,00 € |
| 1100-L10L-2000 | 1100L-1HGL | poliert | 43,00 € |
| 1100-L10R-1000 | 1100L-1R | geschliffen | 40,00 € |
| 1100-L10R-2000 | 1100L-1HGR | poliert | 43,00 € |

Scharnier Glas-Wand 90° - Serie A



- › Linksanschlag und Rechtsanschlag
- › **Hebe-Senk-Funktion**
- › für Glasstärke: 8 mm
- › Abstand Glas-Wand: 5 mm
- › flächenbündige Glasaufnahme
- › 2 Senk-Glasbohrungen benötigt
- › keine sichtbare Verschraubung
- › Wandbef. mit Schwalbenschwanzführung
- › einstellbarer Nullpunkt
- › Tragfähigkeit pro Scharnier: 20 kg
- › Material: Edelstahl V2A
- › Gewicht: 320 g

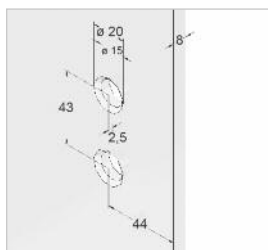
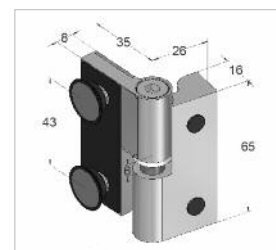
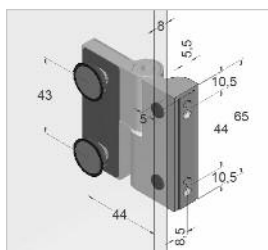

L R

| Art.-Nr. | alte Art.-Nr. | Oberfläche | Preis / Stück |
|----------------|---------------|-------------|---------------|
| 1100-1HSL-1000 | 1100A-1HSL | geschliffen | 59,00 € |
| 1100-1HSL-2000 | 1100A-1HSHGL | poliert | 65,00 € |
| 1100-1HSR-1000 | 1100A-1HSR | geschliffen | 59,00 € |
| 1100-1HSR-2000 | 1100A-1HSHGR | poliert | 65,00 € |





Die Konterplatte in geschliffen (1100A-5 | 1100-A005-1000) und poliert (1100A-5HG | 1100-A005-2000) kann zu jedem Scharnier dazu bestellt werden. S. Seite 94



Scharnier Glas-Wand 90° - Serie A



L R

- › Linksanschlag und Rechtsanschlag
- › **lineare Führung**
- › für Glasstärke: 8 mm
- › Abstand Glas-Wand: 5 mm
- › flächenbündige Glasaufnahme
- › 2 Senk-Glasbohrungen benötigt
- › keine sichtbare Verschraubung
- › Wandbef. mit Schwalbenschwanzführung
- › feines Justieren durch ovale Schraublöcher
- › Tragfähigkeit pro Scharnier: 25 kg
- › Material: Edelstahl V2A
- › Gewicht: 320 g

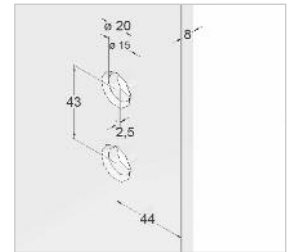
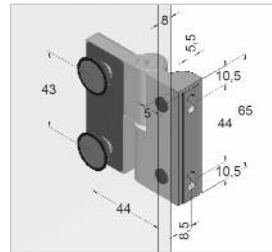

| Art.-Nr. | alte Art.-Nr. | Oberfläche | Preis / Stück |
|----------------|---------------|-------------|---------------|
| 1100-A10L-1000 | 1100A-1L | geschliffen | 56,00 € |
| 1100-A10L-2000 | 1100A-1HGL | poliert | 61,60 € |
| 1100-A10R-1000 | 1100A-1R | geschliffen | 56,00 € |
| 1100-A10R-2000 | 1100A-1HGR | poliert | 61,60 € |

Scharnier Glas-Glas 180° - Serie A



L R

- › Linksanschlag und Rechtsanschlag
- › **Hebe-Senk-Funktion**
- › für Glasstärke: 8 mm
- › flächenbündige Glasaufnahme
- › 2 x 2 Senk-Glasbohrungen benötigt
- › keine sichtbare Verschraubung
- › einstellbarer Nullpunkt
- › 180° Öffnung
- › Tragfähigkeit pro Scharnier: 25 kg
- › Material: Edelstahl V2A
- › Gewicht: 320 g

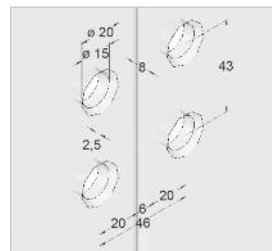
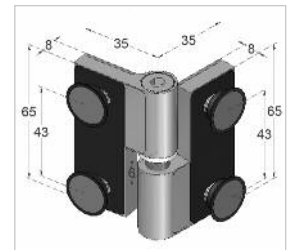
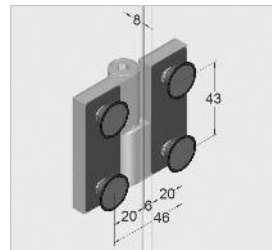

| Art.-Nr. | alte Art.-Nr. | Oberfläche | Preis / Stück |
|----------------|---------------|-------------|---------------|
| 1100-2HSL-1000 | 1100A-2HSL | geschliffen | 59,00 € |
| 1100-2HSL-2000 | 1100A-2HSHGL | poliert | 65,00 € |
| 1100-2HSR-1000 | 1100A-2HSR | geschliffen | 59,00 € |
| 1100-2HSR-2000 | 1100A-2HSHGR | poliert | 65,00 € |

Winkel | Scharniere Serie A

Scharnier Glas-Glas 180° - Serie A



- › Linksanschlag und Rechtsanschlag
- › **lineare Führung**
- › für Glasstärke: 8 mm
- › flächenbündige Glasaufnahme
- › 2 x 2 Senk-Glasbohrungen benötigt
- › keine sichtbare Verschraubung
- › 180° Öffnung
- › Tragfähigkeit pro Scharnier: 25 kg
- › Material: Edelstahl V2A
- › Gewicht: 320 g

L R

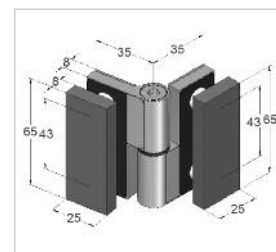
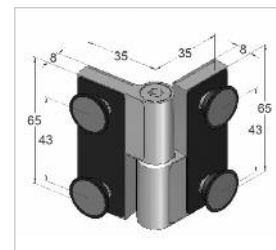
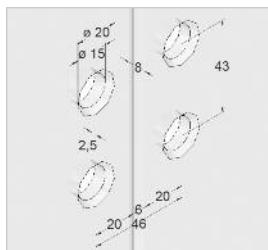
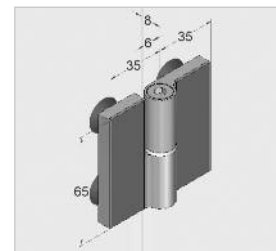
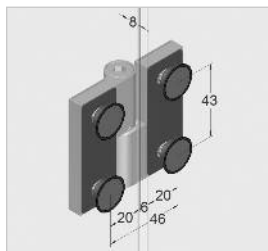

| Art.-Nr. | alte Art.-Nr. | Oberfläche | Preis / Stück |
|----------------|---------------|-------------|---------------|
| 1100-A20L-1000 | 1100A-2L | geschliffen | 56,00 € |
| 1100-A20L-2000 | 1100A-2HGL | poliert | 61,60 € |
| 1100-A20R-1000 | 1100A-2R | geschliffen | 56,00 € |
| 1100-A20R-2000 | 1100A-2HGR | poliert | 61,60 € |

Konterplatte - Serie A



- › Konterplatte für Scharnierserie A
- › anstelle flächenbündiger Verschraubung
- › zylindrische Glasbohrung: D=15 mm
- › mit Gummieinleger
- › 2 Schrauben
- › Material: Edelstahl V2A
- › Gewicht: 100 g

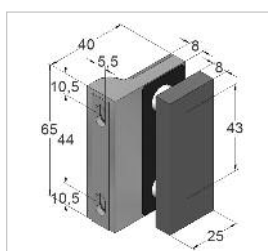
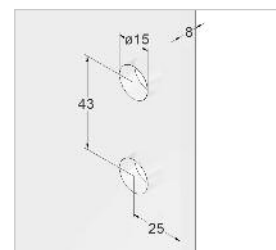
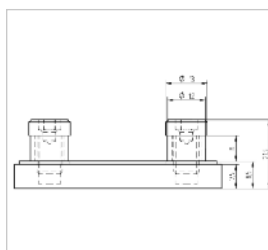

| Art.-Nr. | alte Art.-Nr. | Oberfläche | Preis / Stück |
|----------------|---------------|-------------|---------------|
| 1100-A005-1000 | 1100A-5 | geschliffen | 9,00 € |
| 1100-A005-2000 | 1100A-5HG | poliert | 10,00 € |

Eck-Verbinder 90° - Serie A

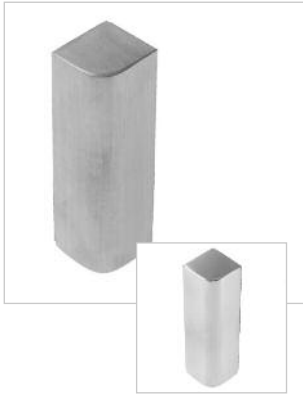

- › Serie A Eckstück 90° für die Verbindung von 2 Winkelverbindern 1100L-1
- › nicht mit Konterplatte 1100-A005-1000 verwendbar
- › 4 Schrauben
- › Material: Edelstahl V2A
- › Gewicht: 136 g

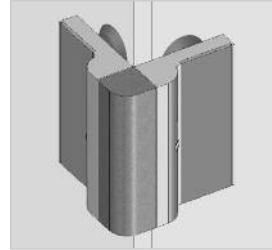
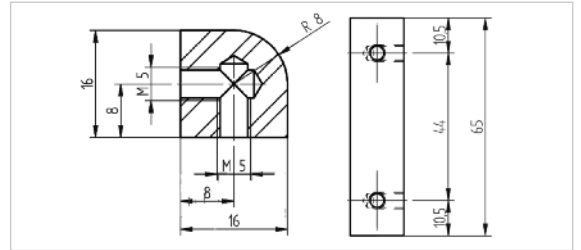

| Art.-Nr. | alte Art.-Nr. | Oberfläche | Preis / Stück |
|----------------|---------------|-------------|---------------|
| 1100-A090-1000 | 1100A-3 | geschliffen | 23,00 € |
| 1100-A090-2000 | 1100A-3HG | poliert | 25,30 € |

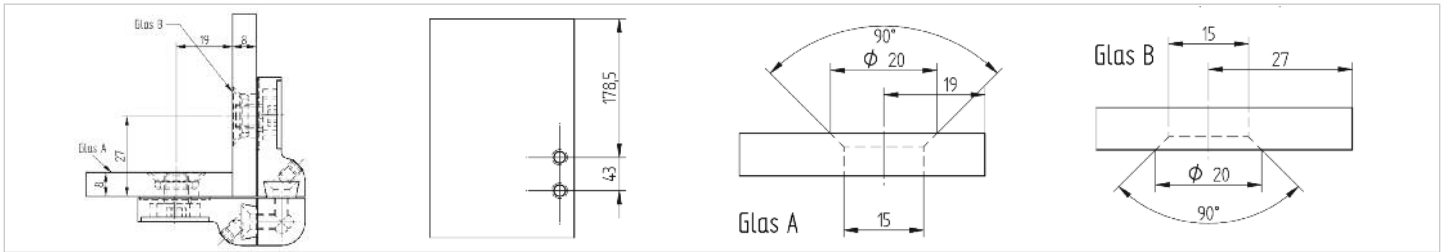

Eck-Verbinder 135° - Serie A



- › Mini-Eckstück 135° für die Verbindung von 2 Winkelverbindern 1100L-1
- › nicht mit Konterplatte 1100-A005-1000 verwendbar
- › 4 Schrauben
- › Material: Edelstahl V2A
- › Gewicht: 60 g

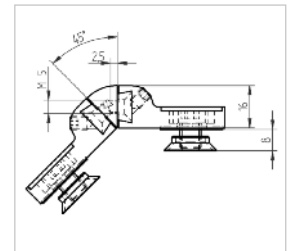
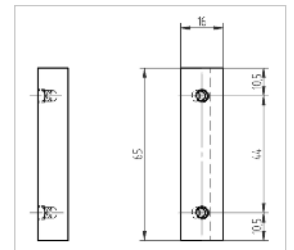
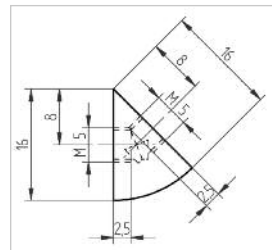

| Art.-Nr. | alte Art.-Nr. | Oberfläche | Preis / Stück |
|----------------|---------------|-------------|---------------|
| 1100-A135-1000 | 1100A-135 | geschliffen | 23,00 € |
| 1100-A135-2000 | 1100A-135HG | poliert | 25,30 € |



Scharniere Serie H

Scharnier für Glas-Wand Verbindung 90°



- › ab ca. 25° Automatikschließung
- › Nullstellung mit Federvorspannung
- › für Glasstärke 8 - 12 mm
- › beidseitig 90° öffnend
- › beidseitiger Fuß
- › gleich für R/L Anschlag
- › Tragfähigkeit pro Scharnier: 30 kg
- › Material: Edelstahl V2A
- › Gewicht: 560 g

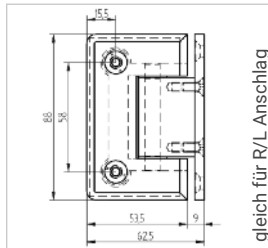

gleich für R/L Anschlag

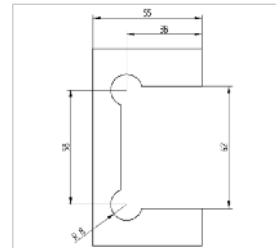

| Art.-Nr. | alte Art.-Nr. | Oberfläche | Preis / Stück |
|----------------|---------------|-------------|---------------|
| 8500-H100-1000 | 8500H-1 | geschliffen | 48,00 € |
| 8500-H100-2000 | 8500H-1HG | poliert | 52,80 € |

Scharnier für Glas-Wand Verbindung 90°



- › ab ca. 25° Automatikschließung
- › Nullstellung mit Federvorspannung
- › für Glasstärke 8 - 12 mm
- › beidseitig 90° öffnend
- › einseitiger Fuß Breite 50 mm
- › geeignet für Rechts- und Linksanschlag
- › Tragfähigkeit pro Scharnier: 30 kg
- › Material: Edelstahl V2A
- › Gewicht: 560 g

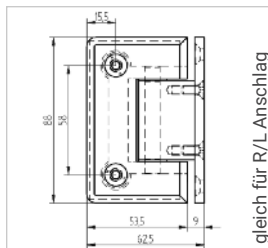

gleich für R/L Anschlag

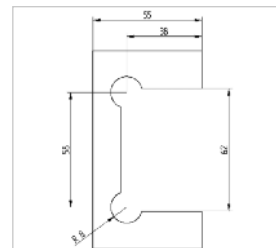

| Art.-Nr. | alte Art.-Nr. | Oberfläche | Preis / Stück |
|----------------|---------------|-------------|---------------|
| 8500-H1/2-1000 | 8500H-1/2 | geschliffen | 48,00 € |
| 8500-H1/2-2000 | 8500H-1/2HG | poliert | 52,80 € |



Scharnier für Glas-Glas Verbindung 180°



- › ab ca. 25° Automatikschließung
- › Nullstellung mit Federvorspannung
- › für Glasstärke 8 - 12 mm
- › beidseitig 90° öffnend
- › gleich für R/L Anschlag
- › Tragfähigkeit pro Scharnier: 30 kg
- › Material: Edelstahl V2A
- › Gewicht: 1,1 kg

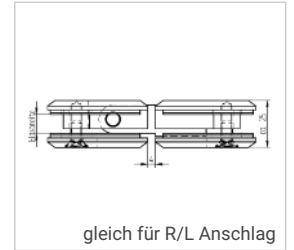
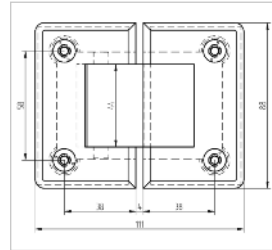

gleich für R/L Anschlag



| Art.-Nr. | alte Art.-Nr. | Oberfläche | Preis / Stück |
|----------------|---------------|-------------|---------------|
| 8500-H200-1000 | 8500H-2 | geschliffen | 62,00 € |
| 8500-H200-2000 | 8500H-2HG | poliert | 68,20 € |

Scharnier für Glas-Glas Verbindung 135°



- › ab ca. 25° Automatikschließung
- › Nullstellung mit Federvorspannung
- › für Glasstärke 8 - 12 mm
- › beidseitig 90° öffnend
- › gleich für R/L Anschlag
- › Tragfähigkeit pro Scharnier: 30 kg
- › Material: Edelstahl V2A
- › Gewicht: 1,0 kg

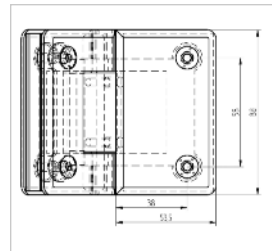

gleich für R/L Anschlag



| Art.-Nr. | alte Art.-Nr. | Oberfläche | Preis / Stück |
|----------------|---------------|-------------|---------------|
| 8500-H300-1000 | 8500H-3 | geschliffen | 65,00 € |
| 8500-H300-2000 | 8500H-3HG | poliert | 71,50 € |

Scharnier für Glas-Glas Verbindung 90°



- › ab ca. 25° Automatikschließung
- › Nullstellung mit Federvorspannung
- › für Glasstärke 8 - 12 mm
- › beidseitig 90° öffnend
- › Tragfähigkeit pro Scharnier: 30 kg
- › Material: Edelstahl V2A
- › Gewicht: 910 g

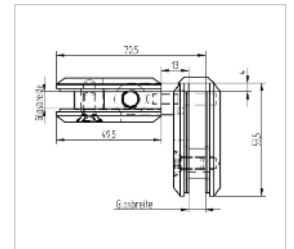
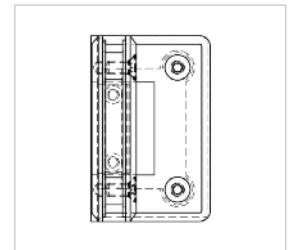
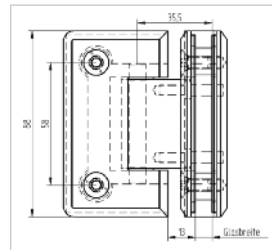

| Art.-Nr. | alte Art.-Nr. | Oberfläche | Preis / Stück |
|----------------|---------------|-------------|---------------|
| 8500-H400-1000 | 8500H-4 | geschliffen | 69,00 € |
| 8500-H400-2000 | 8500H-4HG | poliert | 75,90 € |

Scharniere Serie N

Scharnier für Glas-Wand-Verbindung 90°



- › Linksanschlag
- › **Hebe-Senk-Funktion**
- › Automatikschließung
- › für Glasstärke 8 - 12 mm
- › einseitiger Fuß
- › innenliegende Schrauben
- › einstellbarer Nullpunkt
- › Tragfähigkeit pro Scharnier: 30 kg
- › Material: Edelstahl V2A
- › Gewicht: 600 g

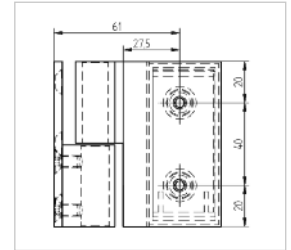
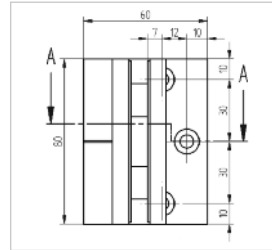

L

| Art.-Nr. | alte Art.-Nr. | Oberfläche | Preis / Stück |
|----------------|---------------|-------------|---------------|
| 8500-H50L-1000 | 8500H-5L | geschliffen | 58,00 € |
| 8500-H50L-2000 | 8500H-5HGL | poliert | 63,80 € |



Scharnier für Glas-Wand-Verbindung 90°



- › Rechtsanschlag
- › **Hebe-Senk-Funktion**
- › Automatikschließung
- › für Glasstärke 8 - 12 mm
- › einseitiger Fuß
- › innenliegende Schrauben
- › einstellbarer Nullpunkt
- › Tragfähigkeit pro Scharnier: 30 kg
- › Material: Edelstahl V2A
- › Gewicht: 600 g

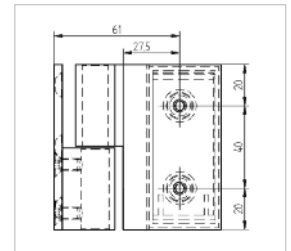
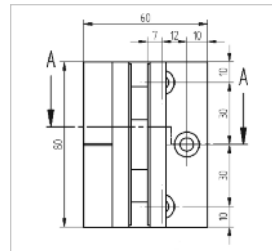

R

| Art.-Nr. | alte Art.-Nr. | Oberfläche | Preis / Stück |
|----------------|---------------|-------------|---------------|
| 8500-H50R-1000 | 8500H-5R | geschliffen | 58,00 € |
| 8500-H50R-2000 | 8500H-5HGR | poliert | 63,80 € |



Scharnier für Glas-Glas-Verbindung 180°



- › Linksanschlag
- › **Hebe-Senk-Funktion**
- › Automatikschließung
- › für Glasstärke 8 - 12 mm
- › innenliegende Schrauben
- › Stärke Abdeckplatte: 8 mm
- › Breite Abdeckplatte: 36 mm
- › Tragfähigkeit pro Scharnier: 30 kg
- › Material: Edelstahl V2A
- › Gewicht: 800 g

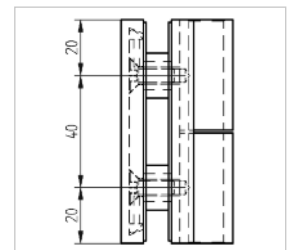
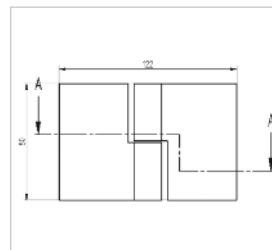

L

| Art.-Nr. | alte Art.-Nr. | Oberfläche | Preis / Stück |
|----------------|---------------|-------------|---------------|
| 8500-H60L-1000 | 8500H-6L | geschliffen | 72,00 € |
| 8500-H60L-2000 | 8500H-6HGL | poliert | 79,20 € |



L Linksanschlag **R** Rechtsanschlag

Winkel- | Längsverbinder

Winkelverbinder Glas-Wand 90°



- › für Glasstärke: 8 mm
- › einseitiger Fuß mit Längs- und Rundbohrungen
- › Glasbohrungen: D=18 mm plus Randausschnitt
- › Material: Edelstahl V2A
- › Gewicht: 160 g

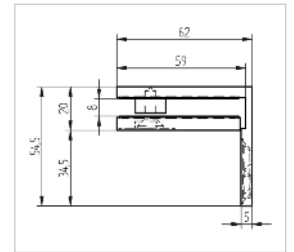
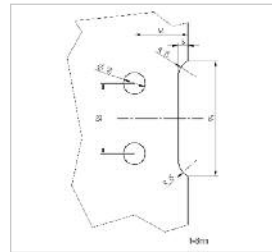

| Art.-Nr. | alte Art.-Nr. | Oberfläche | Preis / Stück |
|----------------|---------------|-------------|---------------|
| 8510-HW01-1000 | 8510HW-1 | geschliffen | 44,00 € |
| 8510-HW01-2000 | 8510HW-1HG | poliert | 48,40 € |

Winkelverbinder Glas-Wand 90°



- › für Glasstärke 8 - 12 mm
- › Wandbefestigung mit 2 Schrauben
- › fester 90° Winkel
- › Schraube M6 mit Metall / Kunststoffhülse D=12 mm
- › Glasbohrung: D=15 mm
- › Bohrlochabstand 23 mm
- › Material: Edelstahl V2A
- › Gewicht: 160 g

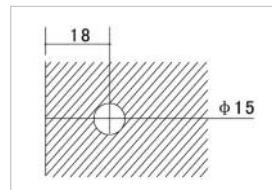
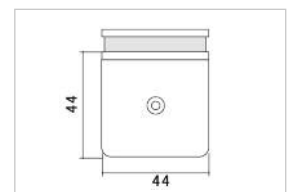
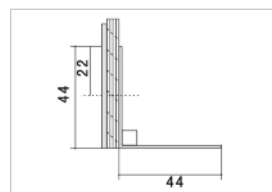

| Art.-Nr. | alte Art.-Nr. | Oberfläche | Preis / Stück |
|----------------|---------------|-------------|---------------|
| 8500-L011-1000 | 8500L-11 | geschliffen | 24,00 € |
| 8500-L011-2000 | 8500L-11HG | poliert | 26,40 € |

Winkelverbinder Glas-Wand 90°



- › für Glasstärke 8 - 12 mm
- › Wandbefestigung mit 2 Schrauben
- › Glasbohrung: D=15 mm
- › keine sichtbaren Schrauben
- › wenig Platzbedarf
- › 4 mm Spalt zur Wand
- › Material: Edelstahl V2A
- › Gewicht: 130 g

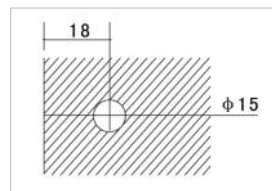
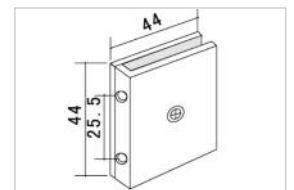
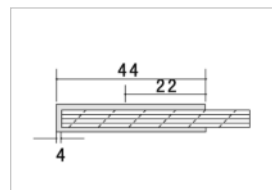

| Art.-Nr. | alte Art.-Nr. | Oberfläche | Preis / Stück |
|----------------|---------------|-------------|---------------|
| 8500-L012-1000 | 8500L-12 | geschliffen | 21,00 € |
| 8500-L012-2000 | 8500L-12HG | poliert | 23,10 € |

Längsverbinder Glas-Glas 180°



- › für Glasstärke 8 - 12 mm
- › Wandbefestigung mit 2 Schrauben
- › Glasbohrung: D=15 mm
- › keine sichtbaren Schrauben
- › wenig Platzbedarf
- › 4 mm Spalt zur Wand
- › Material: Edelstahl V2A
- › Gewicht: 230 g

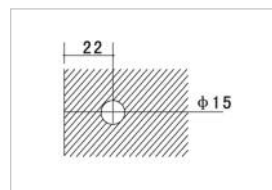
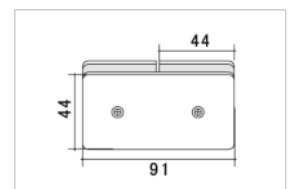
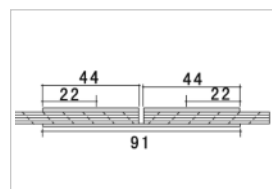

| Art.-Nr. | alte Art.-Nr. | Oberfläche | Preis / Stück |
|----------------|---------------|-------------|---------------|
| 8500-L013-1000 | 8500L-13 | geschliffen | 28,00 € |
| 8500-L013-2000 | 8500L-13HG | poliert | 30,80 € |

Winkelverbinder Glas-Glas 135°



- › für Glasstärke 8 - 12 mm
- › Stoßverbindung mit jeweils einer Schraube
- › Glasbohrungen: D=15 mm
- › ideal für Fünfeckduschen
- › Material: Edelstahl V2A
- › Gewicht: 230 g

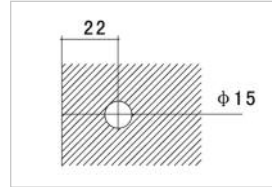
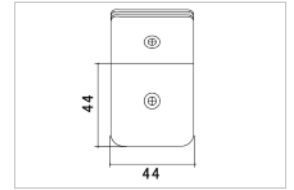
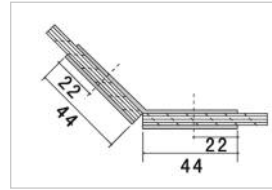

| Art.-Nr. | alte Art.-Nr. | Oberfläche | Preis / Stück |
|----------------|---------------|-------------|---------------|
| 8500-L014-1000 | 8500L-14 | geschliffen | 30,00 € |
| 8500-L014-2000 | 8500L-14HG | poliert | 33,00 € |

Winkelverbinder Glas-Glas 90°



- › für Glasstärke 8 - 12 mm
- › Stoßverbindung mit jeweils einer Schraube
- › Glasbohrungen: D=15 mm
- › Material: Edelstahl V2A
- › Gewicht: 240 g

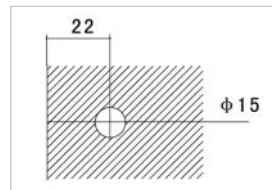
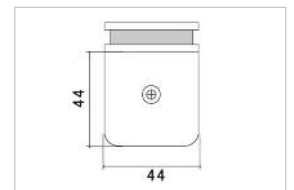
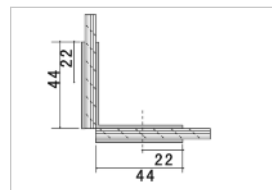

| Art.-Nr. | alte Art.-Nr. | Oberfläche | Preis / Stück |
|----------------|---------------|-------------|---------------|
| 8500-L015-1000 | 8500L-15 | geschliffen | 30,00 € |
| 8500-L015-2000 | 8500L-15HG | poliert | 33,00 € |

Längsverbinder Glas-Wand 180°



- › für Glasstärke 8 - 12 mm
- › Stoßverbindung Glas-Wand
- › Glasbohrungen: D=15 mm
- › Material: Edelstahl V2A
- › Gewicht: 160 g

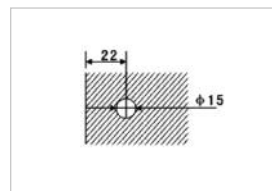
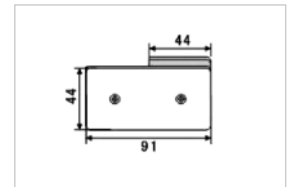
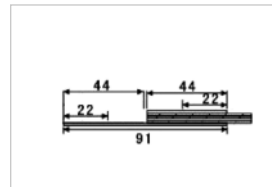

| Art.-Nr. | alte Art.-Nr. | Oberfläche | Preis / Stück |
|----------------|---------------|-------------|---------------|
| 8500-L261-1000 | 8500L-26.1 | geschliffen | 24,00 € |
| 8500-L261-2000 | 8500L-26.1HG | poliert | 26,40 € |

Winkelverbinder | Glas-Glas T-Stück



- › für Glasstärke 8 - 12 mm
- › T-Stück für die Verbindung von 3 Glasscheiben
- › Material: Edelstahl V2A
- › Gewicht: 360 g

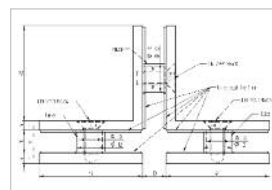
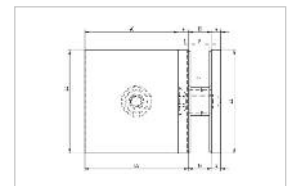
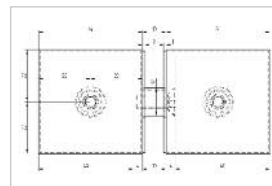

| Art.-Nr. | alte Art.-Nr. | Oberfläche | Preis / Stück |
|----------------|---------------|-------------|---------------|
| 8500-LT15-1000 | 8500L-15T | geschliffen | 38,00 € |
| 8500-LT15-2000 | 8500L-15THG | poliert | 43,70 € |

Stabilisierungskomponenten

Glshalter für Stabilisierungsstange, flächenbündig - Serie A



- > für Glasstärke: 8 mm
- > Senk-Glasbohrung benötigt
- > Winkel frei einstellbar von 0° bis 52° verstellbar
- > Fixierung Rohr durch 2 Madenschrauben
- > innen flächenbündig
- > Material: Edelstahl V2A
- > Gewicht: 200 g

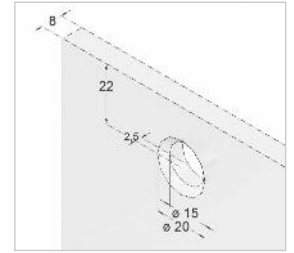
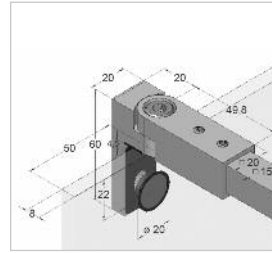

| Art.-Nr. | alte Art.-Nr. | Oberfläche | Preis / Stück |
|----------------|---------------|-------------|---------------|
| 1200-A014-1000 | 1200A-14 | geschliffen | 24,00 € |
| 1200-A014-2000 | 1200A-14HG | poliert | 26,40 € |

Glasklemme zum Aufstecken für Stabilisierungsstange - Serie A



- > für Glasstärke: 8 mm
- > wird aufs Glas geklemmt
- > Winkel frei einstellbar von 0° bis 52° verstellbar
- > Fixierung Rohr durch 2 Madenschrauben
- > Material: Edelstahl V2A
- > Gewicht: 240 g

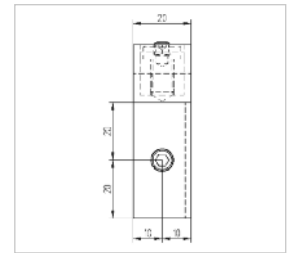
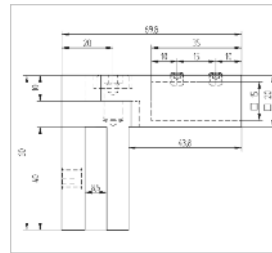

| Art.-Nr. | alte Art.-Nr. | Oberfläche | Preis / Stück |
|----------------|---------------|-------------|---------------|
| 1200-A141-1000 | 1200A-14.1 | geschliffen | 26,00 € |
| 1200-A141-2000 | 1200A-14.1HG | poliert | 28,60 € |



Parallelklemme für Stabilisierungsstange - Serie A

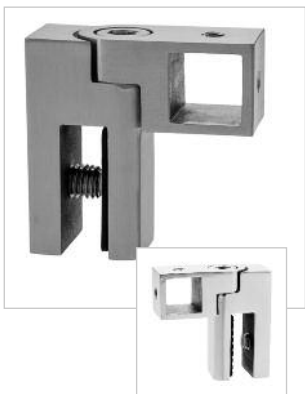

- > Winkel frei einstellbar
- > für Glasstärke: 8 mm
- > Fixierung der Glasklemme durch 1 Madenschraube
- > Rohr wird einfach durch die Öffnung geführt und mittels einer Madenschraube fest gestellt
- > Material: Edelstahl V2A
- > Gewicht: 210 g



| Art.-Nr. | alte Art.-Nr. | Oberfläche | Preis / Stück |
|----------------|---------------|-------------|---------------|
| 1200-A142-1000 | 1200A-14.2 | geschliffen | 38,00 € |
| 1200-A142-2000 | 1200A-14.2HG | poliert | 41,80 € |



Wandmuffe für Stabilisierungsstange - Serie A



- › für Stabilisierungsstange 15 x 15 mm
- › Winkel frei einstellbar von 0° bis 52° verstellbar
- › Material: Edelstahl V2A
- › Gewicht: 150 g

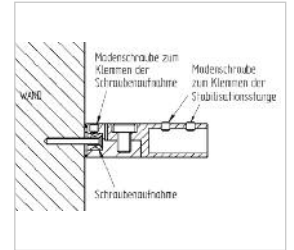
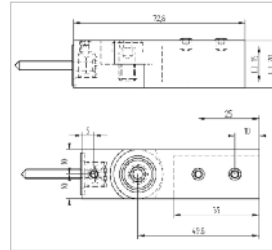

| Art.-Nr. | alte Art.-Nr. | Oberfläche | Preis / Stück |
|----------------|---------------|-------------|---------------|
| 1200-A015-1000 | 1200A-15 | geschliffen | 28,00 € |
| 1200-A015-2000 | 1200A-15HG | poliert | 30,80 € |

Stabilisierungsstangen - Serie A



- › Vierkant-Rohr 15 x 15 mm
- › Längen: 1000 | 1500 | 2000 mm
- › Wandstärke: 1,4 mm
- › individuell zu kürzen
- › Material: Edelstahl V2A
- › Gewicht:
1200-AQ00-1000 | 1200-AQHG-1000 600 g
1200-AQ00-2000 | 1200-AQHG-2000 1.200 g



| Art.-Nr. | alte Art.-Nr. | Oberfläche | Preis / Stück |
|----------------|----------------|-------------|---------------|
| 1200-AQ00-1000 | 1200A-R-1000 | geschliffen | 56,00 € |
| 1200-AQHG-1000 | 1200A-RHG-1000 | poliert | 61,60 € |
| 1200-AQ00-2000 | 1200A-R-2000 | geschliffen | 112,00 € |
| 1200-AQHG-2000 | 1200A-RHG-2000 | poliert | 123,20 € |

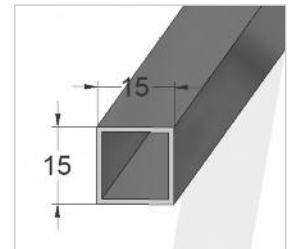

Stabilisations-Set eckig



- › Set bestehend aus Stabilisierungsstange, Glasklemme und Wandmuffe
- › Beschläge flexibel um 45° einstellbar
- › ansichtsgleich zu Beschlagserie A
- › Set mit Preisvorteil
- › Glasklemme: 1200-A141-1000/-2000
- › Wandmuffe: 1200-A015-1000/-2000
- › Material: Edelstahl V2A

| Art.-Nr. | Stangenlänge | Oberfläche | Preis / Stück |
|----------------|--------------|-------------|---------------|
| 8500-SE10-1000 | 1.000 mm | geschliffen | 92,00 € |
| 8500-SE10-2000 | 1.000 mm | poliert | 101,00 € |
| 8500-SE15-1000 | 1.500 mm | geschliffen | 139,00 € |
| 8500-SE15-2000 | 1.500 mm | poliert | 153,00 € |



Stabilisierungskomponenten

Stabilisierungswinkel 90° links Glas-Wand



- › Winkelschiene zur Stabilisierung von Glas-Duschen
- › für Glasstärke: 8 mm
- › Produkt für Montage R oder L verfügbar
- › Wandbefestigung mit 2 Schrauben
- › Bohrlochabstand: 60 mm
- › magnetische Abdeckplatte kaschiert die Verschraubung
- › Glasklemmung mit 2 Madenschrauben
- › Schrauben im Lieferumfang enthalten
- › Breite Wand: 120 mm
- › Breite Glas: 200 mm
- › Höhe: 18 mm
- › Material: Edelstahl V2A
- › Gewicht: 400 g

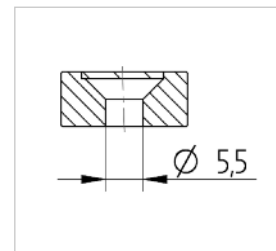
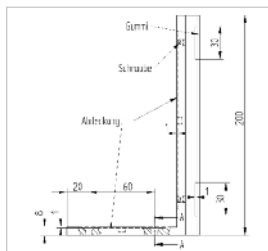

| Bezeichnung | Art.-Nr. | Oberfläche | Preis / Stück |
|-------------|----------------|-------------|---------------|
| links | 8500-900L-1000 | geschliffen | 108,00 € |
| links | 8500-900L-2000 | poliert | 119,00 € |
| rechts | 8500-900R-1000 | geschliffen | 108,00 € |
| rechts | 8500-900R-2000 | poliert | 119,00 € |

Stabiwinkel Glas-Glas



- › Winkelschiene zur Stabilisierung von Glas-Duschen
- › für Glasstärke 8 mm
- › wird einfach auf Glasoberkanten geklemmt
- › Glasklemmung mit je 2 Madenschrauben
- › Schrauben im Lieferumfang enthalten
- › magnetische Abdeckplatten kaschieren die Verschraubung
- › Schenkelbreite: 200 mm
- › Höhe: 18 mm
- › Material: Edelstahl
- › Gewicht: 400 g

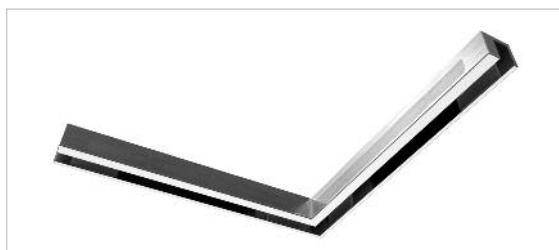
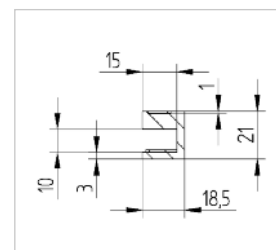
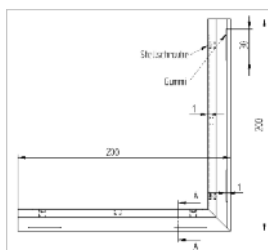

| Art.-Nr. | alte Art.-Nr. | Oberfläche | Preis / Stück |
|----------------|---------------|-------------|---------------|
| 8500-90GL-1000 | - | geschliffen | 118,00 € |
| 8500-90GL-2000 | - | poliert | 129,00 € |

Wandmuffe 90°



- › 90° Verbindung Wand-Rohr
- › Fixierung durch eine Schraube an der Wand
- › Klemmung des Rohrs durch Madenschraube
- › Material: Edelstahl V2A
- › Gewicht: 130 g

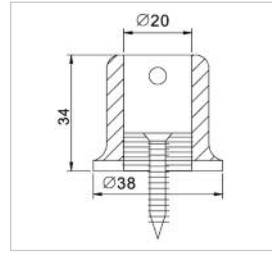

| Art.-Nr. | alte Art.-Nr. | Oberfläche | Preis / Stück |
|----------------|---------------|-------------|---------------|
| 8500-E011-1000 | 8500E-11 | geschliffen | 18,00 € |
| 8500-E011-2000 | 8500E-11HG | poliert | 19,80 € |

Glasklemme 180°



- › fixierte 180° Verbindung Glas-Rohr
- › für Glasstärke 8 - 10 mm
- › die Scheibe wird nur geklemmt
- › Fixierung durch Madenschraube
- › Material: Edelstahl V2A
- › Gewicht: 220 g

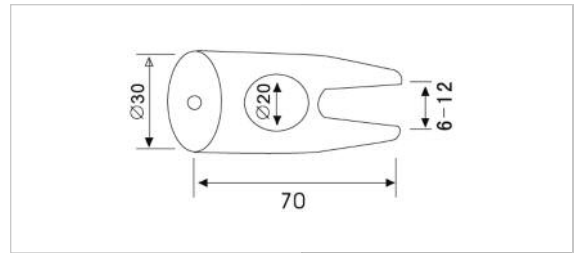

| Art.-Nr. | alte Art.-Nr. | Oberfläche | Preis / Stück |
|----------------|---------------|-------------|---------------|
| 8500-E121-1000 | 8500E-12.1 | geschliffen | 23,00 € |
| 8500-E121-2000 | 8500E-12.1HG | poliert | 25,30 € |

Glasklemme 90°



- › drehbare 90° Verbindung Glas-Rohr
- › für Glasstärke 8 - 12 mm
- › Außenmaß: D=28 mm
- › Höhe: 71 mm
- › Glas wird nur geklemmt
- › für Rohr D=20 mm
- › Fixierung durch Madenschraube
- › Material: Edelstahl V2A
- › Gewicht: 200 g

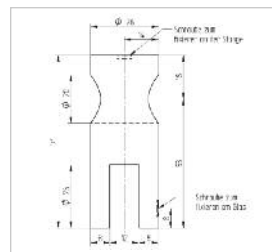

| Art.-Nr. | alte Art.-Nr. | Oberfläche | Preis / Stück |
|----------------|---------------|-------------|---------------|
| 8500-E141-1000 | 8500E-14.1 | geschliffen | 28,00 € |
| 8500-E141-2000 | 8500E-14.1HG | poliert | 30,80 € |

Stabilisierungskomponenten

Wandmuffe variabel



- › variable Wand-Rohr-Verbindung
- › 45° Bewegungsbereich
- › filigranes Design
- › Höhe: 60 mm
- › Außenmaß: D=28 mm
- › passend für Rohr D=20 mm
- › Wandfixierung mit 1 Schraube
- › ideal zur Montage an Dachschräge
- › Material: Edelstahl V2A
- › Gewicht: 215 g

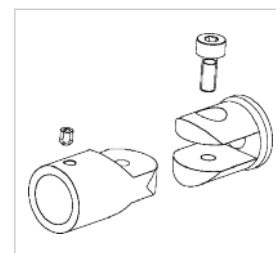
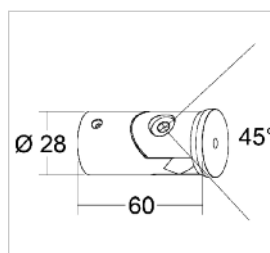

| Art.-Nr. | alte Art.-Nr. | Oberfläche | Preis / Stück |
|----------------|---------------|-------------|---------------|
| 8500-E122-1000 | 8500E-12.2 | geschliffen | 29,00 € |
| 8500-E122-2000 | 8500E-12.2HG | poliert | 31,90 € |

Glas-Rohr-Verbindung 90°



- › Glasklemme mit 90° Rohr-Verbindung
- › Glas wird nur geklemmt
- › für Glasstärke 8 - 10 mm
- › Material: Edelstahl V2A
- › Gewicht: 270 g

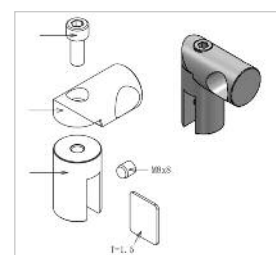
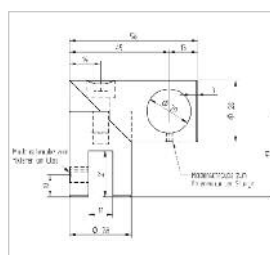

| Art.-Nr. | alte Art.-Nr. | Oberfläche | Preis / Stück |
|----------------|---------------|-------------|---------------|
| 8500-E142-1000 | 8500E-14.2 | geschliffen | 32,00 € |
| 8500-E142-2000 | 8500E-14.2HG | poliert | 35,20 € |

Wandmuffe variabel



- › einstellbarer Winkel: 45°
- › Fixierung durch eine Schraube an der Wand
- › Klemmung des Rohrs durch Madenschraube
- › Material: Edelstahl V2A
- › Gewicht: 190 g

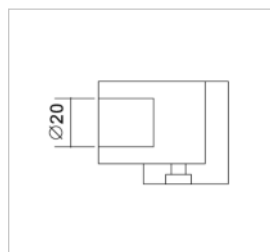

| Art.-Nr. | alte Art.-Nr. | Oberfläche | Preis / Stück |
|----------------|---------------|-------------|---------------|
| 8500-E015-1000 | 8500E-15 | geschliffen | 26,00 € |
| 8500-E015-2000 | 8500E-15HG | poliert | 28,60 € |

Glasklemme variabel



- › frei einstellbarer Winkel
- › die Scheibe wird nur geklemmt
- › Klemmung des Rohrs durch Madenschraube
- › für Glasstärke 8 - 10 mm
- › Material: Edelstahl V2A
- › Gewicht: 220 g

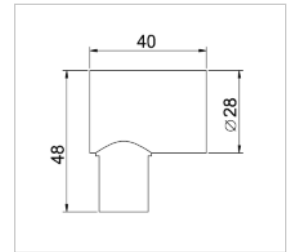
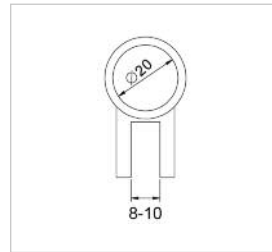

| Art.-Nr. | alte Art.-Nr. | Oberfläche | Preis / Stück |
|----------------|---------------|-------------|---------------|
| 8500-E014-1000 | 8500E-14 | geschliffen | 24,00 € |
| 8500-E014-2000 | 8500E-14HG | poliert | 26,40 € |

Winkelstück Rohr-Rohr



- › variabler Winkel
- › Rohrklemmung durch Madenschraube
- › auch als Verlängerung verwendbar
- › Material: Edelstahl V2A
- › Gewicht: 210 g

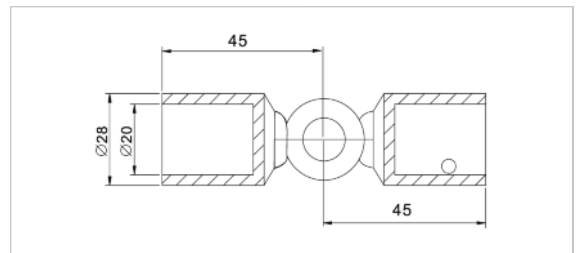

| Art.-Nr. | alte Art.-Nr. | Oberfläche | Preis / Stück |
|----------------|---------------|-------------|---------------|
| 8500-E013-1000 | 8500E-13 | geschliffen | 31,00 € |
| 8500-E013-2000 | 8500E-13HG | poliert | 34,10 € |

Glas-Rohr-Verbindung



- › Glasklemme für 8 mm
- › Klemmung des Rohrs durch Madenschraube
- › Glas wird nur geklemmt
- › Anschraubhöhe unterhalb Glaskante
- › für Glasstärke: 8 mm
- › Material: Edelstahl V2A
- › Gewicht: 190 g



| Art.-Nr. | alte Art.-Nr. | Oberfläche | Preis / Stück |
|----------------|---------------|-------------|---------------|
| 8500-E151-1000 | 8500E-15-1 | geschliffen | 32,00 € |
| 8500-E151-2000 | 8500E-15-1HG | poliert | 35,20 € |

Stabilisierungskomponenten

Glasklemme für Rohrbefestigung Decke



- › für Glasstärke 8 - 10 mm
- › 180° Verbindung zum Rohr
- › Verbindung für 20 mm Stabilisierungsrohr
- › das Rohr wird an der Decke befestigt
- › Klemmung des Rohrs durch Madenschraube
- › Verwendung mit 8500-E011-1000
- › Außenmaß: 30 mm
- › Material: Edelstahl V2A
- › Gewicht: 160 g



| Art.-Nr. | alte Art.-Nr. | Oberfläche | Preis / Stück |
|----------------|---------------|-------------|---------------|
| 8500-E016-1000 | 8500E-16 | geschliffen | 31,00 € |
| 8500-E016-2000 | 8500E-16HG | poliert | 34,10 € |

T-Stück Stabstange



- › T-Stück für Stabilisierungsstange 20 mm
- › Innenmaß: 20 mm
- › Außenmaß: 27 mm
- › Wandstärke: 3,5 mm
- › Fixierung Rohr mit Madenschrauben
- › Material: Edelstahl V2A
- › Gewicht: 330 g



| Art.-Nr. | alte Art.-Nr. | Oberfläche | Preis / Stück |
|----------------|---------------|-------------|---------------|
| 8500-E023-1000 | 8500E-23 | geschliffen | 34,00 € |
| 8500-E023-2000 | 8500E-23HG | poliert | 37,40 € |

Stabilisations-Set rund



- › Set bestehend aus Stabilisationsstange, Glasklemme und Wandmuffe
- › Beschläge flexibel um 45° einstellbar
- › Set mit Preisvorteil
- › Glasklemme: 8500-E014-1000/-2000
- › Wandmuffe: 8500-E122-1000/-2000
- › Material: Edelstahl V2A



| Art.-Nr. | Stangenlänge | Oberfläche | Preis / Stück |
|----------------|--------------|-------------|---------------|
| 8500-SR10-1000 | 1.000 mm | geschliffen | 68,00 € |
| 8500-SR10-2000 | 1.000 mm | poliert | 75,00 € |
| 8500-SR15-1000 | 1.500 mm | geschliffen | 80,00 € |
| 8500-SR15-2000 | 1.500 mm | poliert | 87,00 € |

Stabstange mit Glashalter



- › zur Montage im Glas
- › für Glasstärke 8 - 10 mm
- › Glasbohrung: D=10 mm wird benötigt
- › Länge: 1.000 mm
- › Rohrdurchmesser: 19 mm
- › Glashalter zum Verschrauben mit 2 Gummiauflagen und 1 Gummihülse
- › Material: Edelstahl V2A
- › Gewicht: 480 g



| Art.-Nr. | alte Art.-Nr. | Oberfläche | Preis / Stück |
|----------------|---------------|-------------|---------------|
| 8500-T1GH-1000 | - | geschliffen | 58,00 € |
| 8500-T1GH-2000 | - | poliert | 63,80 € |

Stabilisationsstange 20 mm



- › Rohr D=20 mm
- › für Stabstange von Duschen
- › in verschiedenen Längen erhältlich
- › Wandstärke: 1,5 mm
- › Material: Edelstahl V2A
- › Gewicht: 490 g/m



| Art.-Nr. | alte Art.-Nr. | Oberfläche | Preis / Stück |
|----------------|------------------|-------------|---------------|
| 8500-T500-1000 | 8500T-20-500 | geschliffen | 14,00 € |
| 8500-T500-2000 | 8500T-20 HG-500 | poliert | 15,40 € |
| 8500-T100-1000 | 8500T-20-1000 | geschliffen | 28,00 € |
| 8500-T100-2000 | 8500T-20 HG-1000 | poliert | 30,80 € |
| 8500-T200-1000 | 8500T-20-2000 | geschliffen | 56,00 € |
| 8500-T200-2000 | 8500T-20 HG-2000 | poliert | 61,60 € |

Stabilisations-Set Deckenbefestigung



- › Set bestehend aus Stabilisationsstange, Glasklemme und Wandmuffe
- › starre Verbindung
- › Set mit Preisvorteil
- › Glasklemme: 8500-E016-1000/-2000
- › Wandmuffe: 8500-E011-1000/-2000
- › Material: Edelstahl V2A



| Art.-Nr. | Stangenlänge | Oberfläche | Preis / Stück |
|----------------|--------------|-------------|---------------|
| 8500-SD05-1000 | 500 mm | geschliffen | 53,00 € |
| 8500-SD05-2000 | 500 mm | poliert | 58,00 € |

Profile zur Wandbefestigung

Profil für 8 mm

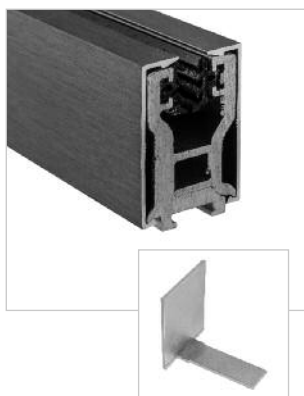

- › unterbrechungsfreies Klemmprofil
- › durchgehende beidseitige Gummidichtungen
- › Profilsatz bestehend aus Korpus, Abdeckprofil und Dichtung
- › Abdeckprofil: Aluminium in Edelstahloptik
- › individuelle Längen bis 5.900 mm
- › Bohrloch-Abstände: 40 cm
- › fester Glassitz
- › Endkappen separat bestellen
- › für Glasstärke 8 - 8,76 mm
- › Gewicht: ca.1,35 kg/m

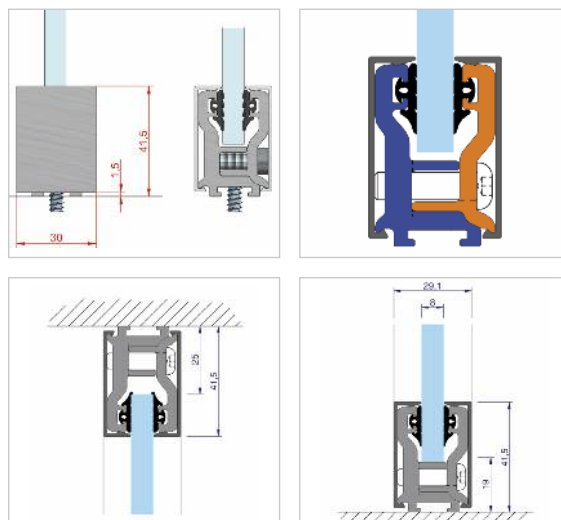

| Art.-Nr. | alte Art.-Nr. | Oberfläche | Preis / m |
|-----------------|---------------|----------------|-----------|
| GTW0-0008-0000 | GTW-8-mm | Edelstahloptik | 48,00 € |
| GTW0-00L8-0000 | GTW-8,76-mm | Edelstahloptik | 48,00 € |
| GTWE-0810-00000 | - | Edelstahloptik | 7,00 € |
| GTW0-0008-PRBL | - | Pressblank | 48,00 € |
| GTW0-00L8-PRBL | - | Pressblank | 48,00 € |



U-Profil

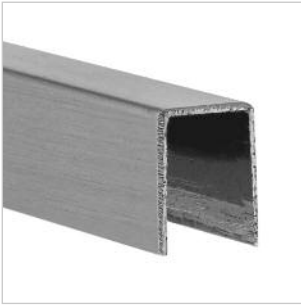

- › für Fixierung von Glas
- › für Glasstärke: 8 mm
- › Länge: 2.500 mm
- › Höhe: 13,8 mm
- › Innenmaß: 8,2 mm
- › Material: Edelstahl V2A
- › Gewicht: 588 g

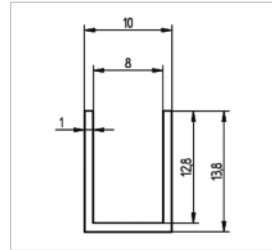

| Art.-Nr. | alte Art.-Nr. | Oberfläche | Preis |
|----------------|---------------|-------------|---------|
| 856B-A250-1000 | 8500A-6B | geschliffen | 40,00 € |
| 856B-A250-2000 | 8500A-6BHG | poliert | 44,00 € |

U-Profil 8.5-25



- › Edelstahl-Profil in U-Form mit gleich langen Schenkeln
- › geeignet für Fixierung von Glas, Holz, etc.
- › Innenmaß: 8,5 mm
- › Schenkellänge: 25 mm
- › für Glasstärke: 8 mm
- › Längen: 2.500 oder 4.000 mm
- › Oberfläche: geschliffen / poliert
- › Material: Edelstahl V2A
- › Gewicht: 450 g/m

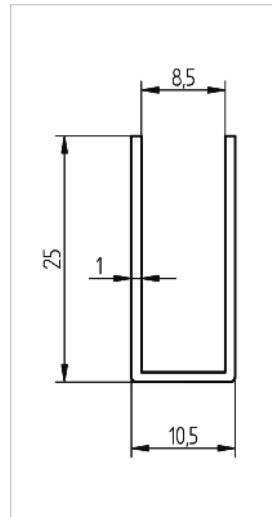

| Art.-Nr. | alte Art.-Nr. | Oberfläche | Preis / Stück |
|----------------|-----------------|-------------|---------------|
| 8553-A250-1000 | 8500A-53-2500 | geschliffen | 45,00 € |
| 8553-A250-2000 | 8500A-53HG-2500 | poliert | 49,50 € |
| 8553-A400-1000 | 8500A-53-4000 | geschliffen | 72,00 € |
| 8553-A400-2000 | 8500A-53HG-4000 | poliert | 79,20 € |

Weitere Profile finden Sie ab Seite 138.



Griffe

Griffknopf - Serie Angular



- › quadratische Form
- › Abmessung: 38 x 38 x 29 mm
- › Griffmulde oben und unten
- › Glasbohrung: D=33 mm
- › mit 45° Senkung 2,5 x 2,5 mm
- › Gummiring für Glasschutz
- › Material: Edelstahl V2A
- › Gewicht: 270 g

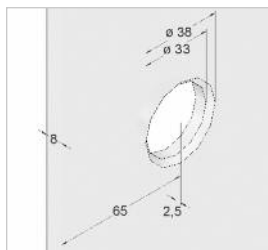
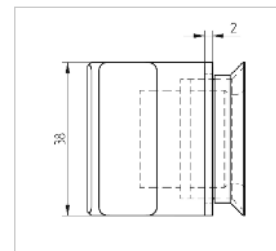
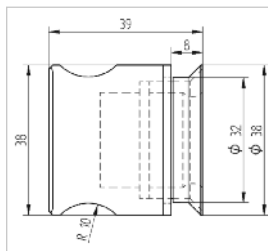

| Art.-Nr. | alte Art.-Nr. | Oberfläche | Preis / Stück |
|----------------|---------------|-------------|---------------|
| 1300-A010-1000 | 1300A-1 | geschliffen | 26,00 € |
| 1300-A010-2000 | 1300A-1HG | poliert | 28,60 € |

Griffknopf viereckig - beidseitig



- › quadratische Form
- › beidseitig
- › für Glasstärken: 8 | 10 | 12 mm
- › Abmessung: 32 x 32 x 36 mm
- › ergonomische Griffmulde
- › Glasbohrung D=12 mm
- › Gummiring für Glasschutz
- › Material: Edelstahl V2A
- › Gewicht: 540 g

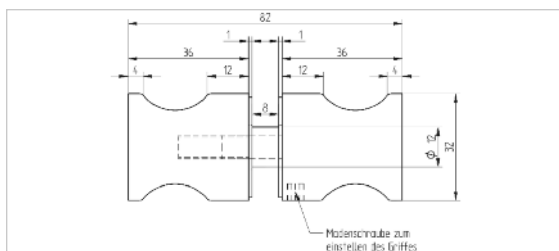

| Art.-Nr. | alte Art.-Nr. | Oberfläche | Preis / Stück |
|----------------|---------------|-------------|---------------|
| 1300-A012-1000 | 1300A-1-2 | geschliffen | 36,00 € |
| 1300-A012-2000 | 1300A-1-2HG | poliert | 40,00 € |

Türknauf

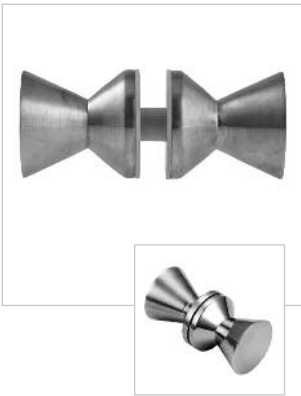

- › runde Form
- › gut zu greifen
- › Glasbohrung: D=12 mm
- › für Glasstärke 8 - 12 mm
- › Material: Edelstahl V2A
- › Gewicht: 400 g

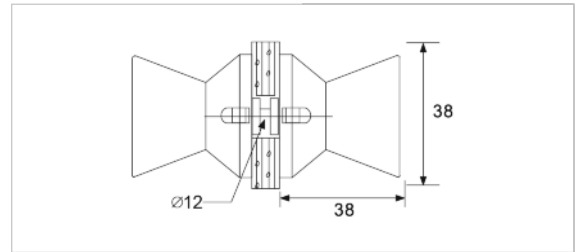

| Art.-Nr. | alte Art.-Nr. | Oberfläche | Preis / Stück |
|----------------|---------------|-------------|---------------|
| 8500-T010-1000 | 8500T-01 | geschliffen | 19,00 € |
| 8500-T010-2000 | 8500T-01HG | poliert | 20,90 € |

Türknauf



- › runde Form
- › Glasbohrung: D=12 mm
- › ergonomischer Griff
- › durch Madenschraube in Flucht einstellbar
- › für Glasstärke 8 - 12 mm
- › Material: Edelstahl V2A
- › Gewicht: 500 g

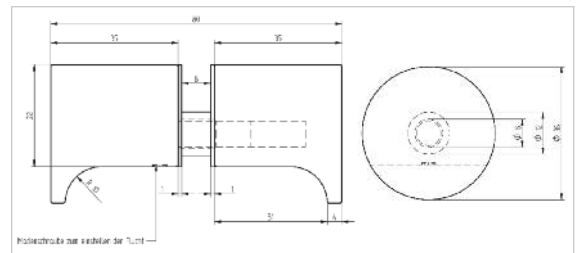

| Art.-Nr. | alte Art.-Nr. | Oberfläche | Preis / Stück |
|----------------|---------------|-------------|---------------|
| 8500-T090-1000 | 8500T-09 | geschliffen | 26,00 € |
| 8500-T090-2000 | 8500T-09HG | poliert | 28,60 € |

Griffe

Türknauf



- › beidseitiger Design-Griff mit 4 Nuten
- › Gummiringe zur optionalen Nutzung liegen bei
- › Länge pro Seite: 35 mm
- › D=25 mm
- › Glasbohrung: D=14 mm
- › Material: Edelstahl V2A
- › Gewicht: 263 g

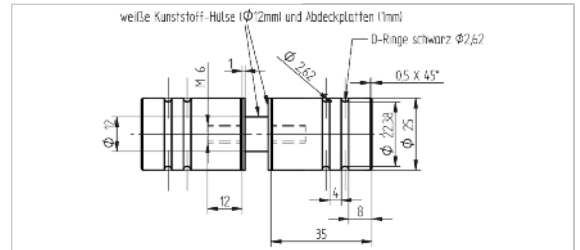

| Art.-Nr. | alte Art.-Nr. | Oberfläche | Preis / Stück |
|----------------|---------------|-------------|---------------|
| 8500-T120-1000 | 8500T-12 | geschliffen | 22,00 € |
| 8500-T120-2000 | 8500T-12HG | poliert | 24,20 € |

Türknauf



- › beidseitiger Design-Griff mit 4 Nuten
- › Gummiringe zur optionalen Nutzung liegen bei
- › Länge pro Seite: 36 mm
- › D=40 mm
- › Glasbohrung: D=14 mm
- › Material: Edelstahl V2A
- › Gewicht: 680 g

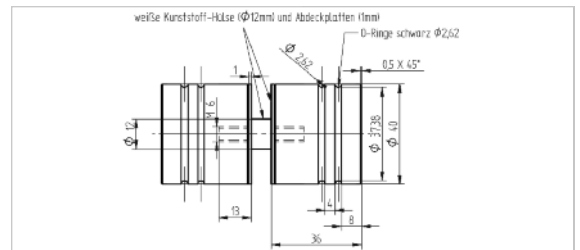

| Art.-Nr. | alte Art.-Nr. | Oberfläche | Preis / Stück |
|----------------|---------------|-------------|---------------|
| 8500-T110-1000 | 8500T-11 | geschliffen | 32,00 € |
| 8500-T110-2000 | 8500T-11HG | poliert | 35,20 € |

Türknauf



- › beidseitiger Design-Griff mit Mulde für ergonomisches Greifen
- › Länge pro Seite: 36 mm
- › D=25 mm
- › Glasbohrung: D=14 mm
- › Material: Edelstahl V2A
- › Gewicht: 221 g

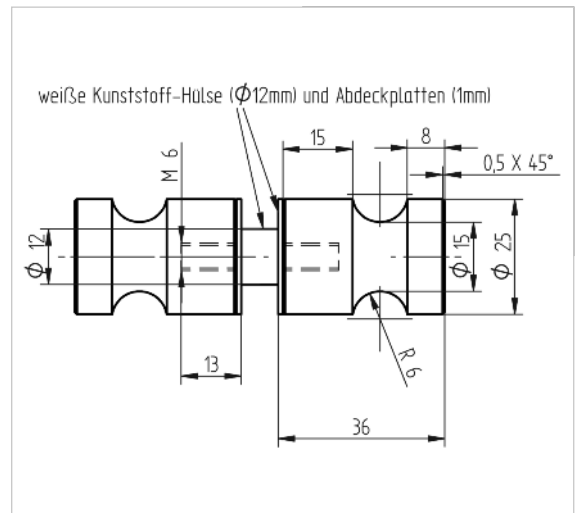

| Art.-Nr. | alte Art.-Nr. | Oberfläche | Preis / Stück |
|----------------|---------------|-------------|---------------|
| 8500-T130-1000 | 8500T-13 | geschliffen | 20,00 € |
| 8500-T130-2000 | 8500T-13HG | poliert | 22,00 € |



Handtuchhalter

Handtuchhalter flexibel



- › flexibel zu montierender Wandtuchhalter
- › zur Wand- oder Glasmontage
- › Länge Stange: 580 mm, individuell zu kürzen
- › für Glasbefestigung: Bohrung D=10 mm nötig
- › für Glasstärke: 8 mm
- › Gegenstück „GS“ bitte dazu bestellen
- › Material: Edelstahl V2A
- › Gewicht Halter: 450 g
- › Gewicht Gegenstück: 50 g

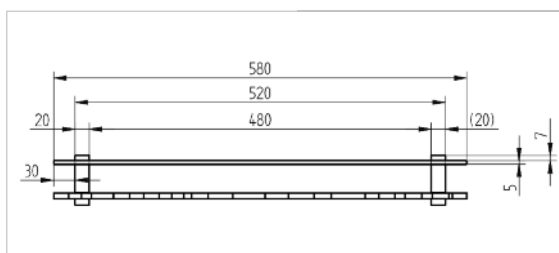

| alte Art.-Nr. | neue Art.-Nr. | Oberfläche | Preis / Stück |
|----------------|---------------|-------------|---------------|
| 6660-HHBG-1000 | HH-BG | geschliffen | 64,00 € |
| 6660-HHBG-2000 | HH-BGHG | poliert | 70,40 € |
| 6660-HHBG-10GS | - | geschliffen | 12,50 € |
| 6660-HHBG-20GS | - | poliert | 13,75 € |

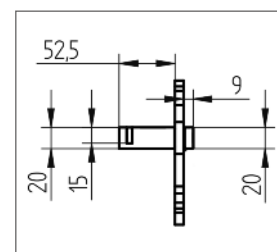

Handtuchhalter für Glasdusche

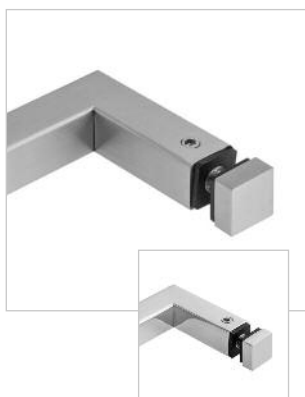

- › Länge: 516 und 716 mm
- › 16 x 16 mm Vierkant
- › Glasbohrungen: D=10 mm
- › Lochmaß: 500 | 700 mm
- › einseitig
- › verdeckte Verschraubung M6
- › für Glasstärke: 8 mm
- › Material: Edelstahl V2A
- › Gewicht:
6660-5500-1000 | 6660-5500-2000 = 358 g
6660-5700-1000 | 6660-5700-2000 = 465 g

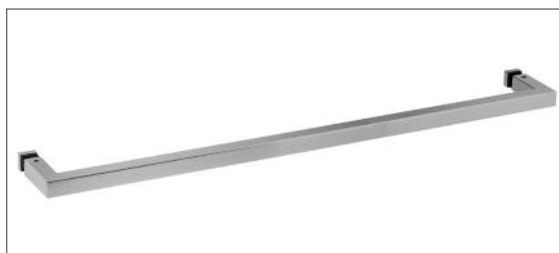
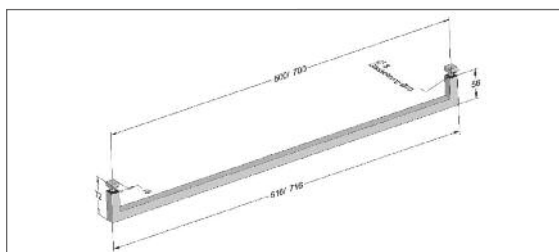

| Art.-Nr. | alte Art.-Nr. | Oberfläche | Preis / Stück |
|----------------|---------------|-------------|---------------|
| 6660-5500-1000 | 6660H-5-500 | geschliffen | 44,00 € |
| 6660-5500-2000 | 6660H-5HG-500 | poliert | 48,40 € |
| 6660-5700-1000 | 6660H-5-700 | geschliffen | 56,00 € |
| 6660-5700-2000 | 6660H-5HG-700 | poliert | 61,60 € |

Schwallschutz

Schwallschutz Aluminium 1000 mm



- › Höhe: 9 mm
- › Länge: 1.000 mm
- › kann individuell gekürzt werden
- › einfache Montage durch Aufkleben des Schwallschutzes mit Silikon
- › Material: Aluminium
- › Oberfläche: eloxiert
- › Gewicht: 160 g

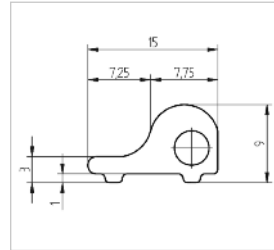

| Art.-Nr. | alte Art.-Nr. | Oberfläche | Preis / Stück |
|----------------|---------------|------------|---------------|
| ZSD0-1000-0000 | ZSD-1000-alu | eloxiert | 23,00 € |

Adapterverbindung in verschiedenen Winkeln für Schwallschutz



- › Überbrückung zwischen Glas und Schwallschutz
- › Kunststoff in Chrom-Optik (poliert)
- › für Glasstärke: 6 mm
- › zur Fixierung am Glas
- › ein Teil für rechts und ein Teil für links im Set
- › Oberfläche: Chrom-Optik
- › Material: KST
- › Gewicht: 5 g



| Art.-Nr. | alte Art.-Nr. | Winkel | Preis / Stück |
|----------------|---------------|--------|---------------|
| ZSDA-0090-0000 | ZSDA-90 | 90° | 9,00 € |
| ZSDA-0135-0000 | ZSDA-135 | 135° | 9,00 € |
| ZSDA-0180-0000 | ZSDA-180 | 180° | 9,00 € |

Dichtungen

Lippendichtung zum Aufschieben und Lippendichtung selbstklebend



- > für die Abdichtung an der Scharnierseite geeignet
- > 16 mm lange Lippe
- > Länge: 2.500 mm
- > für Glasstärke: 8 mm

0816-LDL0-2500:
 > wird auf das Glas aufgeschoben
 > Gewicht: 140 g

0816-LDK0-2500:
 > einfaches Aufkleben aufs Glas
 > Gewicht: 125 g

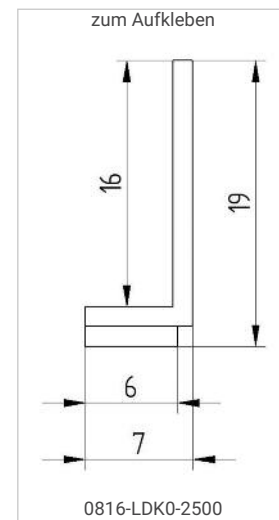
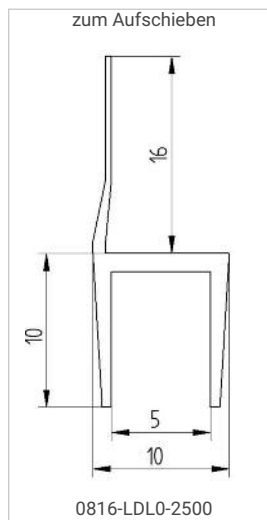

| Art.-Nr. | alte Art.-Nr. | Material | Preis / Stück |
|----------------|---------------|----------|---------------|
| 0816-LDK0-2500 | LDK 0816 | KST | 15,00 € |
| 0816-LDL0-2500 | LD 0816L | KST | 18,00 € |

Schlauchdichtung zum Aufschieben und Schlauchdichtung selbstklebend



- > für die Abdichtung an der Scharnierseite geeignet
 - > 8 mm dicker Schlauch
 - > Länge SDK: 2.200 mm
 - > Länge SD: 2.500 mm
 - > für Glasstärke: 8 mm
 - > transparent
 - > ideal für Nischentüren
- 0816-SDS0-2500:
 > wird auf das Glas aufgeschoben
 > Gewicht: 140 g
- 0816-SDK0-2200:
 > einfaches Aufkleben aufs Glas
 > Gewicht: 132 g

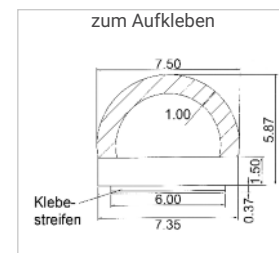

| Art.-Nr. | alte Art.-Nr. | Material | Preis / Stück |
|----------------|---------------|---------------------|---------------|
| 0816-SDK0-2200 | SDK 0816 | KST + selbstklebend | 16,00 € |
| 0816-SDS0-2500 | SD 0816L | KST | 9,00 € |

Bodendichtung zum Aufschieben und Bodendichtung selbstklebend

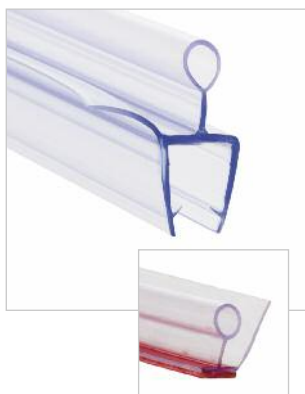

- > für die Abdichtung zum Boden
 - > 13 mm lange Lippen
 - > Länge: Länge 2.200 mm | 2.500 mm
 - > für Glasstärke: 8 mm
 - > transparent
- 08103-BDS0-2500:
 > wird auf das Glas aufgeschoben
 > Gewicht: 127 g
- 0813-BDK-2200:
 > einfaches Aufkleben aufs Glas
 > Gewicht: 127 g

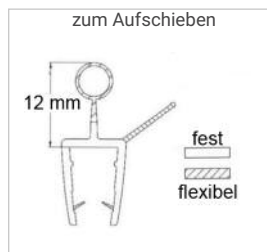

| Art.-Nr. | alte Art.-Nr. | Material | Preis / Stück |
|----------------|---------------|---------------------|---------------|
| 0813-BDS0-2500 | BD 0813 | KST | 13,00 € |
| 0813-BDK-2200 | BDK 0813 | KST + selbstklebend | 16,00 € |

Dichtungen

U-Dichtung

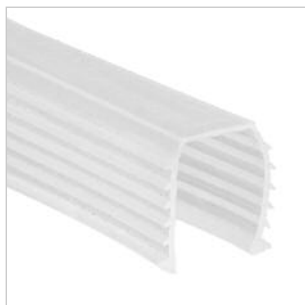

- › zum Fixieren von Glas im U-Profil
- › für Glasstärke: 8 mm
- › Einsatz für 10,3 und 10,5 mm U-Profil
- › Material: Kunststoff

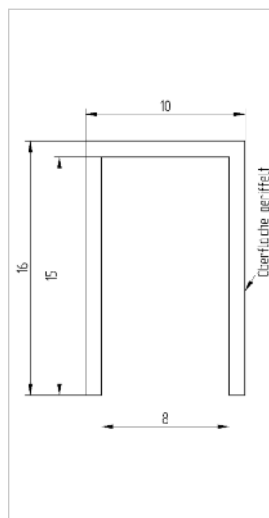

| Art.-Nr. | alte Art.-Nr. | Oberfläche | Preis / m |
|----------------|---------------|------------|-----------|
| 0812-ED00-0000 | - | | 1,90 € |

seitliches Dichtungsprofil für 8 mm Glas, Spezialausführung



- › für Glasstärke: 8 mm
- › temperaturbeständig bis 60° C
- › auch für Pendeltürfunktion geeignet
- › Länge: 2.160 mm
- › Gewicht: 65 g

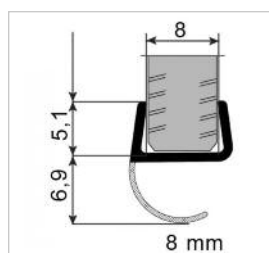

| Art.-Nr. | alte Art.-Nr. | Material | Preis / Stück |
|----------------|---------------|----------|---------------|
| 0850-SSD0-2160 | SSD-085 | KST | 11,00 € |

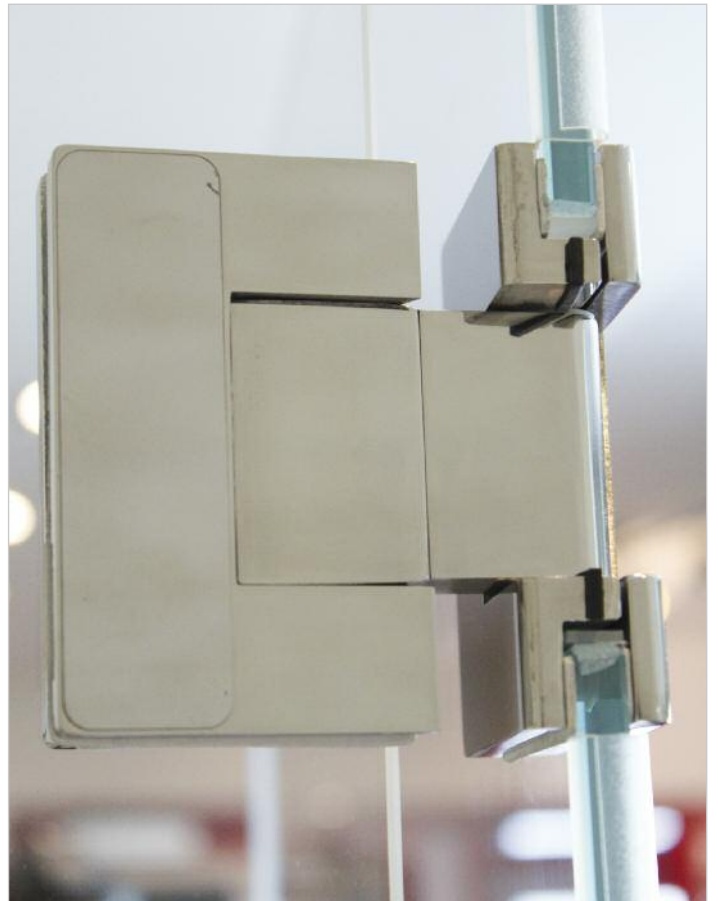
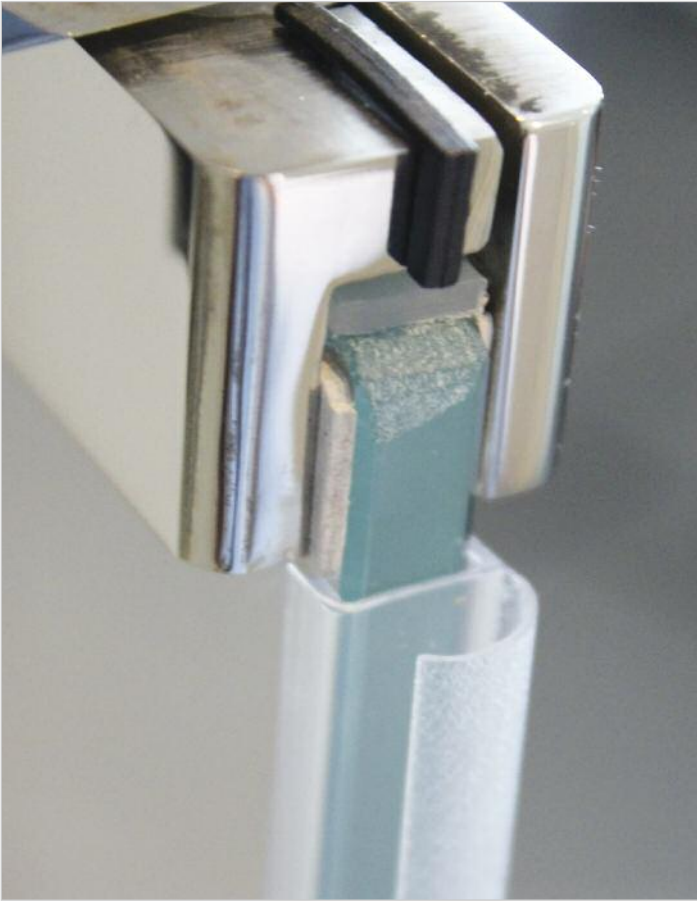

Stabilisierungskomponenten eckig

Bodenstütze eckig



- › Bodenspaltmaß: 95 bis 110 mm
- › Klemmung per Madenschrauben
- › Glasschutz aus Kunststoff
- › Glas wird geklemmt
- › für Glasstärke 10 - 12 mm
- › Fußdurchmesser: D=60 mm
- › Material: Edelstahl V2A
- › Gewicht: 730 g

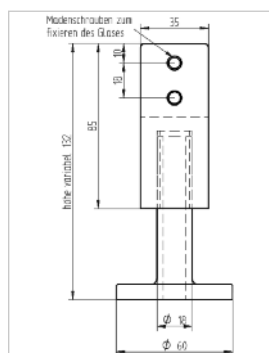

| Art.-Nr. | alte Art.-Nr. | Oberfläche | Preis / Stück |
|----------------|---------------|-------------|---------------|
| 9000-A800-0000 | 9000A-8 | geschliffen | 48,00 € |

Klemme mit Eckrohr 180°



- › Klemmung per Madenschrauben
- › für Glasstärke 10 - 12 mm
- › für eckiges Rohr 25 x 25 mm in Längstrichtung 180°
- › Material: Edelstahl V2A
- › Gewicht: 400 g

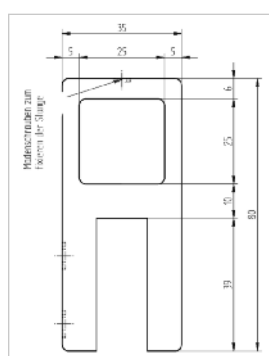

| Art.-Nr. | alte Art.-Nr. | Oberfläche | Preis / Stück |
|----------------|---------------|-------------|---------------|
| 9000-A900-0000 | 9000A-9 | geschliffen | 34,00 € |

Klemme mit Eckrohr 90°



- › Klemmung per Madenschrauben
- › für Glasstärke 10 - 12 mm
- › für eckiges Rohr 25 x 25 mm in 90°
- › Material: Edelstahl V2A
- › Gewicht: 400 g

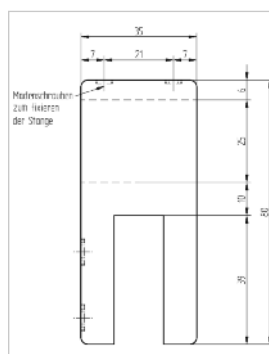

| Art.-Nr. | alte Art.-Nr. | Oberfläche | Preis / Stück |
|----------------|---------------|-------------|---------------|
| 9000-A9B0-0000 | 9000A-9B | geschliffen | 34,00 € |

Vierkantrohr



- › Rohr 25 x 25 mm
- › Wandstärke: 2 mm
- › Länge: max. 5.900 mm
- › Material: Edelstahl V2A
- › Gewicht: 1,4 kg/m

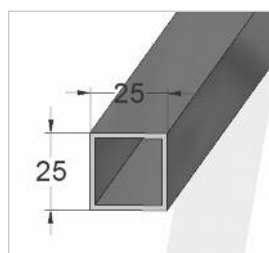

| Art.-Nr. | alte Art.-Nr. | Oberfläche | Preis / m |
|----------------|---------------|-------------|-----------|
| 9000-T000-2525 | 9000T-25 | geschliffen | 34,00 € |

Endstopfen für Vierkantrohr

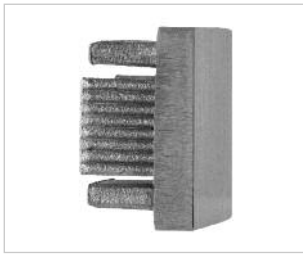

- für 25 x 25 Vierkantrohr
- Endstopfen wird einfach aufgesteckt
- für 2 mm Wandstärke
- › Material: Edelstahl V2A
- › Gewicht: 35 g

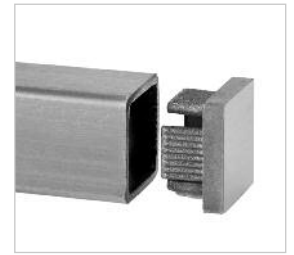

| Art.-Nr. | alte Art.-Nr. | Oberfläche | Preis / Stück |
|----------------|---------------|-------------|---------------|
| 9000-TE00-0000 | 9000T-E | geschliffen | 12,00 € |

Eckwinkel eckig



- › Klemmung per Madenschrauben
- › für eckiges Rohr 25 x 25 mm
- › fester 90° Winkel
- › Außenmaß: 56 x 35 mm
- › Material: Edelstahl V2A
- › Gewicht: 320 g



| Art.-Nr. | alte Art.-Nr. | Oberfläche | Preis / Stück |
|----------------|---------------|-------------|---------------|
| 9000-A100-2525 | 9000A-10 | geschliffen | 39,00 € |

Rohrabzweig quadratisch



- › T-Stück für eckiges Rohr 25 x 25 mm
- › Außenmaß: 66/56 x 35 mm
- › Klemmung per Madenschrauben
- › Material: Edelstahl V2A
- › Gewicht: 350 g



| Art.-Nr. | alte Art.-Nr. | Oberfläche | Preis / Stück |
|----------------|---------------|-------------|---------------|
| 9000-A110-2525 | 9000A-11 | geschliffen | 51,00 € |

Wandmuffe quadratisch



- › 90° Verbindung Wand-Rohr
- › Außenmaß: 35 mm
- › Fixierung durch eine Schraube an der Wand
- › Klemmung per Madenschrauben
- › Material: Edelstahl V2A
- › Gewicht: 160 g



| Art.-Nr. | alte Art.-Nr. | Oberfläche | Preis / Stück |
|----------------|---------------|-------------|---------------|
| 9000-A120-2525 | 9000A-12 | geschliffen | 40,00 € |

Stabilisierungskomponenten rund

Eckverbindung mit Scharnier



- > Kombination von Winkel und Scharnier
- > ohne Nullstellung
- > für Glasstärke 10 - 12 mm
- > ideal für Eck-Versteifung
- > Material: Edelstahl V2A
- > Gewicht: 1,1 kg

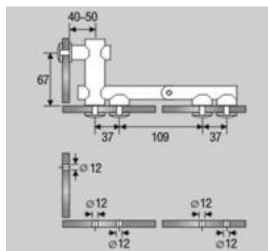

| Art.-Nr. | alte Art.-Nr. | Oberfläche | Preis / Stück |
|----------------|---------------|-------------|---------------|
| 9000-A100-0000 | 9000A-1 | geschliffen | 78,00 € |

Bodenstütze



- > höhenverstellbar
- > wird am Boden verschraubt
- > für Glasstärke 10 - 13,76 mm
- > Glas-Klemmung per Madenschraube
- > Material: Edelstahl V2A
- > Oberfläche: geschliffen

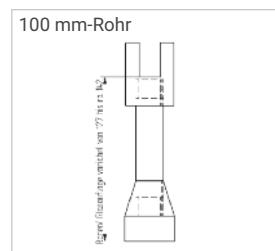
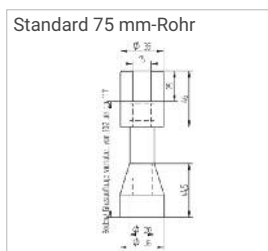

| Art.-Nr. | Bodenspalt | Gewicht | Preis / Stück |
|----------------|------------|---------|---------------|
| 9000-A200-6000 | 87-102 mm | 570 g | 58,00 € |
| 9000-A200-7500 | 102-117 mm | 605 g | 46,00 € |
| 9000-A200-1000 | 127-142 mm | 630 g | 60,00 € |

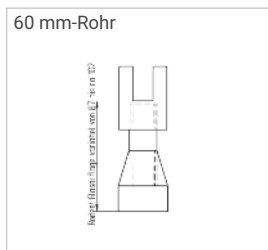

Rohrhalter



- > einfaches Aufstecken aufs Glas
- > Fixierung mit Madenschrauben
- > für Glasstärke 10 - 12 mm
- > Rohrdurchmesse: D=25 mm
- > Material: Edelstahl V2A
- > Gewicht: 380 g

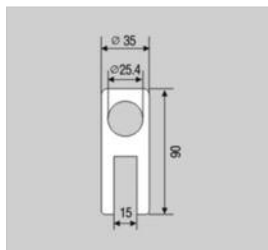

| Art.-Nr. | alte Art.-Nr. | Oberfläche | Preis / Stück |
|----------------|---------------|-------------|---------------|
| 9000-A300-0000 | 9000A-3 | geschliffen | 29,00 € |

Rohrwinkel



- › fester Winkel 90°
- › Fixierung mit Madenschrauben
- › Innendurchmesser: D=25 mm
- › Außendurchmesser: D=35 mm
- › Material: Edelstahl V2A
- › Gewicht: 320 g

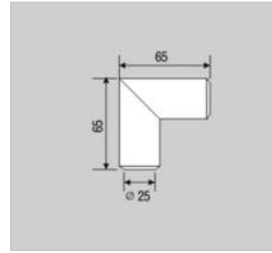

| Art.-Nr. | alte Art.-Nr. | Oberfläche | Preis / Stück |
|----------------|---------------|-------------|---------------|
| 9000-A400-0000 | 9000A-4 | geschliffen | 36,00 € |

Rohrabzweig



- › T-Stück
- › Klemmung durch Madenschraube
- › Innendurchmesser: D=25 mm
- › Außendurchmesser: D=35 mm
- › Material: Edelstahl V2A
- › Gewicht: 400 g

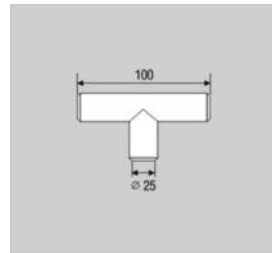

| Art.-Nr. | alte Art.-Nr. | Oberfläche | Preis / Stück |
|----------------|---------------|-------------|---------------|
| 9000-A500-0000 | 9000A-5 | geschliffen | 45,00 € |

Wandwinkel



- › für Glasstärke 10 - 12 mm
- › Glasbohrung: D=14 mm
- › Bodenabstand: 40/+5 mm
- › Material: Edelstahl V2A
- › Gewicht: 190 g

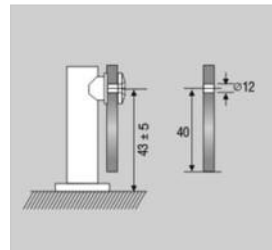

| Art.-Nr. | alte Art.-Nr. | Oberfläche | Preis / Stück |
|----------------|---------------|-------------|---------------|
| 9000-A600-0000 | 9000A-6 | geschliffen | 26,00 € |

Türbänder | Türschlösser

Scharnier Türflügel



- › Türscharnier überlappend
- › 90° Öffnung
- › für Glasstärke 10 - 12 mm
- › lineare Führung
- › Linksanschlag / Rechtsanschlag
- › Höhe: 105 mm
- › Scharniergehäuse: 24 mm
- › Bandbreite: 77 mm
- › Material: Edelstahl V2A
- › Gewicht: 685 g

L **R**



| Art.-Nr. | alte Art.-Nr. | Oberfläche | Preis / Stück |
|----------------|---------------|-------------|---------------|
| 9000-13BL-1012 | 9000A-13BL | geschliffen | 68,00 € |
| 9000-13BR-1012 | 9000A-13BR | geschliffen | 68,00 € |

Beispiel für 9000A-13BR

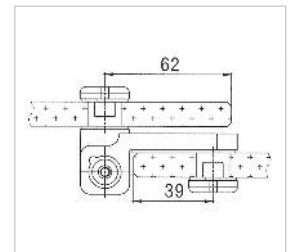
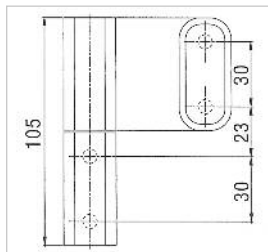
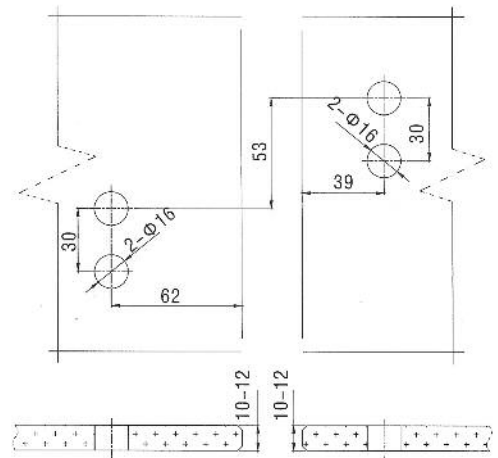

WC-Schloss mit Riegel



- › einfaches Verriegeln durch Umlegen des Bügels
- › Auflage mit Gummipuffer
- › Außenanzeige „grün/rot“
- › Länge: 100 mm
- › Durchmesser Schlosszylinder: D=52 mm
- › Glasbohrung: D=45 mm
- › inkl. Schließfalle
- › Material: Edelstahl V2A
- › Gewicht: 370 g

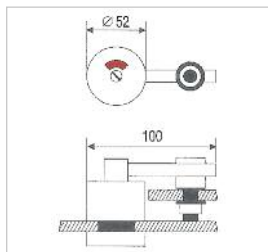

| Art.-Nr. | alte Art.-Nr. | Oberfläche | Preis / Stück |
|----------------|---------------|-------------|---------------|
| 9000-A140-0000 | 9000A-14 | geschliffen | 64,00 € |

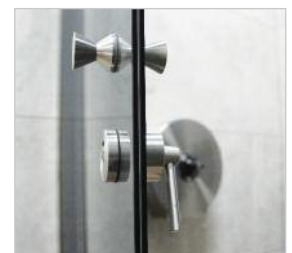

Schloss für Pendeltür



- › für Türen in beide Richtungen öffnend
- › für Glasstärke 10 - 12 mm
- › mit rot/grün Kennung
- › Gesamtlänge: ca. 122 mm
- › Breite: 52 mm
- › Glasauflage: 5 + 13 mm
- › für Pendeltür
- › Material: Edelstahl V2A
- › Gewicht: 500 g

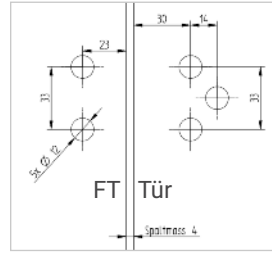

| Art.-Nr. | alte Art.-Nr. | Oberfläche | Preis / Stück |
|----------------|---------------|-------------|---------------|
| 9000-A700-0000 | 9000A-7 | geschliffen | 94,00 € |
| 9000-A7E0-0000 | - | geschliffen | 109,00 € |

Schloss für Innenöffnung



- › für Türen nach innen öffnend
- › für Glasstärke 10 - 12 mm
- › nach innen zu öffnen
- › von innen zu verschließen
- › Gesamtlänge: ca. 122 mm
- › Breite: 52 mm
- › Glasauflage: 5 + 13 mm
- › Material: Edelstahl V2A
- › Gewicht: 500 g

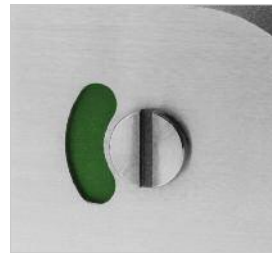

| Art.-Nr. | alte Art.-Nr. | Oberfläche | Preis / Stück |
|----------------|---------------|-------------|---------------|
| 9000-A7B0-0000 | 9000A-7B | geschliffen | 94,00 € |
| 9000-A7F0-0000 | - | geschliffen | 109,00 € |

Schloss für Außenöffnung



- › für Türen nach außen öffnend
- › für Glasstärke 10 - 12 mm
- › nach außen zu öffnen
- › von innen zu verschließen
- › Gesamtlänge: ca. 122 mm
- › Breite: 52 mm
- › Glasauflage: 5 + 13 mm
- › Material: Edelstahl V2A
- › Gewicht: 500 g

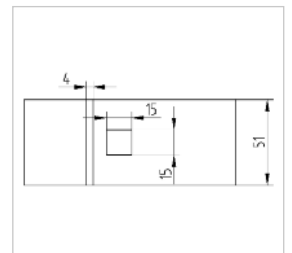

| Art.-Nr. | alte Art.-Nr. | Oberfläche | Preis / Stück |
|----------------|---------------|-------------|---------------|
| 9000-A7C0-0000 | 9000A-7C | geschliffen | 94,00 € |
| 9000-A7G0-0000 | - | geschliffen | 109,00 € |

Rundpfosten

Pfostensysteme rund für Glaszaun, Glasstärke 6-12 mm

- › Rund-Pfosten aus Edelstahl
- › Rohrdurchmesser: D=42 mm
- › runde Glasklemmen inklusive für Glasaufnahme von 6 bis 12 mm geeignet
- › variable Glasstärke durch Gummieinleger



Ø 300 mm

Pfostenarten

Endpfosten

(4200-ENPR-12A0 / -12E0 / -12T0)

1 Halteset



Mittelpfosten

(4200-MIPR-12A0 / -12E0 / -12T0)

2 Haltesets über 180°



Eckpfosten

(4200-ECPR-12A0 / -12E0 / -12T0)

2 Haltesets über 90°



Pfostenhöhen

- › Standardhöhen in 900 | 1.350 | 1.800 mm
- › individuelle Höhen auf Anfrage
- › die Anzahl der Glashalter richtet sich nach der Pfostenhöhe (2-3 Stück)

Beispielzeichnung mit Höhe 1.800 mm, sämtliche Detailzeichnungen und Maße finden Sie in unserem Online-Shop

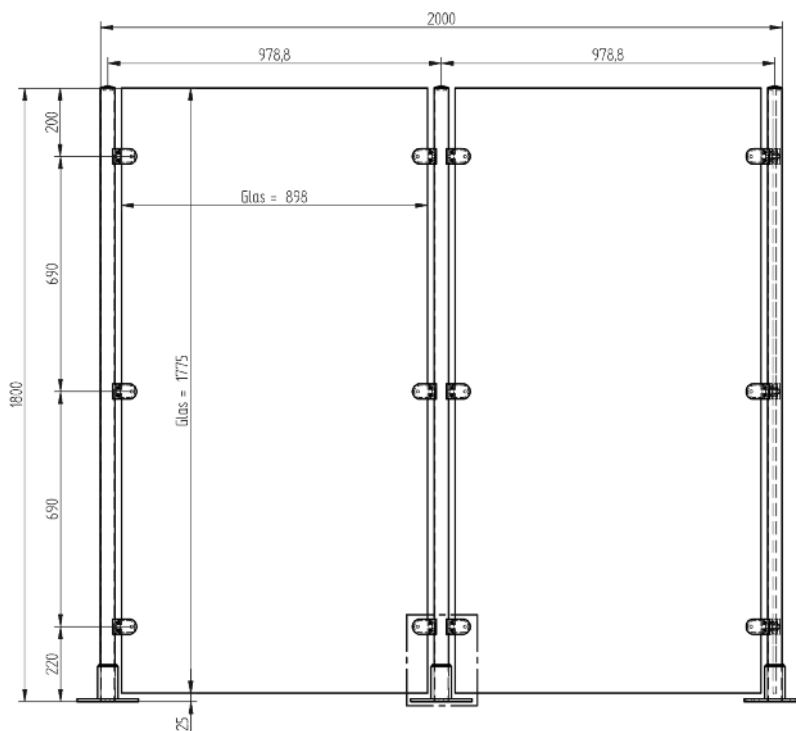

Preisbeispiel:

End-Pfosten
zum Aufschrauben,
Höhe 1.800 mm,
mit 3 Glashaltern
für 10 mm ESG
194,40 €



Hinweis: Alle Pfosten erhalten Sie in den Varianten „zum Aufschrauben“ (-A), „zum Einbetonieren“ (-E) und mit „Tellerfuß“ (-T). Zum Einbetonieren wird der Pfosten 500 mm länger gefertigt.

Pfostenbefestigungen

Pfosten zum Aufschrauben (A)

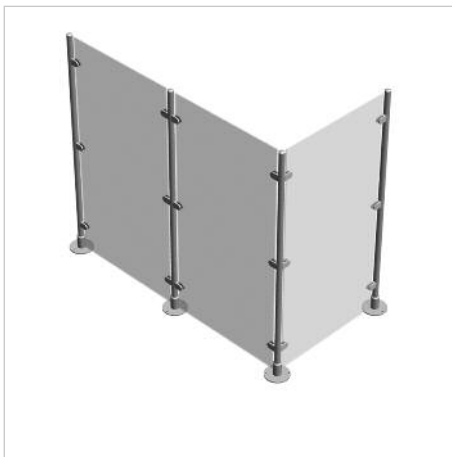
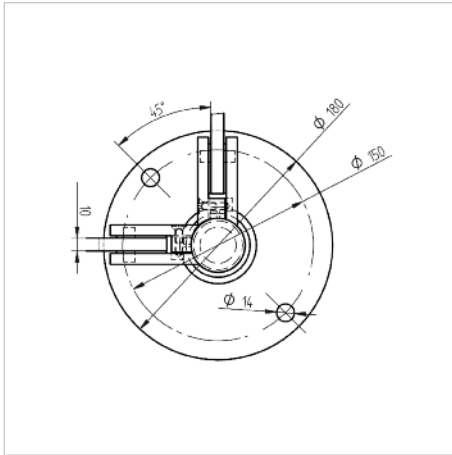
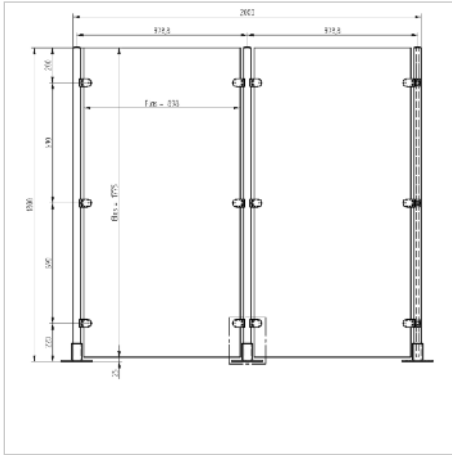

Pfosten zum Einbetonieren (E)

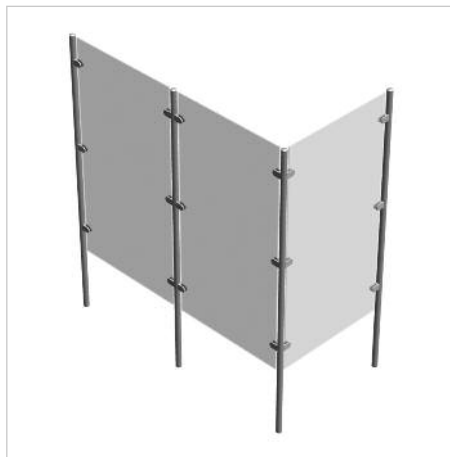
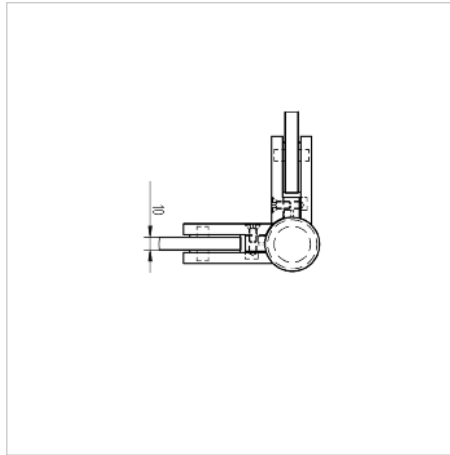
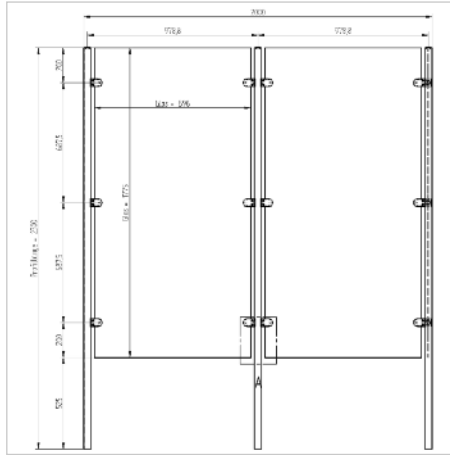

Pfosten mit Tellerfuß (T) für Innenbereich

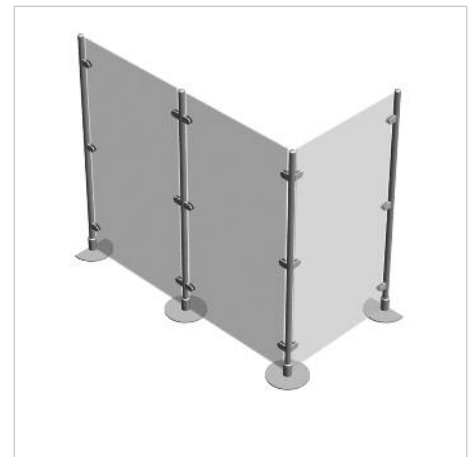
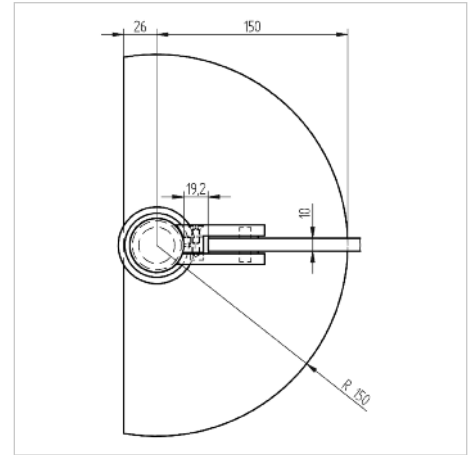
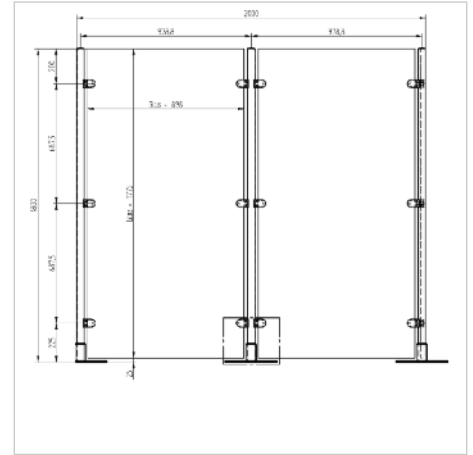

Aktuelle Preise finden Sie auf www.edelstahl-trifft-glas.de

Vierkantpfosten mit Glasklemmen

Pfostensysteme eckig für Glaszaun, Glasstärke 6-10 mm und 10,76-17,52 mm

- › aus 60 x 60 mm Rohr
- › für Glasaufnahme von 6 bis 10 mm oder 10,76 bis 17,52 mm geeignet
- › eckige Glasklemmen (2-3 Stück, je nach Höhe) inklusive
- › Lochbohrung erforderlich



Pfostenarten

Endpfosten (6060-ENPE-10A0 | -10E0 und 6060-ENPE-17A0 | -17E0)
1 Halteset



Mittelpfosten (6060-MIPE-10A0 | -10E0 und 6060-MIPE-17A0 | -17E0)
2 Haltesets über 180°



Eckpfosten (6060-ECPE-10A0 | -10E0 und 6060-ECPE-17A0 | -17E0)
2 Haltesets über 90°



Pfostenhöhen

- › Standardhöhen in 900 | 1.350 | 1.800 mm
- › individuelle Höhen ab 750 bis 1.800 mm auf Anfrage
- › beim Einbetonieren zzgl. 500 mm hinzu
- › die Anzahl der Glashalter richtet sich nach der Pfostenhöhe (2-3 Stück)

Beispielzeichnung mit Höhe 1.800 mm, sämtliche Detailzeichnungen und Maße finden Sie in unserem Online-Shop

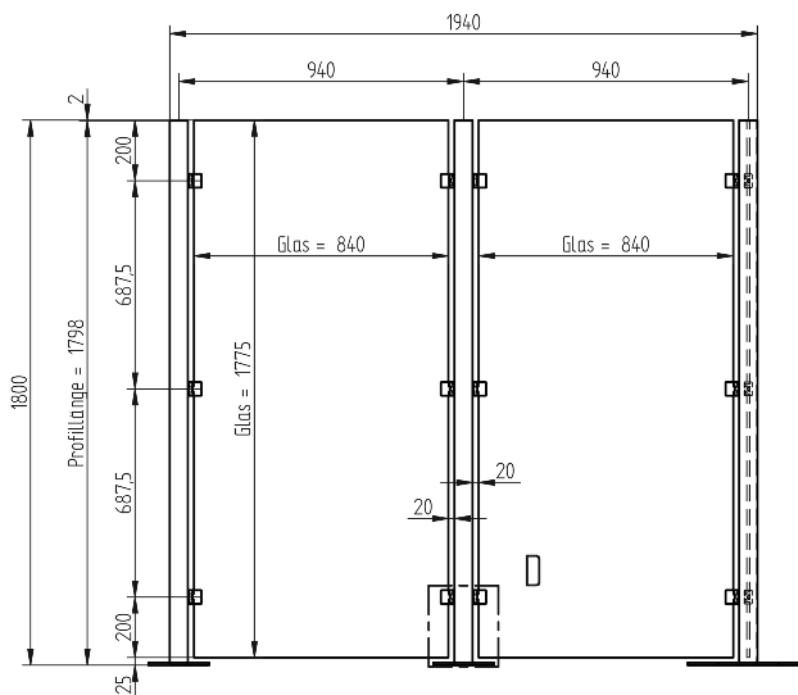

Preisbeispiel:

End-Pfosten
zum Aufschauben,
Höhe 1.800 mm,
mit 3 Glashaltern
für 10 mm ESG
234,00 €



Hinweis: Alle Pfosten erhalten Sie in den Varianten „zum Aufschrauben“ (-A) und „zum Einbetonieren“ (-E). Zum Einbetonieren wird der Pfosten 500 mm länger gefertigt.

Pfostenbefestigungen

Pfosten zum Aufschrauben (A)

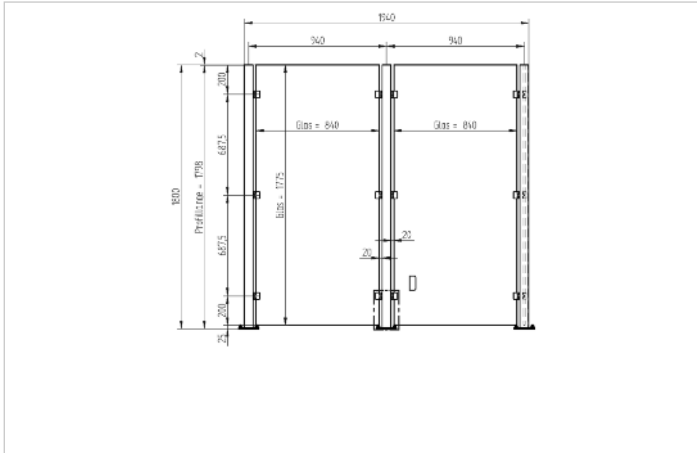

Pfosten zum Einbetonieren (E)

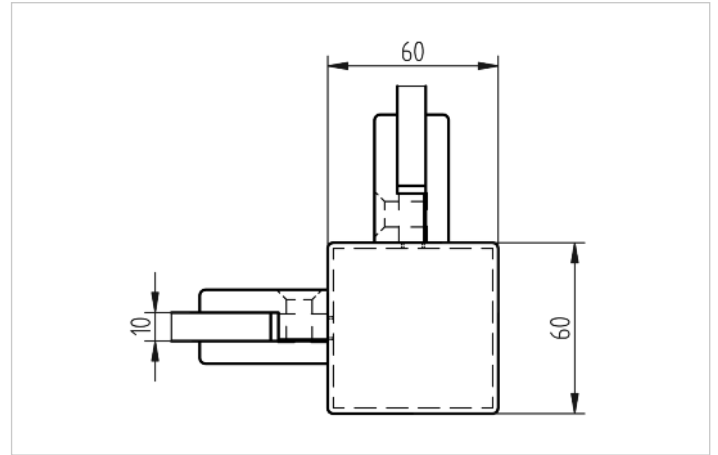
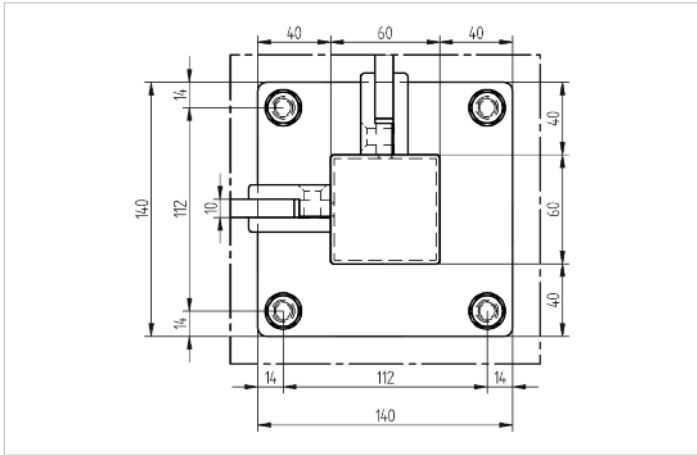
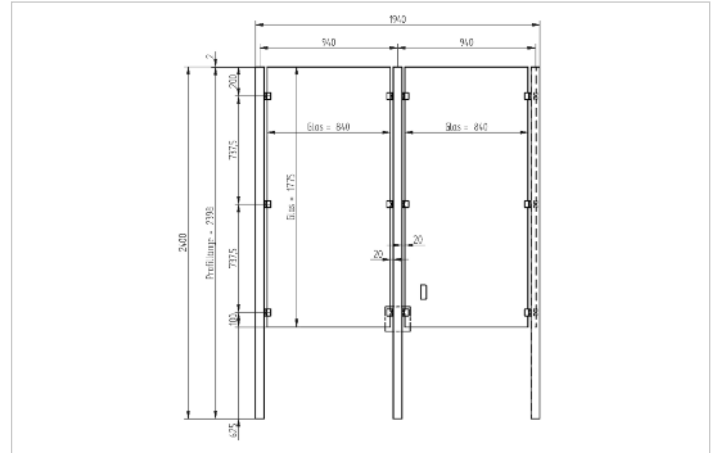

Aktuelle Preise finden Sie auf www.edelstahl-trifft-glas.de

Vierkantpfosten mit Schraubdeckel

Pfostensysteme eckig für Glaszaun

- › aus 60 x 60 mm Rohr
- › für Glasaufnahme von ESG 10 | 12 mm sowie VSG 10,76 | 12,76 mm geeignet
- › Glas sitzt unten auf fest verschweißtem Glashalter
- › Klemme wird von Oben in den Pfosten geschraubt
- › keine Glasbohrung notwendig
- › einfache Glasmontage durch Einschieben
- › kleiner Spalt zwischen Pfosten und Glas von max. 2 mm



Pfostenarten

Endpfosten (6060-ENPA-12A0 | -12E0)
1 Halteset



Mittelpfosten (6060-MIPA-12A0 | -12E0)
2 Haltesets über 180°



Eckpfosten (6060-ECPA-12A0 | -12E0)
2 Haltesets über 90°

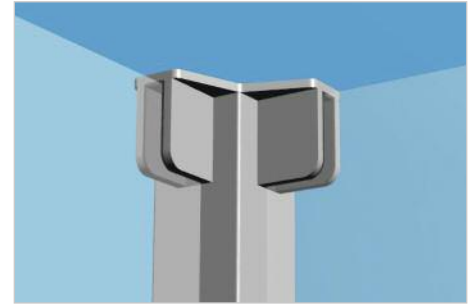

Pfostenhöhen

- › Standardhöhen in 900 | 1.350 | 1.800 mm
- › individuelle Höhen ab 750 bis 1.800 mm auf Anfrage
- › beim Einbetonieren zzgl. 500 mm hinzu
- › die Anzahl der Glashalter richtet sich nach der Pfostenhöhe (2-3 Stück)

Beispielzeichnung mit Höhe 1.800 mm, sämtliche Detailzeichnungen und Maße finden Sie in unserem Online-Shop

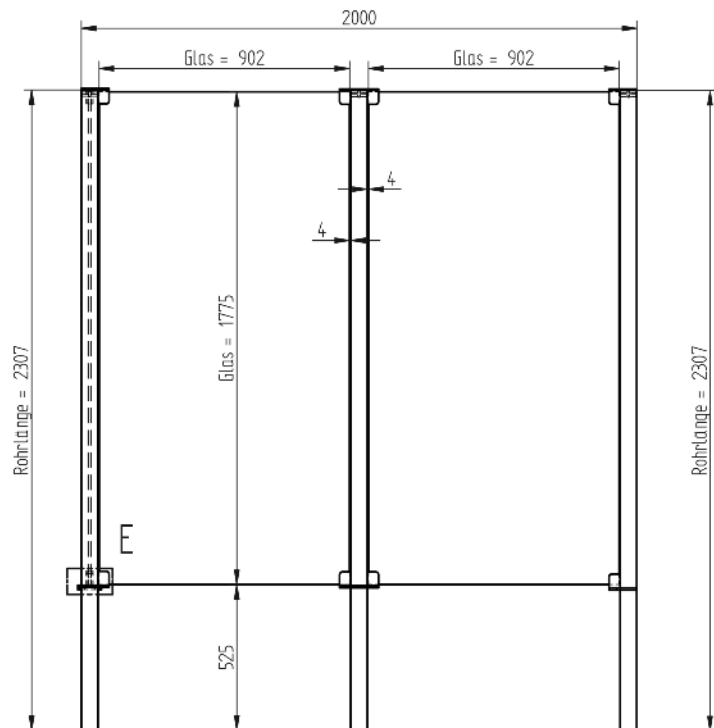

Preisbeispiel:

End-Pfosten
zum Aufschauben,
Höhe 1.800 mm,
mit 3 Glashaltern
für 10 mm ESG
261,00 €

Pfostenbefestigungen

Pfosten zum Aufschrauben (A)

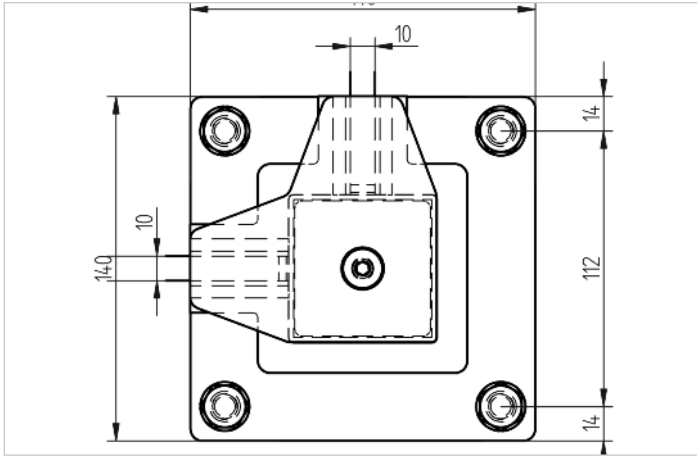
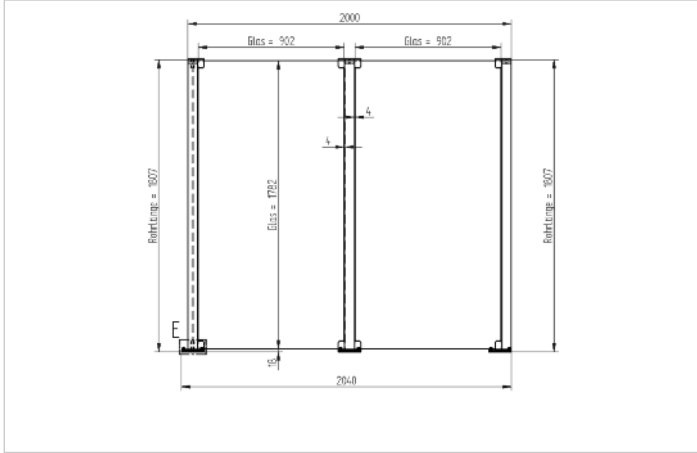

Pfosten zum Einbetonieren (E)

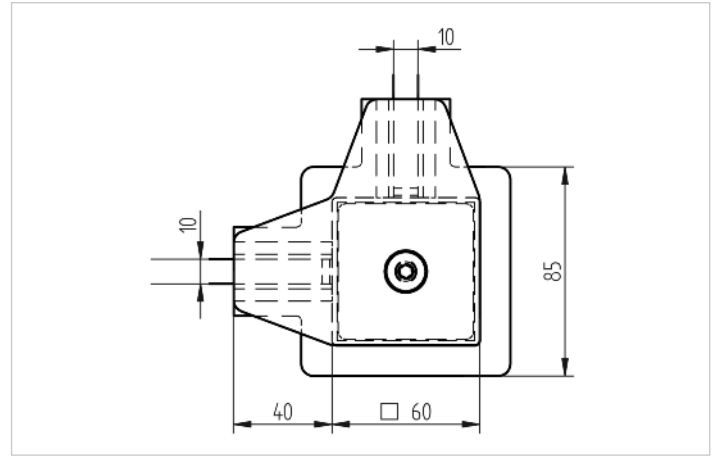
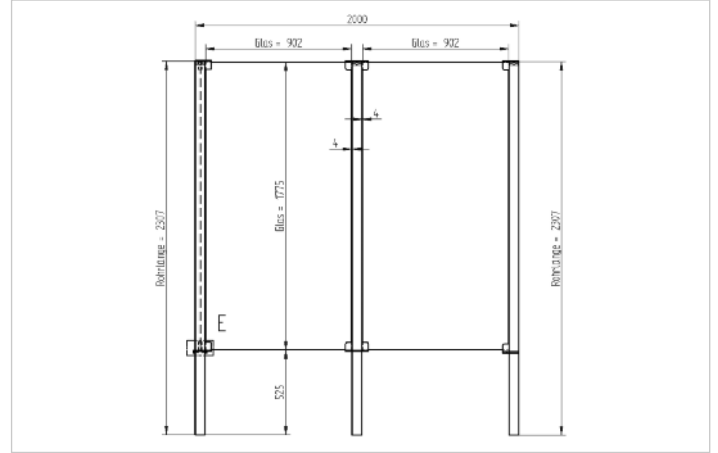

Aktuelle Preise finden Sie auf www.edelstahl-trifft-glas.de

Glasklemmen

Glshalter eckig klein



- › zur Wand- oder Pfostenbefestigung
- › für Glasstärke 6 - 10 mm durch entsprechende Gummieinleger
- › bitte Glasstärke bei Bestellung angeben
- › keine Glasbohrung nötig
- › Abzugsmaß: 20 mm
- › Höhe: 45 mm
- › Breite: 26 mm
- › Länge: 47 mm
- › Material: Edelstahl V2A
- › Gewicht: 275 g



| Art.-Nr. | alte Art.-Nr. | Oberfläche | Preis / Stück |
|----------------|---------------|-------------|---------------|
| 3002-A200-0000 | 3002A-2 | geschliffen | 13,00 € |

Glshalter für Rundrohr für 6 - 10 mm Glas



- › zur Befestigung am Rundpfosten 42 mm
- › für Glasstärke 6 - 10 mm durch entsprechende Gummieinleger
- › bitte Glasstärke bei Bestellung angeben
- › keine Glasbohrung nötig
- › Abzugsmaß: 20 mm
- › Höhe: 45 mm
- › Breite: 26 mm
- › Länge: 47 mm
- › Material: Edelstahl V2A
- › Gewicht: 275 g



| Art.-Nr. | alte Art.-Nr. | Oberfläche | Preis / Stück |
|----------------|---------------|-------------|---------------|
| 3002-A300-0000 | 3002A-3 | geschliffen | 13,00 € |

Glshalter eckig groß mit AbZ



- › zur Wand- oder Pfostenbefestigung
- › für Glasstärken: 13,52 | 16,76 | 17,52 mm durch entsprechende Gummieinleger
- › bitte Glasstärke bei Bestellung angeben
- › Glasbohrung D=10 mm mit Randabstand 25 mm nach Bedarf
- › Sicherungsstift D=6 mm für Glasbohrung liegt bei
- › Abzugsmaß: 20 mm
- › Höhe: 70 mm
- › Breite: 37,5 mm
- › Länge: 55 mm
- › mit Allgemeiner bauaufsichtlicher Zulassung (AbZ)
- › Material: Edelstahl V4A
- › Gewicht: 605 g

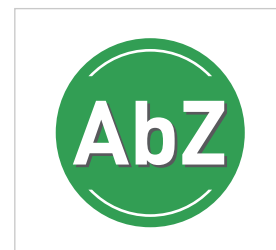
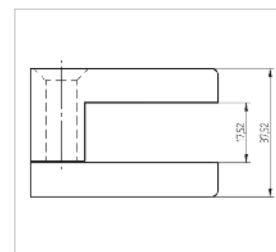
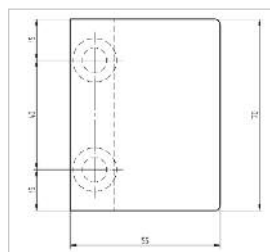

| Art.-Nr. | alte Art.-Nr. | Oberfläche | Preis / Stück |
|----------------|---------------|-------------|---------------|
| 3002-A100-0000 | 3002A-1 | geschliffen | 32,00 € |

Glashalter gewölbt

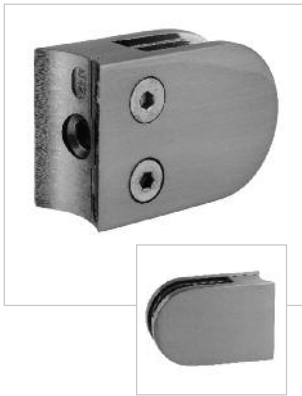

- › zur Befestigung am Rundpfosten 42 mm
- › für Glasstärke 6 - 11,52 mm durch entsprechende Gummieinleger
- › bitte Glasstärke bei Bestellung angeben
- › keine Glasbohrung nötig
- › Abzugsmaß: 20 mm
- › Höhe: 45 mm
- › Breite: 27 mm
- › Länge: 69,7 mm
- › Material: Edelstahl V2A
- › Gewicht: 280 g

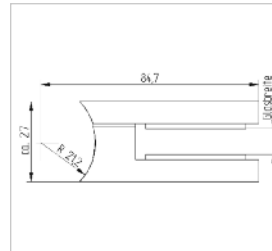
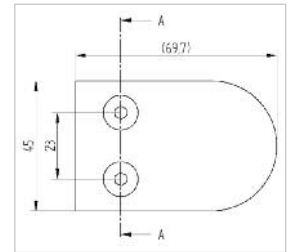

| Art.-Nr. | alte Art.-Nr. | Oberfläche | Preis / Stück |
|----------------|---------------|-------------|---------------|
| 3001-A100-0000 | 3001A-1 | geschliffen | 9,00 € |

Glashalter gerade



- › zur Wand- oder Pfostenbefestigung
- › für Glasstärke 6 - 11,52 mm durch entsprechende Gummieinleger
- › bitte Glasstärke bei Bestellung angeben
- › keine Glasbohrung nötig
- › Abzugsmaß: 20 mm
- › Höhe: 45 mm
- › Breite: 27 mm
- › Länge: 63,5 mm
- › Material: Edelstahl V2A
- › Gewicht: 275 g

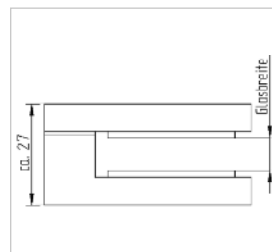
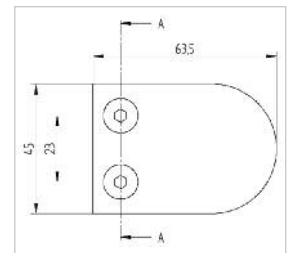

| Art.-Nr. | alte Art.-Nr. | Oberfläche | Preis / Stück |
|----------------|---------------|-------------|---------------|
| 3001-A200-0000 | 3001A-2 | geschliffen | 9,00 € |

Glashalter für Pfostenrückseite



- › zur Befestigung an Pfostenrückseite 60x60 mm
- › für Glasstärke 10 - 12,76 mm durch entsprechende Gummieinleger
- › bitte Glasstärke bei Bestellung angeben
- › keine Glasbohrung nötig
- › Maß Glashalter Mitte: 60x60 mm
- › Breite: 28 mm
- › Maß Glashalter Ende: 50x60 mm
- › Breite: 29 mm
- › Material: Edelstahl V2A
- › Gewicht: 280 g

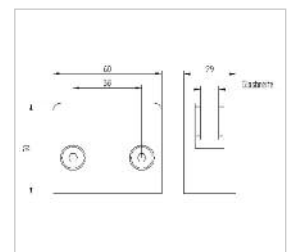
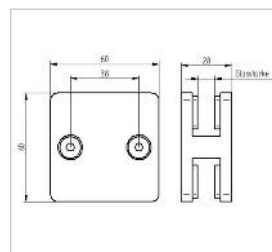

| Bezeichnung | Art.-Nr. | Oberfläche | Preis / Stück |
|---------------|----------------|-------------|---------------|
| Mittelpfosten | 3004-A100-MITT | geschliffen | 29,55 € |
| Endpfosten | 3004-A100-END0 | geschliffen | 29,40 € |

Bodenklemmprofil

Bodenklemmleiste für Glasstärke 12,76 mm



- › mit Abdeckprofil in oval oder eckig
- › mit Gummieinlegern zum Glasschutz
- › Endkappen-Set inklusive
- › geeignet für 2-lagiges Verbundsicherheitsglas 12,76 mm
- › Kantenschutz auf Oberkante Vorschrift
- › Länge: bis 5.000 mm
- › Material: Aluminium
- › Gewicht: 6,8 kg/m

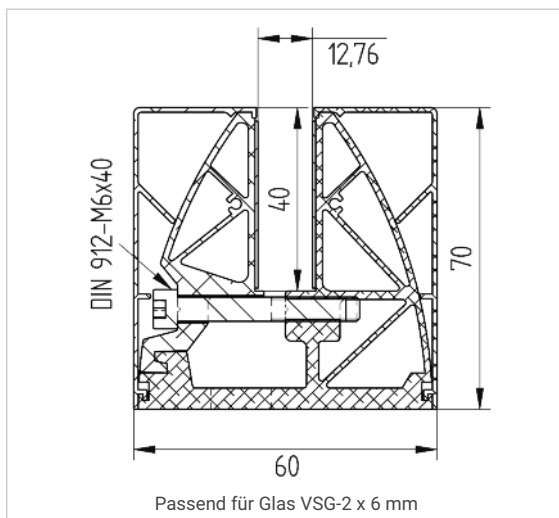

| Art.-Nr. | alte Art.-Nr. | Oberfläche | Preis / m |
|-----------------|---------------|----------------|-----------|
| 1276-G100-OVAL | GBR-12-oval | Edelstahloptik | 265,00 € |
| 1276-G100-ECKIG | GBR-12-eckig | Edelstahloptik | 265,00 € |

Bodenklemmleiste für Glasstärke 17,52 mm



- › mit Abdeckprofil in oval oder eckig
- › mit Gummieinlegern zum Glasschutz
- › Endkappen aus massivem Edelstahl
- › Set mit 2 massiven Edelstahl-Endkappen inklusive
- › AbP (Allgemeines bauaufsichtliches Prüfzeugnis)
- › geeignet für 2-lagiges Verbundsicherheitsglas 17,52 mm
- › Kantenschutz auf Oberkante Vorschrift
- › Länge: bis 5.000 mm
- › Material: Aluminium
- › Gewicht: 9,2 kg/m

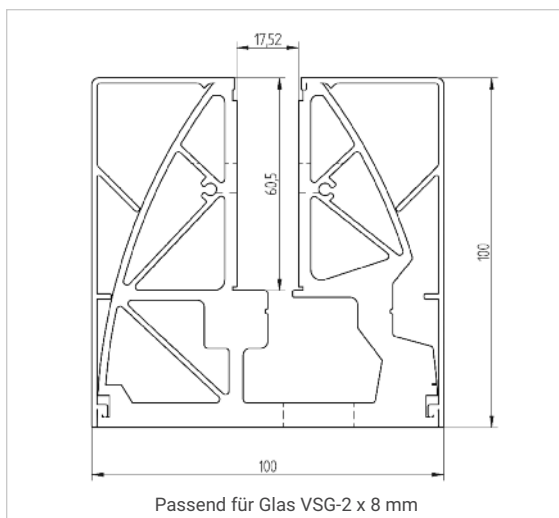

| Art.-Nr. | alte Art.-Nr. | Oberfläche | Preis / m |
|-----------------|----------------|----------------|-----------|
| 1752-G100-OVAL | GBR-1752-oval | Edelstahloptik | 348,00 € |
| 1752-G100-ECKIG | GBR-1752-eckig | Edelstahloptik | 348,00 € |



Windfang-Systeme

Windschutzsysteme für den Hauseingang



Der Wind- und Wetterschutz aus Glas ist für den Eingangsbereich genauso geeignet wie für Ihren Balkon, die Terrasse oder den Nebeneingang am Keller. Überall, wo Sie sich gegen Wind und feuchte Witterung schützen wollen. Im Idealfall kombinieren Sie die Glaswand gleich mit dem passenden Glasvordach.

Die Haltesysteme aus massivem Edelstahl sind aufgrund der witterungsbeständigen Eigenschaften für den Außeneinsatz bestens geeignet.

Je nach Einbausituation lässt sich der Windfang mit Edelstahl-Winkeln, einem Edelstahl-Pfosten oder einem Wandklemmprofil befestigen. Wir beraten Sie gerne.



Tipp:

Planen Sie eine individuelle Edelstahl-Konstruktion, fragen Sie bitte bei uns an.



U-Profil Edelstahl

U-Profil



- › für Glasstärke: 6 mm
- › Länge: 2.500 mm
- › Breite: 8,3 mm
- › Schenkelhöhe (außen): 13,8 mm
- › Stärke: 1 mm
- › Material: Edelstahl V2A
- › Gewicht: 538 g

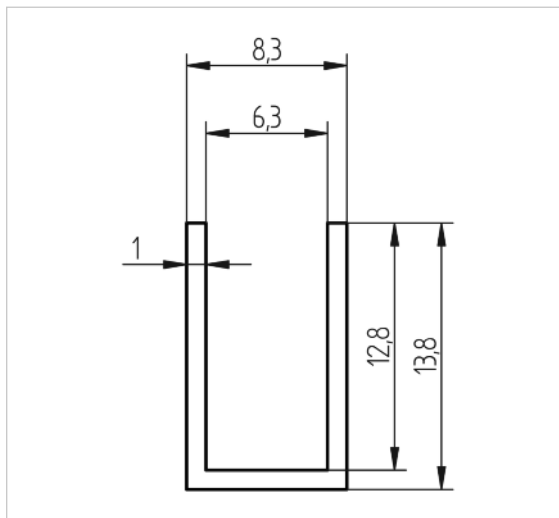

| Art.-Nr. | alte Art.-Nr. | Oberfläche | Preis / Stück |
|----------------|---------------|-------------|---------------|
| 856A-A250-1000 | 8500A-6A | geschliffen | 40,00 € |

U-Profil

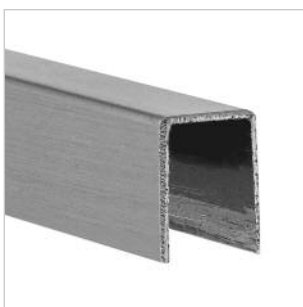

- › für Glasstärke: 8 mm
- › Länge: 2.500 mm
- › Breite: 10,2 mm
- › Schenkelhöhe (außen): 13,8 mm
- › Stärke: 1 mm
- › Material: Edelstahl V2A
- › Gewicht: 588 g

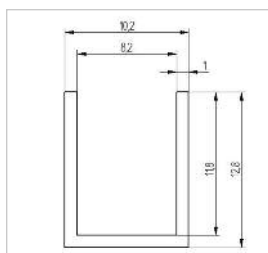

| Art.-Nr. | alte Art.-Nr. | Oberfläche | Preis / Stück |
|----------------|---------------|-------------|---------------|
| 856B-A250-1000 | 8500A-6B | geschliffen | 40,00 € |
| 856B-A250-2000 | 8500A-6BHG | poliert | 44,00 € |



U-Profil

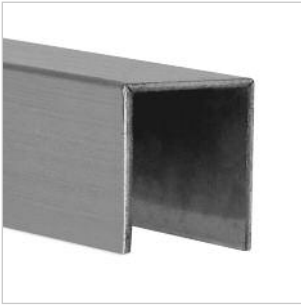

- › für Glasstärke: 10 mm
- › Länge: 2.500 mm
- › Breite: 12,2 mm
- › Schenkelhöhe (außen): 13,5 mm
- › Stärke: 1 mm
- › das passende Dichtungsprofil 0812-ED00-0000 zum festen Glaseinsatz finden Sie auf Seite 120
- › Material: Edelstahl V2A
- › Gewicht: 625 g

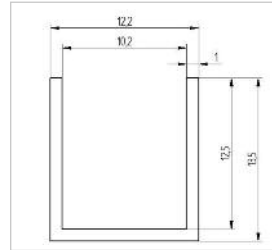

Hinweis: Bitte beachten Sie, dass Sie das Profil etwas größer als die entsprechende Glasstärke wählen.

Damit vermeiden Sie Beschädigungen am Glas und haben ausreichend Platz für Fixierungsmaterial wie Silikon oder das Dichtungsprofil.

| Art.-Nr. | alte Art.-Nr. | Oberfläche | Preis / Stück |
|----------------|---------------|-------------|---------------|
| 856C-A250-1000 | 8500A-6C | geschliffen | 40,00 € |

U-Dichtung



- › zum Fixieren von Glas im U-Profil
- › für Glasstärke: 8 mm
- › Einsatz für 10,3 und 10,5 mm U-Profil
- › Material: Kunststoff

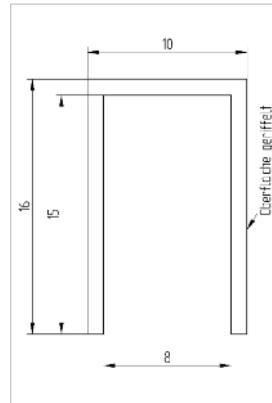

| Art.-Nr. | alte Art.-Nr. | Oberfläche | Preis / m |
|----------------|---------------|------------|-----------|
| 0812-ED00-0000 | - | | 1,90 € |

U-Profil 8.5-25



- › für Glasstärke: 8 mm
- › Edelstahl-Profil in U-Form mit gleich langen Schenkeln
- › geeignet für Fixierung von Glas, Holz, etc.
- › Längen: 2.500 oder 4.000 mm
- › Breite: 10,5 mm
- › Schenkelhöhe (außen): 25 mm
- › Stärke: 1 mm
- › Material: Edelstahl V2A
- › Gewicht: 450 g/m

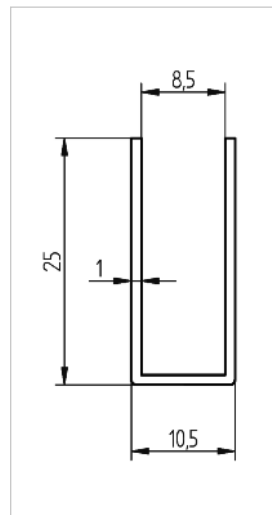

| Art.-Nr. | alte Art.-Nr. | Oberfläche | Preis / Stück |
|----------------|-----------------|-------------|---------------|
| 8553-A250-1000 | 8500A-53-2500 | geschliffen | 45,00 € |
| 8553-A250-2000 | 8500A-53HG-2500 | poliert | 49,50 € |
| 8553-A400-1000 | 8500A-53-4000 | geschliffen | 72,00 € |
| 8553-A400-2000 | 8500A-53HG-4000 | poliert | 79,20 € |

U-Profile Edelstahl

U-Profil 10.5-25

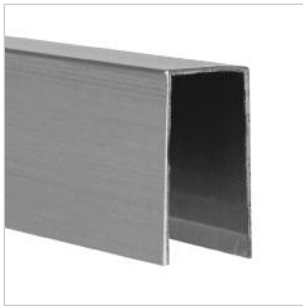

- › für Glasstärke: 10 mm
- › Edelstahl-Profil in U-Form mit gleich langen Schenkeln
- › Innenmaß: 10,5 mm
- › Schenkellänge: 25 mm
- › Wandstärke: 1 mm
- › Oberfläche: geschliffen und poliert
- › Länge: 4.000 mm
- › in Länge: 2500 mm nur poliert
- › Material: Edelstahl V2A
- › Gewicht: 688 g/m

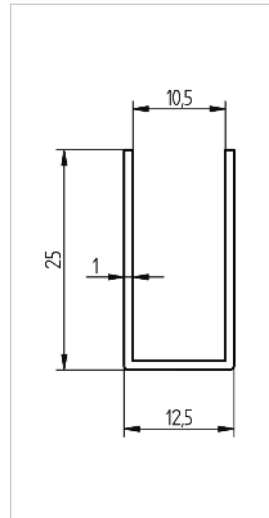

| Art.-Nr. | alte Art.-Nr. | Oberfläche | Preis / Stück |
|----------------|-----------------|-------------|---------------|
| 8554-A400-1000 | 8500A-54 | geschliffen | 72,00 € |
| 8554-A400-2000 | 8500A-54HG | poliert | 79,20 € |
| 8554-A250-1000 | 8500a-54-2500 | geschliffen | 45,00 € |
| 8554-A250-2000 | 8500A-54HG-2500 | poliert | 49,50 € |

U-Profil 12.5-25



- › für Glasstärke: 12 mm
- › Edelstahl-Profil in U-Form mit gleich langen Schenkeln
- › Innenmaß: 12,5 mm
- › Schenkellänge: 25 mm
- › Länge: 4.000 mm
- › Material: Edelstahl V2A
- › Gewicht: 500 g/m

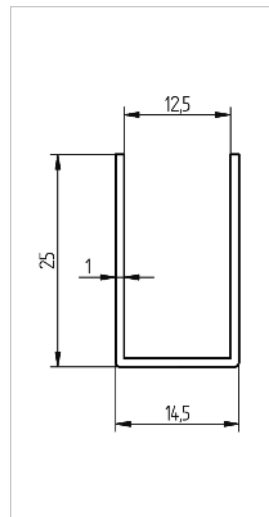

| Art.-Nr. | alte Art.-Nr. | Oberfläche | Preis / Stück |
|----------------|---------------|-------------|---------------|
| 8556-A400-1000 | 8500A-56 | geschliffen | 72,00 € |

U-Profil 8.5-45



- › für Glasstärke: 8 mm
- › Edelstahl-Profil in U-Form mit gleich langen Schenkeln
- › Länge: 4.000 mm
- › Breite: 10,5 mm
- › Schenkellänge (außen): 45 mm
- › Stärke: 1 mm
- › Material: Edelstahl V2A
- › Gewicht: 735 g/m

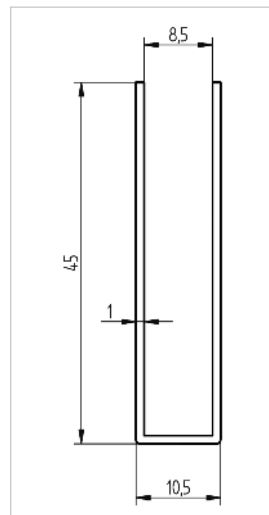

| Art.-Nr. | alte Art.-Nr. | Oberfläche | Preis / Stück |
|----------------|---------------|-------------|---------------|
| 8551-A400-1000 | 8500A-51 | geschliffen | 84,00 € |

U-Profil 10,5 x 25



- › für Glasstärke: 10 mm
- › Edelstahl-Profil in U-Form mit gleich langen Schenkeln
- › Länge: 4.000 mm
- › Breite: 12,5 mm
- › Schenkelhöhe (außen): 45 mm
- › Stärke: 1 mm
- › Material: Edelstahl V2A
- › Gewicht: 3,3 kg

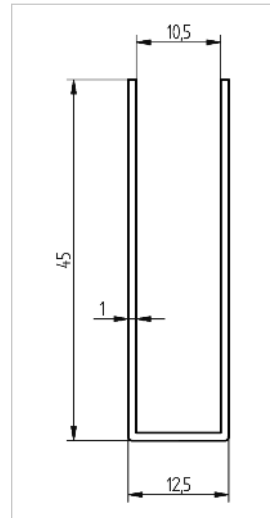

| Art.-Nr. | alte Art.-Nr. | Oberfläche | Preis / Stück |
|----------------|---------------|-------------|---------------|
| 8552-A400-1000 | 8500A-52 | geschliffen | 84,00 € |

Kantenschutz U-Profil

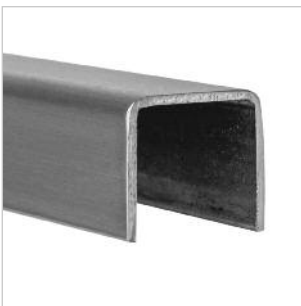

- › für Glasstärken: 12,76 | 17,52 | 21,52 mm
- › Edelstahl Profil in U-Form
- › Fixierung mit Silikon-Kleber
- › Länge: max. 5.000 mm
- › Breite: 17 mm
- › Schenkelhöhe (außen): 20 mm
- › Stärke: 1,5 mm
- › Material: Edelstahl V2A
- › Gewicht: ca. 720 g/m*

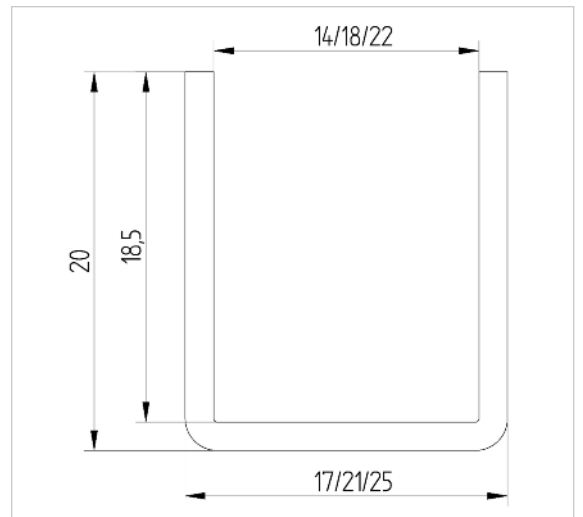

| Art.-Nr. | alte Art.-Nr. | Oberfläche | Preis / m |
|----------------|---------------|-------------|-----------|
| 8500-A720-1200 | 8500A-72-17 | geschliffen | 26,00 € |
| 8500-A720-1700 | 8500A-72-21 | geschliffen | 28,00 € |
| 8500-A720-2100 | 8500A-72-25 | geschliffen | 28,00 € |



bei Längen über 2.600 mm.
Transportoptimiertes Kürzen bei unseren U-Profilen mit 4.000 mm Länge kostenlos möglich.

* informieren Sie sich über das spezifische Produktgewicht in unserem Online-Shop.

L-Profil Edelstahl

L-Profil 15-15



- › Edelstahl-Profil in L-Form mit gleich langen Schenkeln
- › rechtwinklig
- › Schenkellänge: 15 mm
- › Länge: 4.000 mm
- › Material: Edelstahl V2A
- › Gewicht: 235 g/m

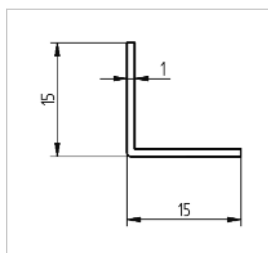

| Art.-Nr. | alte Art.-Nr. | Oberfläche | Preis / Stück |
|----------------|---------------|-------------|---------------|
| 8511-A400-1000 | 8500A-101 | geschliffen | 46,00 € |

L-Profil 25-25

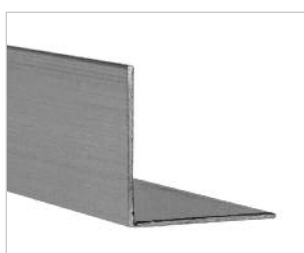

- › Edelstahl-Profil in L-Form mit gleich langen Schenkeln
- › rechtwinklig
- › Schenkellänge: 25 mm
- › Länge: 4.000 mm
- › Material: Edelstahl V2A
- › Gewicht: 410 g/m

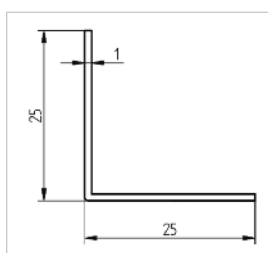

| Art.-Nr. | alte Art.-Nr. | Oberfläche | Preis / Stück |
|----------------|---------------|-------------|---------------|
| 8512-A400-1000 | 8500A-102 | geschliffen | 60,00 € |

L-Profil 45-45

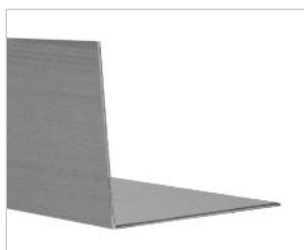

- › Edelstahl-Profil in L-Form mit gleich langen Schenkeln
- › rechtwinklig
- › Schenkellänge: 45 mm
- › Länge: 4.000 mm
- › Material: Edelstahl V2A
- › Gewicht: 640 g/m

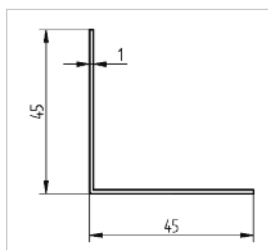

| Art.-Nr. | alte Art.-Nr. | Oberfläche | Preis / Stück |
|----------------|---------------|-------------|---------------|
| 8513-A400-1000 | 8500A-103 | geschliffen | 72,00 € |

L-Profil 135

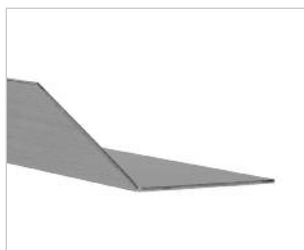

- › Edelstahl-Profil in L-Form mit gleich langen Schenkeln
- › Öffnungswinkel: 135°
- › Schenkellänge: 30 mm
- › Länge: 4.000 mm
- › Material: Edelstahl V2A
- › Gewicht: 1,8 kg

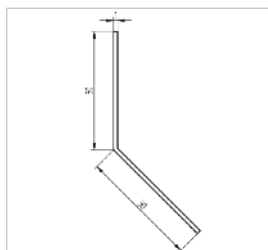

| Art.-Nr. | alte Art.-Nr. | Oberfläche | Preis / Stück |
|----------------|---------------|-------------|---------------|
| 8501-A400-1000 | 8500A-100 | geschliffen | 67,00 € |

Hinweis: Bitte beachten Sie die erhöhten Transportkosten bei Längen ab 2.600 mm!

H- | E- | U-Profil Aluminium

H-Profil Aluminium



- › H-Profil aus Aluminium in Edelstahloptik
- › für Glasstärken: 8 | 10 | 17,52 mm
- › Länge: von 1.000 bis 5.900 mm
- › individuelle Länge bitte unten angeben
- › Innenmaß: 9 | 11 | 18 mm
- › Höhe: 12 | 14 | 21 mm
- › Breite: 22 mm
- › Gewicht:
0008 = 180 g/m | 0010 = 200 g/m
0017 = 220 g/m | 0021 = 300 g/m

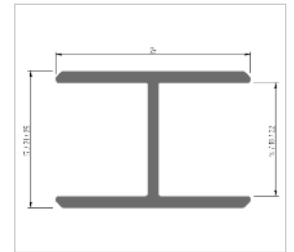
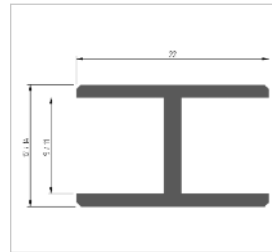

| Art.-Nr. | alte Art.-Nr. | Oberfläche | Preis / m |
|----------------|---------------|----------------|-----------|
| GTW0-ECOH-0008 | GTW-ECO-H8 | Edelstahloptik | 11,00 € |
| GTW0-ECOH-0010 | GTW-ECO-H10 | Edelstahloptik | 11,00 € |
| GTW0-ECOH-0013 | - | Edelstahloptik | 14,00 € |
| GTW0-ECOH-0017 | GTW-ECO-H1752 | Edelstahloptik | 15,00 € |
| GTW0-ECOH-0021 | GTW-ECO-H2152 | Edelstahloptik | 16,00 € |

E-Profil Aluminium



- › Eck-Profil aus Aluminium in Edelstahloptik
- › für Glasstärken 8 und 10 mm
- › Länge: von 1.000 bis 5.900 mm
- › individuelle Länge bitte unten angeben
- › Innenmaß: 9 | 11 mm
- › Höhe: 14 mm
- › Breite: 12 | 14 mm
- › Höhe: 22 | 25 mm
- › Gewicht:
GTW0-ECOE-0008 = 200 g/m
GTW0-ECOE-0010 = 250 g/m

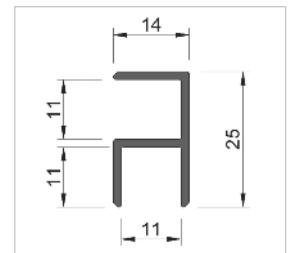
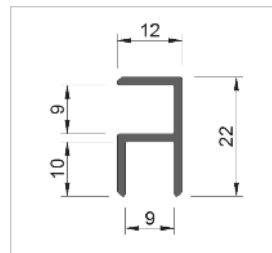

| Art.-Nr. | alte Art.-Nr. | Oberfläche | Preis / m |
|----------------|---------------|----------------|-----------|
| GTW0-ECOE-0008 | GTW-ECO-E8 | Edelstahloptik | 11,00 € |
| GTW0-ECOE-0010 | GTW-ECO-E10 | Edelstahloptik | 11,00 € |

U-Profil Aluminium



- › U-Profil aus Aluminium in Edelstahloptik
- › für Glasstärken 8 und 10 mm
- › Länge: von 1.000 bis 5.900 mm
- › individuelle Länge bitte unten angeben
- › Innenmaß: 9 | 11 mm
- › Schenkellänge: 11 mm
- › Breite: 12 | 14 mm
- › Gewicht:
GTW0-ECOU-0008 = 130 g/m
GTW0-ECOU-0010 = 150 g/m

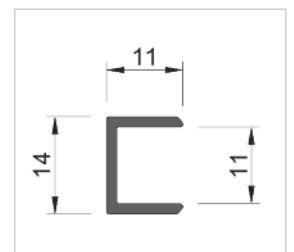
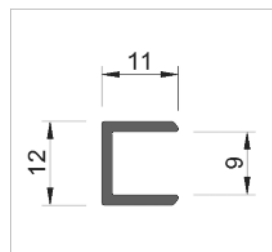

| Art.-Nr. | alte Art.-Nr. | Oberfläche | Preis / m |
|----------------|---------------|----------------|-----------|
| GTW0-ECOU-0008 | GTW-ECO-U8 | Edelstahloptik | 8,00 € |
| GTW0-ECOU-0010 | GTW-ECO-U10 | Edelstahloptik | 8,00 € |

Bodenschienen | Ausspringschutz-Stab

gewölbte Bodenlaufschiene



- › Breite: 25 mm
- › Wölbungshöhe: 7 mm
- › in 1.000 mm Abständen erhältlich
- › Länge: bis 4.000 mm
- › Montage durch Schrauben
- › für Bodenrolle 8300-H1R0-0000
- › Material: Edelstahl V2A
- › Gewicht: 970 g/m

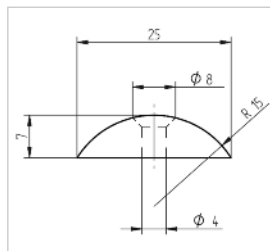

| Art.-Nr. | alte Art.-Nr. | Oberfläche | Preis / m |
|----------------|---------------|-------------|-----------|
| 8300-H200-2000 | 8300H-2 | geschliffen | 45,00 € |

Laufschiene



- › wird bodengleich eingelassen
- › ideal für Fliesen oder Parkettboden
- › ohne Stolperkante, da im Boden versenkt
- › Edelstahl massiv
- › für Bodenrolle 8300-H1BQ-0000
- › max. Länge 4.000 mm
- › Material: Edelstahl V2A
- › Gewicht: 970 g/m

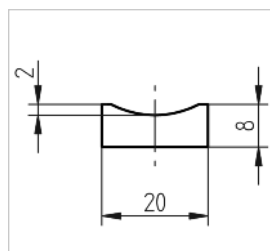

| Art.-Nr. | alte Art.-Nr. | Oberfläche | Preis / m |
|----------------|---------------|-------------|-----------|
| 8300-H700-0000 | 8300H-7 | geschliffen | 48,00 € |

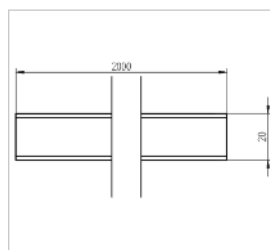

Stab für Ausspringschutz



- › D=8 mm
- › aus massivem Edelstahl
- › Längen: 1 | 2 | 3 | 4 Meter
- › für Artikel 8300-A170-0000
- › Material: Edelstahl V2A
- › Gewicht: 400 g/m

| Art.-Nr. | alte Art.-Nr. | Oberfläche | Preis / Stück |
|----------------|---------------|-------------|---------------|
| 8300-T810-0000 | 8300T-8-10 | geschliffen | 28,00 € |
| 8300-T820-0000 | 8300T-8-20 | geschliffen | 56,00 € |
| 8300-T830-0000 | 8300T-8-30 | geschliffen | 84,00 € |
| 8300-T840-0000 | 8300T-8-40 | geschliffen | 112,00 € |

Rundrohr 20 und 25 mm



Rundrohr 20 mm als Stabstange von Duschen

- › Wandstärke: 1,5 mm
- › Längen je: 500 | 1.000 | 2000
- › Material: Edelstahl V2A
- › Gewicht: ca. 500 g



Rundrohr 25 mm als Laufschiene für Schiebetüren und Trennwandysteme

- › Wandstärke 2 mm
- › Länge bis 5.900 mm
- › Material: Edelstahl V2A
- › Gewicht: 1,1 kg/m

| Art.-Nr. | alte Art.-Nr. | Länge | Oberfläche | Preis / Stück |
|----------------|------------------|-----------|-------------|---------------|
| 8500-T500-1000 | 8500T-20-500 | 500 mm | geschliffen | 14,00 € |
| 8500-T500-2000 | 8500T-20-HG-500 | 500 mm | poliert | 15,40 € |
| 8500-T100-1000 | 8500T-20-1000 | 1.000 mm | geschliffen | 28,00 € |
| 8500-T100-2000 | 8500T-20-HG-1000 | 1.000 mm | poliert | 30,80 € |
| 8500-T200-1000 | 8500T-20-2000 | 2.000 mm | geschliffen | 56,00 € |
| 8500-T150-2000 | 8500T-20-HG-2000 | 2.000 mm | poliert | 61,60 € |
| 8300-T250-0000 | 8300T-25 | bis 5.900 | geschliffen | 31,00 € /m |

Endstopfen für 20 und 25 mm Rohr



- › Endstopfen zum Einstecken in das Rohr
- › dieser wird von innen durch einen Gummiring fixiert.
- › D=20 mm bzw. D=25 mm
- › bis 2 mm Wandstärke
- › Material: Edelstahl V2A
- › Gewicht: 30 g



| Art.-Nr. | alte Art.-Nr. | Oberfläche | Preis / Stück |
|----------------|---------------|-------------|---------------|
| 8300-A820-0000 | 8300A-8-20 | geschliffen | 11,00 € |
| 8300-A825-0000 | 8300A-8-25 | geschliffen | 11,00 € |

Vierkantrohre

Stabilisationsstangen - Serie Angular



- › Vierkant-Rohr 15 x 15 mm
- › Längen: 1000 | 2000 mm
- › Wandstärke: 1,4 mm
- › individuell zu kürzen
- › Material: Edelstahl V2A
- › Gewicht:
 1200-AQ00-1000 | 1200-AQHG-1000 = 600 g
 1200-AQ00-2000 | 1200-AQHG-2000 = 1.200 g

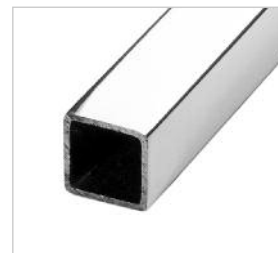
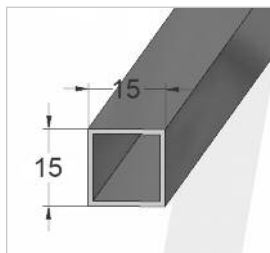

| Art.-Nr. | alte Art.-Nr. | Oberfläche | Preis / Stück |
|----------------|----------------|-------------|---------------|
| 1200-AQ00-1000 | 1200A-R-1000 | geschliffen | 56,00 € |
| 1200-AQHG-1000 | 1200A-RHG-1000 | poliert | 61,60 € |
| 1200-AQ00-2000 | 1200A-R-2000 | geschliffen | 112,00 € |
| 1200-AQHG-2000 | 1200A-RHG-2000 | poliert | 123,20 € |



Edelstahl-Konstruktionen nach Maß



Vordach-Sonderkonstruktion

In der hausinternen Werkstatt führen wir alle gängigen Schlosserarbeiten wie Sägen, Biegen, Schweißen oder Schleifen von Edelstahl-Komponenten durch. Dabei blicken wir auf jahrzehntelange Erfahrung zurück und setzen auf eine hochwertige Verarbeitung mit viel Liebe zum Detail.

Bei uns erhalten Sie alles aus einer Hand: Von der Beratung bis zum maßgeschneiderten Einzelstück. Entweder als einzelnes Schlosser-Produkt oder auf Wunsch auch komplett mit dem Qualitätsglas Ihrer Wahl.



Pflanzkasten und Zaun aus Edelstahl und Glas

Egal, ob Sie das individuelle Vordach mit Schwertern bei uns beauftragen oder das robuste XXL-Vordach für den Gewerbebau. Die Glas-Railing für Ihre private Innengalerie oder die exklusive Außendachterrasse. Den Glas-Schirm für den Garten oder die Sichtschutzanlage als Zaunanlage: Garantiert erhalten Sie ein hochwertiges Produkt aus deutscher Fertigung, das wir in enger Zusammenarbeit mit Ihnen abstimmen.

Bei uns ist (fast) nichts unmöglich.
Fragen Sie einfach unverbindlich an!



Glas-Sonnenschirm



Schweißen im eigenen Hause

Punkthalter Glas-Wand

Punkthalter Glas-Wand



- › flächenbündig
- › Wandabstand: 6 mm
- › Grundkörper: D=35 mm
- › für Glasstärke 10 - 12 mm
- › schwarzer Kunststoff-Einsatz zwischen Glas und Edelstahl
- › max. Belastbarkeit: 100 kg
- › Material: Edelstahl V2A
- › Gewicht: 60 g

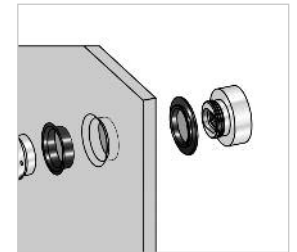
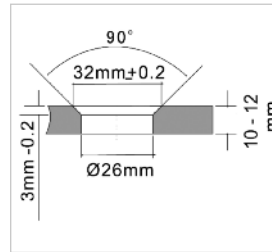

| Art.-Nr. | alte Art.-Nr. | Oberfläche | Preis / Stück |
|----------------|---------------|-------------|---------------|
| 8300-A9A0-0000 | 8300A-9A | geschliffen | 18,00 € |

Punkthalter Glas-Wand



- › flächenbündig
- › Wandabstand: 8,5-10,5 mm
- › Grundkörper: D=35 mm
- › für Glasstärke 10 - 12 mm
- › schwarzer Kunststoff-Einsatz zwischen Glas und Edelstahl
- › max. Belastbarkeit: 100 kg
- › Material: Edelstahl V2A
- › Gewicht: 70 g

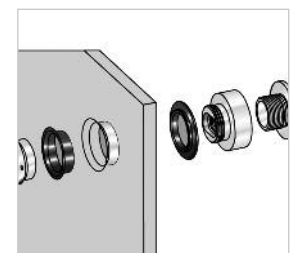
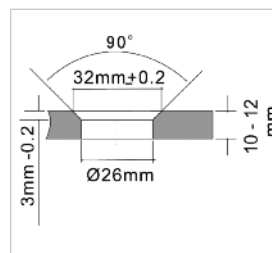

| Art.-Nr. | alte Art.-Nr. | Oberfläche | Preis / Stück |
|----------------|---------------|-------------|---------------|
| 8300-A9B0-0000 | 8300A-9B | geschliffen | 23,00 € |

Punkthalter Glas-Wand



- › flächenbündig
- › Wandabstand: 10,5-12,5 mm
- › Grundkörper: D=35 mm
- › für Glasstärke 10 - 12 mm
- › schwarzer Kunststoff-Einsatz zwischen Glas und Edelstahl
- › max. Belastbarkeit: 100 kg
- › Material: Edelstahl V2A
- › Gewicht: 80 g

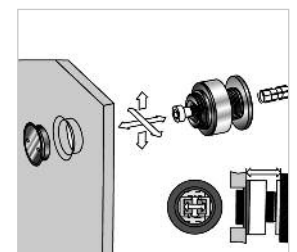
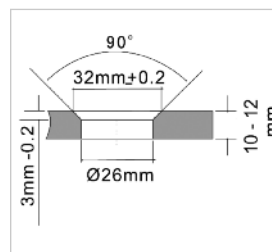

| Art.-Nr. | alte Art.-Nr. | Oberfläche | Preis / Stück |
|----------------|---------------|-------------|---------------|
| 8300-A9C0-0000 | 8300A-9C | geschliffen | 24,00 € |

Punkthalter Glas-Wand



- › flächenbündig
- › Wandabstand: 12,5-14,5 mm
- › Grundkörper: D=35 mm
- › für Glasstärke 10 - 12 mm
- › schwarzer Kunststoff-Einsatz zwischen Glas und Edelstahl
- › max. Belastbarkeit: 100 kg
- › Material: Edelstahl V2A
- › Gewicht: 90 g

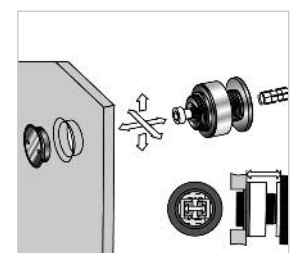
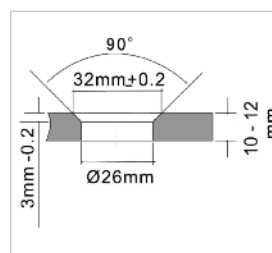

| Art.-Nr. | alte Art.-Nr. | Oberfläche | Preis / Stück |
|----------------|---------------|-------------|---------------|
| 8300-A9D0-0000 | 8300A-9D | geschliffen | 25,00 € |

Punkthalter Glas-Wand



- › flächenbündig
- › Wandabstand: 14-18 mm
- › Grundkörper: D=35 mm
- › für Glasstärke 10 - 12 mm
- › schwarzer Kunststoff-Einsatz zwischen Glas und Edelstahl
- › max. Belastbarkeit: 100 kg
- › Material: Edelstahl V2A
- › Gewicht: 110 g

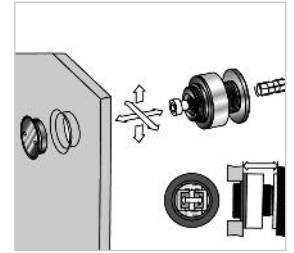
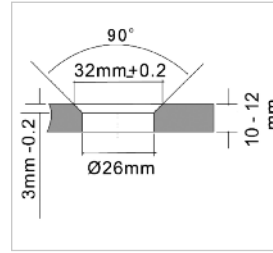

| Art.-Nr. | alte Art.-Nr. | Oberfläche | Preis / Stück |
|----------------|---------------|-------------|---------------|
| 8300-A9E0-0000 | 8300A-9E | geschliffen | 26,00 € |

Punkthalter Glas-Wand



- › flächenbündig
- › Wandabstand: 18-22 mm
- › Grundkörper: D=35 mm
- › für Glasstärke 10 - 12 mm
- › schwarzer Kunststoff-Einsatz zwischen Glas und Edelstahl
- › max. Belastbarkeit: 100 kg
- › Material: Edelstahl V2A
- › Gewicht: 130 g

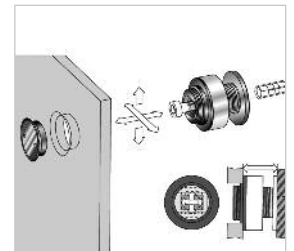
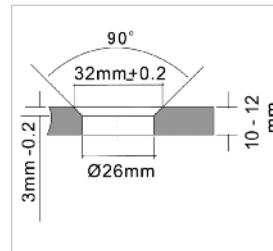

| Art.-Nr. | alte Art.-Nr. | Oberfläche | Preis / Stück |
|----------------|---------------|-------------|---------------|
| 8300-A9F0-0000 | 8300A-9F | geschliffen | 27,00 € |

Punkthalter Glas-Wand



- › flächenbündig
- › Wandabstand: 22-26 mm
- › Grundkörper: D=35 mm
- › für Glasstärke 10 - 12 mm
- › schwarzer Kunststoff-Einsatz zwischen Glas und Edelstahl
- › max. Belastbarkeit: 100 kg
- › Material: Edelstahl V2A
- › Gewicht: 140 g

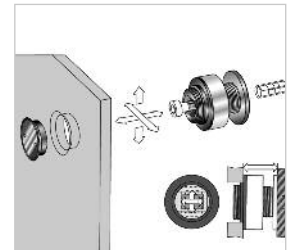
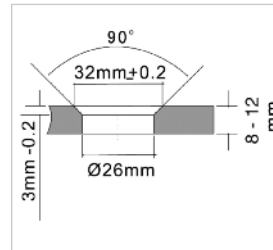

| Art.-Nr. | alte Art.-Nr. | Oberfläche | Preis / Stück |
|----------------|---------------|-------------|---------------|
| 8300-A9G0-0000 | 8300A-9G | geschliffen | 28,00 € |

Glasverschraubung



- › für Glasstärke 8 - 12 mm
- › je eine Schraube zur Glasbefestigung
- › Korpus: D=25 mm | Glasbohrung: D=12 mm
- › Material: Edelstahl V2A
- › Gewicht: 40 g
- bestehend aus:
 - › 2 Unterlegscheiben (Kunststoff)
 - › 1 Hülse
 - › 1 Edelstahl-Abdeckscheibe
 - › 1 Schraube M6 Länge: 40 mm
 - › Stärke: 5,5 mm

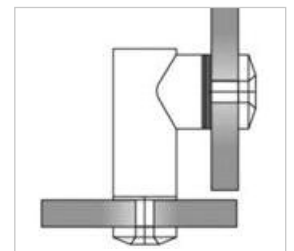
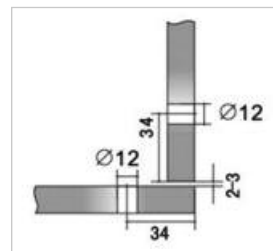

| Art.-Nr. | alte Art.-Nr. | Oberfläche | Preis / Stück |
|----------------|---------------|-------------|---------------|
| 8500-E250-0000 | 8500E-25 | geschliffen | 4,80 € |

Punkthalter Glas-Wand

Punkthalter Glas-Wand



- › Designabdeckung
- › Wandabstand: 30-36 mm
- › Montage mit Spezialschlüssel 8300-T000-WERK
- › schwarzer Kunststoff-Einsatz zwischen Glas und Edelstahl
- › für Glasstärke 8 - 24 mm
- › Material: Edelstahl V2A
- › Gewicht: 290 g

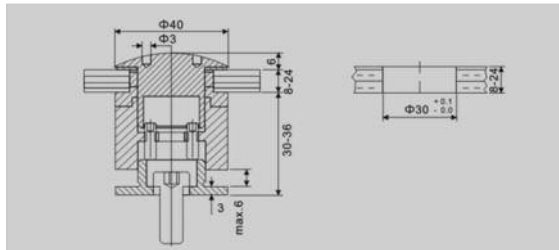

| Art.-Nr. | alte Art.-Nr. | Oberfläche | Preis / Stück |
|----------------|---------------|-------------|---------------|
| 8330-A1A0-0000 | 8330A-1A | geschliffen | 32,00 € |

Punkthalter Glas-Wand



- › flächenbündig
- › Wandabstand: 30-36 mm
- › Montage mit Spezialschlüssel 8300-T000-WERK
- › schwarzer Kunststoff-Einsatz zwischen Glas und Edelstahl
- › für Glasstärke 8 - 24 mm
- › Material: Edelstahl V2A
- › Gewicht: 290 g

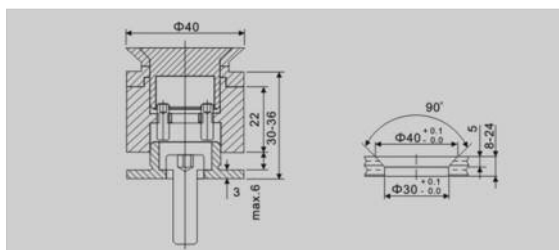

| Art.-Nr. | alte Art.-Nr. | Oberfläche | Preis / Stück |
|----------------|---------------|-------------|---------------|
| 8330-A1B0-0000 | 8330A-1B | geschliffen | 39,00 € |

Punkthalter Glas-Wand



- › Designabdeckung
- › Wandabstand: 19 mm
- › Montage mit Spezialschlüssel 8300-T000-WERK
- › schwarzer Kunststoff-Einsatz zwischen Glas und Edelstahl
- › für Glasstärke 8 - 24 mm
- › Material: Edelstahl V2A
- › Gewicht: 193 g

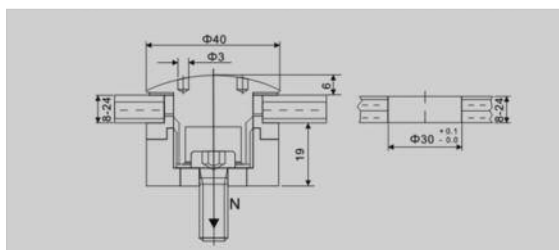

| Art.-Nr. | alte Art.-Nr. | Oberfläche | Preis / Stück |
|----------------|---------------|-------------|---------------|
| 8330-A2A0-0000 | 8330A-2A | geschliffen | 29,00 € |

Punkthalter Glas-Wand



- › flächenbündig
- › Wandabstand: 19 mm
- › Montage mit Spezialschlüssel 8300-T000-WERK
- › schwarzer Kunststoff-Einsatz zwischen Glas und Edelstahl
- › für Glasstärke 8 - 24 mm
- › Material: Edelstahl V2A
- › Gewicht: 175 g

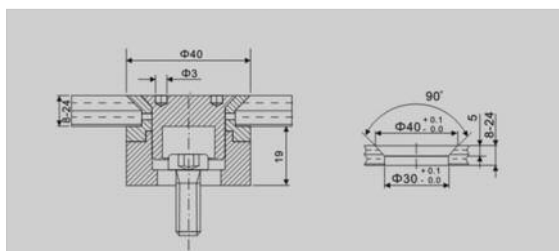

| Art.-Nr. | alte Art.-Nr. | Oberfläche | Preis / Stück |
|----------------|---------------|-------------|---------------|
| 8330-A2B0-0000 | 8330A-2B | geschliffen | 34,00 € |

Punkthalter Glas-Wand



- › Abstand Glas -Wand: 12 mm
- › Durchmesser: D=45 mm
- › Befestigung – Schraube M 10
- › Höhe bei 10 mm Glas ist 28 mm
- › für Glasstärke 8 - 20 mm
- › Material: Edelstahl V2A
- › Gewicht: 170 g

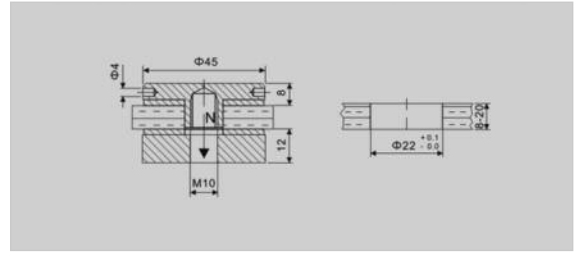

| Art.-Nr. | alte Art.-Nr. | Oberfläche | Preis / Stück |
|----------------|---------------|-------------|---------------|
| 8330-A300-0000 | 8330A-3 | geschliffen | 29,00 € |

Punkthalter Glas-Wand



- › Abdeckplatte Lochdesign
- › Wandabstand: 22 mm
- › Montage mit Spezialschlüssel 8300-T000-WERK
- › für Glasstärke 8 - 12 mm
- › Material: Edelstahl V2A
- › Gewicht: 85 g

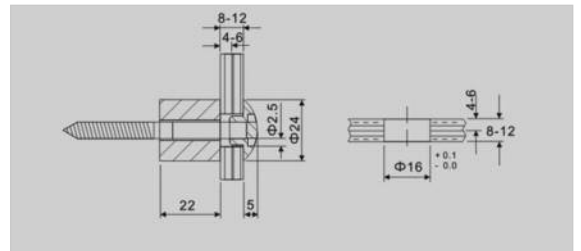

| Art.-Nr. | alte Art.-Nr. | Oberfläche | Preis / Stück |
|----------------|---------------|-------------|---------------|
| 8330-A4A0-0000 | 8330A-4A | geschliffen | 21,00 € |

Punkthalter Glas-Wand



- › Abdeckplatte
- › Wandabstand: 22 mm
- › Montage mit Spezialschlüssel 8300-T000-WERK
- › für Glasstärke 8 - 12 mm
- › Durchgangsbohrung D=16 mm notwendig
- › Material: Edelstahl V2A
- › Gewicht: 86 g

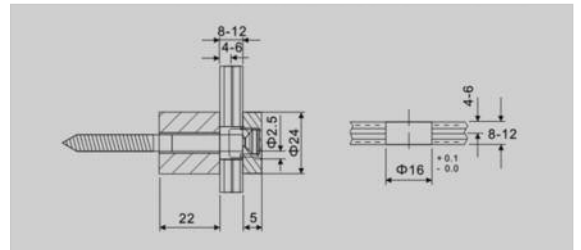

| Art.-Nr. | alte Art.-Nr. | Oberfläche | Preis / Stück |
|----------------|---------------|-------------|---------------|
| 8330-A4B0-0000 | 8330A-4B | geschliffen | 21,00 € |

Punkthalter Glas-Wand einseitig



- › Abdeckplatte Lochdesign
- › Wandabstand: 7 mm
- › Montage mit Spezialschlüssel 8300-T000-WERK
- › für Glasstärke: 8 mm
- › einseitige Klemmung
- › Material: Edelstahl V2A
- › Gewicht: 45 g

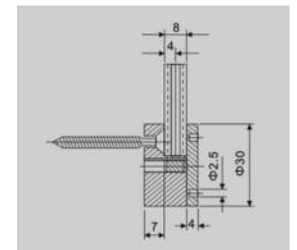

| Art.-Nr. | alte Art.-Nr. | Oberfläche | Preis / Stück |
|----------------|---------------|-------------|---------------|
| 8330-A500-0000 | 8330A-5 | geschliffen | 13,00 € |

Punkthalter Glas-Wand

Punkthalter Glas-Wand



- > Abdeckplatte Lochdesign
- > Wandhalter M4
- > Montage mit Spezialschlüssel
8300-T000-WERK
- > für Glasstärke: 6 mm
- > Material: Edelstahl V2A
- > Gewicht: 18 g

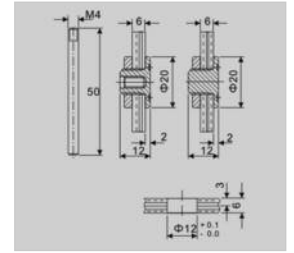

| Art.-Nr. | alte Art.-Nr. | Oberfläche | Preis / Stück |
|----------------|---------------|-------------|---------------|
| 8330-A600-0000 | 8330A-6 | geschliffen | 18,00 € |

Montagewerkzeug



- > für die Montage von flächenbündigen Befestigungen, z.B. 8300B-1 und Punkthalterungen
- > verstellbarer Zapfenabstand
- > Zapfendurchmesser D=3 mm
- > Material: Edelstahl V2A
- > Gewicht: 100 g

| Art.-Nr. | alte Art.-Nr. | Oberfläche | Preis / Stück |
|----------------|---------------|-------------|---------------|
| 8300-T000-WERK | 8300-T | geschliffen | 10,00 € |

flächenbündiger Punkthalter für Glas Mini



- > flächenbündige Verschraubung
- > Wandabstand: 16 mm
- > Durchmesser: D=20 mm
- > durch Inbusschlüssel fixierbar
- > für Glasstärke 6 - 10 mm
- > Glasbohrung: D=14 mm mit 45° Senkung, Tiefe: 3,1 mm
- > Glas wird durch Kunststoffscheiben geschützt
- > Material: Edelstahl V2A
- > Gewicht: 40 g

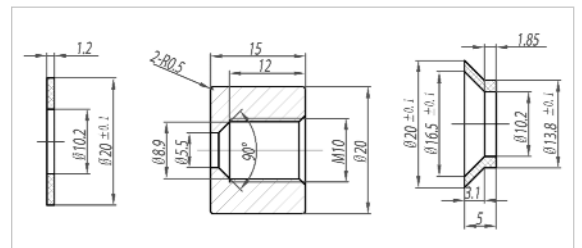
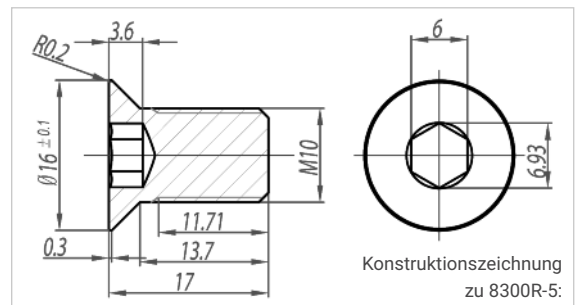

| Art.-Nr. | alte Art.-Nr. | Oberfläche | Preis / Stück |
|----------------|---------------|-------------|---------------|
| 8300-R500-0000 | 8300R-5 | geschliffen | 9,00 € |



Punkthalter | Saugheber | Flaschenöffner

Punkthalter Werbetafel / Glaswand / Küchenrückwand



- › geeignet für Werbetafeln und Glaswände
- › Wandabstand: 12 mm
- › Glasbohrung: 10-12 mm
- › Fixierung durch eine Schraube zur Wand
- › für Glasstärke 3 - 6 mm
- › mit Gummieinlagen
- › Material: Edelstahl V2A
- › Gewicht: 20 g

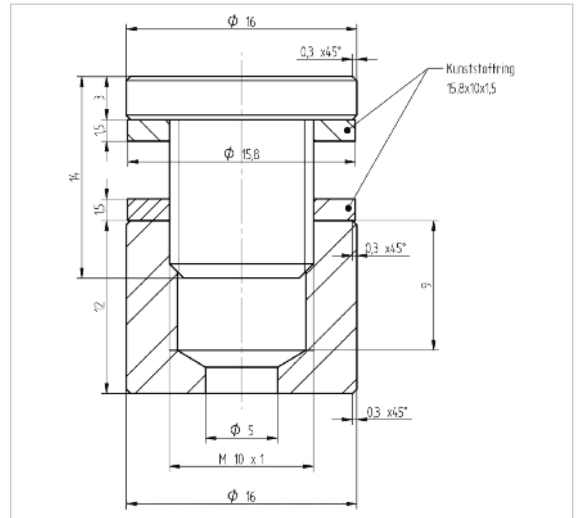

| Art.-Nr. | alte Art.-Nr. | Oberfläche | Preis / Stück |
|----------------|---------------|-------------|---------------|
| 8300-A9K0-0000 | 8300A-9K | geschliffen | 7,00 € |

Saugheber für Glastransport



- › zum sicheren Transport von Glasscheiben
- › vereinfacht die Montage von Glas
- › Material: Aluminium lackiert
- › fester Halt durch Unterdruck
- › 3 Teller mit Gummischeibe
- › Werbeaufdruck „Glasprofi24“
- › Vakuum wird durch Umlegen der 3 Kipphebel erzeugt
- › Tragkraft: bis ca. 75 kg
- › Material: KST / Aluminium
- › Gewicht: 1,3 kg



| Art.-Nr. | alte Art.-Nr. | Material | Preis / Stück |
|----------------|---------------|-----------|---------------|
| 4020-SAUG-HEBE | 40200-SH | Aluminium | 24,00 € |

Flaschenöffner mit individuellem Werbeaufdruck



- › Edelstahl massiv
- › Länge: 115 mm, D=14 mm
- › gefräste Einkerbung
- › zweiseitige Logoanbringung durch Lasergravur
- › einzeln in transparenten Folientaschen verpackt
- › Mindestbestellmenge: 100 Stück (größere Mengen auf Anfrage)
- › Material: Edelstahl V2A
- › Gewicht: 200 g



| Art.-Nr. | alte Art.-Nr. | Oberfläche | Preis / Stück |
|----------------|---------------|-------------|---------------|
| 4000-ÖFFN-BLAN | 40000-blanko | geschliffen | 6,00 € |
| | | | inkl. Druck |

lieferbar ab 100 St.

LED-Leisten

SMD LED-Lichtband 250



- › LED-Art: SMD
- › Schutzklasse: IP65
- › Abstrahlwinkel 120°
- › Lichtfarbe LED-250: kalt weiß 5500 - 7000 K
- › Lichtfarbe LED-250-ww: warmweiß 3000 K
- › Strom: 14,4 Watt pro Meter
- › Spannung: 12 Volt
- › Breite: 10 mm
- › Höhe: 2,7 mm
- › Stückzahl: 150 LED pro Einheit (60 pro lfm)
- › Länge ab Lager: 2500 mm
- › kürzbar in 50 mm Abständen
- › Lebenserwartung:
zwischen 80.000 - 100.000 Stunden
- › teilbar alle 3 LEDs oder 5 cm
- › Anschlusskabel einseitig 20 cm
- › Löten nicht erforderlich,
da Stecker vorhanden
- › Trafo bitte separat bestellen
- › Gewicht: 245 g

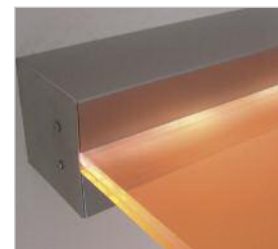

| Bezeichnung | Art.-Nr. | alte Art.-Nr. | Leuchtkraft | Preis / Stück |
|--------------------------|----------------|---------------|-------------|---------------|
| LED-Lichtleiste kaltweiß | LED0-0250-KW00 | LED-250 | 900 lumen/m | 54,00 € |
| LED-Lichtleiste warmweiß | LED0-0250-WW00 | LED-250-ww | 720 lumen/m | 54,00 € |

SMD LED-Lichtband 500



- › vollflächig mit Klebestreifen 3M
- › LED-Art: SMD
- › Schutzklasse: IP65
- › Abstrahlwinkel 120°
- › Lichtfarbe LED-250: kalt weiß 5500 - 7000 K
- › Lichtfarbe LED-250-ww: warmweiß 3000 K
- › Strom: 14,4 Watt pro Meter
- › Spannung: 12 Volt
- › Breite: 10 mm
- › Höhe: 2,7 mm
- › Stückzahl: 300 LED pro Einheit (60 pro lfm)
- › Länge ab Lager: 5000 mm
- › kürzbar in 50 mm Abständen
- › Lebenserwartung:
zwischen 80.000 - 100.000 Stunden
- › teilbar alle 3 LEDs oder 5 cm
- › Anschlusskabel einseitig 20 cm
- › Löten nicht erforderlich,
da Stecker vorhanden
- › Trafo bitte separat bestellen
- › Gewicht: 490 g

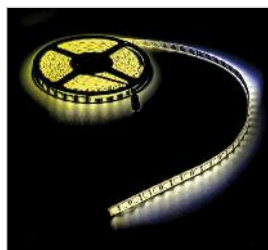
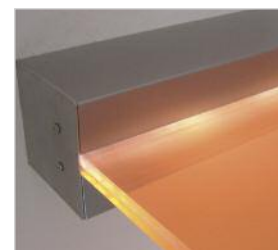

| Bezeichnung | Art.-Nr. | alte Art.-Nr. | Leuchtkraft | Preis / Stück |
|--------------------------|----------------|---------------|-------------|---------------|
| LED-Lichtleiste kaltweiß | LED0-0500-KW00 | LED-500 | 900 lumen/m | 84,00 € |
| LED-Lichtleiste warmweiß | LED0-0500-WW00 | LED-500-ww | 720 lumen/m | 84,00 € |

Trafo für LED-Band 6 Ampere



- › geeignet für LED Lichtband von 3.300 mm bis 5.000 mm
- › Leistung: 6 Ampere
- › Eingangsspannung: 100 - 240 V
- › Trafo muss trocken liegen
- › Kabellänge bis zur LED Leiste: 110 cm
- › Kabellänge bis zur Steckdose: 140 cm
- › Ausgangsspannung: 12 V
- › bis 75 Watt
- › Breite: 120 mm | Höhe: 32 mm
- › Länge: 60 mm
- › Gewicht: 294 g



| Art.-Nr. | alte Art.-Nr. | Preis / Stück |
|----------------|---------------|---------------|
| LED0-TRAF-0000 | 40100-6A | 21,00 € |



Artikel-Index

| | | | | | | | | | |
|----------------|-----|-----------------|-----|----------------|-----|----------------|-----|----------------|-----|
| 0 | | 1200-AQ00-2000 | 103 | 3004-A100-ENDO | 135 | 83 | | 8300-G800-0000 | 69 |
| 0812-ED00-0000 | 120 | 1200-AQHG-1000 | 103 | 3004-A100-MITT | 135 | 8300-A020-0000 | 64 | 8300-H1BQ-0000 | 49 |
| 0813-BDK-2200 | 118 | 1200-AQHG-2000 | 103 | 3900-VP10-2600 | 38 | 8300-A120-0000 | 62 | 8300-H1R0-0000 | 47 |
| 0813-BDS0-2500 | 118 | 1216-LDVD-2500 | 27 | 3900-VP12-2600 | 38 | 8300-A130-0000 | 62 | 8300-H200-2000 | 47 |
| 0816-LDK0-2500 | 118 | 1216-LDVD-4000 | 27 | | | 8300-A170-0000 | 68 | 8300-H3W0-0000 | 45 |
| 0816-LDLO-2500 | 118 | 1230-0360-1000 | 72 | 4 | | 8300-A180-0000 | 68 | 8300-H400-0000 | 50 |
| 0816-SDK0-2200 | 118 | 1230-0460-1000 | 72 | 4000-ÖFFN-BLAN | 153 | 8300-A190-0000 | 65 | 8300-H500-0000 | 50 |
| 0816-SDS0-2500 | 118 | 1276-G100-ECKIG | 136 | 4020-SAUG-HEBE | 153 | 8300-A1D0-0000 | 61 | 8300-H600-0000 | 50 |
| 0850-SSD0-2160 | 120 | 1276-G100-OVAL | 136 | 4200-ECPR-12A0 | 128 | 8300-A200-0000 | 65 | 8300-H700-0000 | 49 |
| 0890-MDK0-2200 | 119 | | | 4200-ECPR-12E0 | 128 | 8300-A210-0000 | 66 | 8300-R500-0000 | 152 |
| 0890-MDS0-2500 | 119 | 13 | | 4200-ECPR-12T0 | 128 | 8300-A220-0000 | 68 | 8300-T000-WERK | 152 |
| | | 1300-A010-1000 | 74 | 4200-ENPR-12A0 | 128 | 8300-A230-0000 | 66 | 8300-T250-0000 | 145 |
| 10 | | 1300-A010-2000 | 74 | 4200-ENPR-12E0 | 128 | 8300-A231-0000 | 66 | 8300-T810-0000 | 144 |
| 1040-0300-1000 | 72 | 1300-A012-1000 | 112 | 4200-ENPR-12T0 | 128 | 8300-A2B0-0000 | 62 | 8300-T820-0000 | 144 |
| 1040-0300-2000 | 72 | 1300-A012-2000 | 112 | 4200-MIPR-12A0 | 128 | 8300-A300-0000 | 64 | 8300-T830-0000 | 144 |
| 1040-0315-1000 | 72 | 1350-VP10-2600 | 39 | 4200-MIPR-12E0 | 128 | 8300-A4L0-0000 | 67 | 8300-T840-0000 | 144 |
| 1040-0400-1000 | 72 | 1350-VP12-2600 | 39 | 4200-MIPR-12T0 | 128 | 8300-A4R0-0000 | 67 | 8310-A100-0000 | 60 |
| 1040-0400-2000 | 72 | | | | | 8300-A5A1-0000 | 69 | 8310-A1K0-0000 | 60 |
| 1040-0415-1000 | 72 | 17 | | 6 | | 8300-A5A2-0000 | 69 | 8330-A1A0-0000 | 150 |
| 1040-0415-2000 | 72 | 1716-LDVD-2500 | 27 | 6060-ECPA-12A0 | 132 | 8300-A600-0000 | 45 | 8330-A1B0-0000 | 150 |
| 1040-040E-1000 | 72 | 1716-LDVD-4000 | 27 | 6060-ECPA-12E0 | 132 | 8300-A700-0000 | 64 | 8330-A2A0-0000 | 150 |
| 1040-0600-1000 | 72 | 1752-BEVL-8554 | 85 | 6060-ECPE-10A0 | 130 | 8300-A820-0000 | 145 | 8330-A2B0-0000 | 150 |
| 1040-0800-1000 | 72 | 1752-BEVR-8554 | 85 | 6060-ECPE-10E0 | 130 | 8300-A825-0000 | 145 | 8330-A300-0000 | 151 |
| 1040-0815-1000 | 72 | 1752-BEVS-8554 | 85 | 6060-ECPE-17A0 | 130 | 8300-A9A0-0000 | 148 | 8330-A4A0-0000 | 151 |
| | | 1752-BFEK-LI00 | 82 | 6060-ECPE-17E0 | 130 | 8300-A9B0-0000 | 148 | 8330-A4B0-0000 | 151 |
| 11 | | 1752-BFEK-RE00 | 82 | 6060-ENPA-12A0 | 132 | 8300-A9C0-0000 | 148 | 8330-A500-0000 | 151 |
| 1100-1HSL-1000 | 92 | 1752-BFSE-8555 | 82 | 6060-ENPA-12E0 | 132 | 8300-A9D0-0000 | 148 | 8330-A600-0000 | 152 |
| 1100-1HSL-2000 | 92 | 1752-BOFE-8553 | 83 | 6060-ENPE-10A0 | 130 | 8300-A9E0-0000 | 149 | | |
| 1100-1HSR-1000 | 92 | 1752-BOFS-8553 | 83 | 6060-ENPE-10E0 | 130 | 8300-A9F0-0000 | 149 | 85 | |
| 1100-1HSR-2000 | 92 | 1752-BVEK-LI00 | 84 | 6060-ENPE-17A0 | 130 | 8300-A9G0-0000 | 149 | 8500-0424-0000 | 87 |
| 1100-2HSL-1000 | 93 | 1752-BVEK-RE00 | 84 | 6060-ENPE-17E0 | 130 | 8300-A9K0-0000 | 153 | 8500-0424-9000 | 87 |
| 1100-2HSL-2000 | 93 | 1752-BVSE-8552 | 84 | 6060-MIPA-12A0 | 132 | 8300-AR13-0000 | 26 | 8500-0424-ENDK | 87 |
| 1100-2HSR-1000 | 93 | 1752-C100-ECKIG | 12 | 6060-MIPA-12E0 | 132 | 8300-AR17-0000 | 26 | 8500-0424-VERB | 87 |
| 1100-2HSR-2000 | 93 | 1752-C100-OVAL | 12 | 6060-MIPE-10A0 | 130 | 8300-AR21-0000 | 26 | 8500-0424-WALI | 87 |
| 1100-A005-1000 | 94 | 1752-D105-ECKIG | 10 | 6060-MIPE-10E0 | 130 | 8300-B110-0000 | 60 | 8500-0424-WARE | 87 |
| 1100-A005-2000 | 94 | 1752-D105-OVAL | 10 | 6060-MIPE-17A0 | 130 | 8300-B200-0000 | 67 | 8500-4040-0000 | 87 |
| 1100-A090-1000 | 95 | 1752-EKE0-0000 | 13 | 6060-MIPE-17E0 | 130 | 8300-C500-0000 | 45 | 8500-4040-1800 | 87 |
| 1100-A090-2000 | 95 | 1752-EKE5-LI00 | 13 | 6600-5500-1000 | 116 | 8300-D13L-0000 | 71 | 8500-4040-9000 | 87 |
| 1100-A10L-1000 | 93 | 1752-EKE5-RE00 | 13 | 6600-5500-2000 | 116 | 8300-D13R-0000 | 71 | 8500-4040-EK00 | 87 |
| 1100-A10L-2000 | 93 | 1752-EK00-0000 | 13 | 6600-5700-1000 | 116 | 8300-D200-0000 | 44 | 8500-4040-WALI | 87 |
| 1100-A10R-1000 | 93 | 1752-EK05-LI00 | 13 | 6600-5700-2000 | 116 | 8300-D400-0000 | 44 | 8500-4040-WARE | 87 |
| 1100-A10R-2000 | 93 | 1752-EK05-RE00 | 13 | 6660-HHBG-1000 | 116 | 8300-D500-0000 | 41 | 8500-900L-1000 | 104 |
| 1100-A135-1000 | 95 | 1752-G100-ECKIG | 81 | 6660-HHBG-2000 | 116 | 8300-DR12-3000 | 26 | 8500-900L-2000 | 104 |
| 1100-A135-2000 | 95 | 1752-G100-OVAL | 81 | 6600-HHBG-10GS | 116 | 8300-DR16-3000 | 26 | 8500-900R-1000 | 104 |
| 1100-A20L-1000 | 94 | | | 6600-HHBG-20GS | 116 | 8300-DR20-3000 | 26 | 8500-900R-2000 | 104 |
| 1100-A20L-2000 | 94 | 18 | | | | 8300-E2Q0-0000 | 19 | 8500-90GL-1000 | 104 |
| 1100-A20R-1000 | 94 | 1800-VP10-2600 | 39 | 7 | | 8300-E2R0-0000 | 16 | 8500-90GL-2000 | 104 |
| 1100-A20R-2000 | 94 | 1800-VP12-2600 | 39 | 7061-0000-0000 | 79 | 8300-E4Q0-0500 | 20 | 8500-A10L-A000 | 70 |
| 1100-L10L-1000 | 92 | 1810-VP10-2600 | 38 | 7123-0000-0000 | 79 | ... bis | | 8500-A10R-A000 | 70 |
| 1100-L10L-2000 | 92 | 1810-VP12-2600 | 38 | 7200-B100-0000 | 86 | 8300-E4Q0-1600 | 20 | 8500-A720-1200 | 86 |
| 1100-L10R-1000 | 92 | 1820-VP10-2600 | 38 | 7200-B200-0000 | 86 | 8300-E4R0-0500 | 17 | 8500-A720-1700 | 86 |
| 1100-L10R-2000 | 92 | 1820-VP12-2600 | 38 | | | ... bis | | 8500-A720-2100 | 86 |
| | | | | 80 | | 8300-E4R0-1600 | 17 | 8500-AB08-0000 | 71 |
| 12 | | 2 | | 8000-A200-0000 | 42 | 8300-E5B0-STEG | 17 | 8500-AB10-0000 | 71 |
| 1200-A014-1000 | 102 | 2116-LDVD-2500 | 27 | 8000-A300-0000 | 42 | 8300-E5Q0-0000 | 19 | 8500-AB12-0000 | 71 |
| 1200-A014-2000 | 102 | 2116-LDVD-4000 | 27 | 8000-A500-0000 | 43 | 8300-E5R0-0000 | 16 | 8500-AG08-0000 | 70 |
| 1200-A015-1000 | 103 | | | | | 8300-E5SR-SOLO | 17 | 8500-AG10-0000 | 70 |
| 1200-A015-2000 | 103 | 3 | | 81 | | 8300-E6Q0-0000 | 19 | 8500-AG12-0000 | 70 |
| 1200-A141-1000 | 102 | 3001-A100-0000 | 135 | 8135-MDS0-2500 | 119 | 8300-E6R0-0000 | 16 | 8500-E011-1000 | 105 |
| 1200-A141-2000 | 102 | 3001-A200-0000 | 135 | 8180-MDK0-2200 | 119 | 8300-E7Q0-GETE | 20 | 8500-E011-2000 | 105 |
| 1200-A142-1000 | 102 | 3002-A100-0000 | 134 | 8180-MDS0-2500 | 119 | 8300-E7R0-GETE | 17 | 8500-E013-1000 | 107 |
| 1200-A142-2000 | 102 | 3002-A200-0000 | 134 | 8180-MDSG-2500 | 119 | 8300-G300-0000 | 61 | 8500-E013-2000 | 107 |
| 1200-AQ00-1000 | 103 | 3002-A300-0000 | 134 | | | 8300-G400-0000 | 61 | 8500-E014-1000 | 107 |

| | | | | | | | | | |
|----------------|-----|----------------|-----|----------------|-----|------------------------|-----|----------------------|-----|
| 8500-E014-2000 | 107 | 8500-SR10-2000 | 108 | 8600-A400-0000 | 54 | 9000-TE00-0000 | 123 | GTWT-STUD-0000 | 34 |
| 8500-E015-1000 | 106 | 8500-SR15-1000 | 108 | 8600-A4AL-0000 | 55 | 9000-VP10-2600 | 39 | GTWT-STUD-PZ00 | 34 |
| 8500-E015-2000 | 106 | 8500-SR15-2000 | 108 | 8600-A4AR-0000 | 55 | 9000-VP12-2600 | 39 | GTWZ-L709-1972 | 32 |
| 8500-E016-1000 | 108 | 8500-T010-1000 | 113 | 8600-A4B0-0000 | 54 | 9170-AB05-ALU0 | 57 | GTWZ-L709-2097 | 32 |
| 8500-E016-2000 | 108 | 8500-T010-2000 | 113 | 8600-A5B0-0000 | 53 | 9170-AB10-ALU0 | 57 | GTWZ-L834-1972 | 32 |
| 8500-E023-1000 | 108 | 8500-T090-1000 | 113 | 8600-A700-0000 | 73 | 9170-EKAP-ABST | 57 | GTWZ-L834-2097 | 32 |
| 8500-E023-2000 | 108 | 8500-T090-2000 | 113 | 8600-A800-0000 | 76 | 9170-PROF-6000 | 57 | GTWZ-L959-1972 | 32 |
| 8500-E030-0000 | 40 | 8500-T100-1000 | 109 | 8600-A8A0-0000 | 76 | 9170-STPS-2000 | 56 | GTWZ-L959-2097 | 32 |
| 8500-E040-0000 | 40 | 8500-T100-2000 | 109 | 8600-A900-0000 | 73 | 9170-STPS-2400 | 56 | GTWZ-R709-1972 | 32 |
| 8500-E050-0000 | 40 | 8500-T110-1000 | 114 | 8600-A9S0-0000 | 73 | 9170-UPRO-FEST | 57 | GTWZ-R709-2097 | 32 |
| 8500-E060-0000 | 41 | 8500-T110-2000 | 114 | 8600-B100-0000 | 52 | | | GTWZ-R834-1972 | 32 |
| 8500-E100-0000 | 41 | 8500-T120-1000 | 114 | 8600-B200-0000 | 52 | E | | GTWZ-R834-2097 | 32 |
| 8500-E121-1000 | 105 | 8500-T120-2000 | 114 | 8600-B300-0000 | 52 | Edelstahl-Konstruktion | | GTWZ-R959-1972 | 32 |
| 8500-E121-2000 | 105 | 8500-T130-1000 | 114 | 8600-B400-ALU0 | 53 | nach Maß | 147 | GTWZ-R959-2097 | 32 |
| 8500-E122-1000 | 106 | 8500-T130-2000 | 114 | 8600-BUD3-9080 | 57 | | | GTWZ-WAPR-2030 | 33 |
| 8500-E122-2000 | 106 | 8500-T150-2000 | 145 | 8600-E400-0000 | 69 | G | | GTWZ-WAPR-2155 | 33 |
| 8500-E141-1000 | 105 | 8500-T1GH-1000 | 109 | 8600-SSA1-0000 | 51 | GTW0-0008-0000 | 30 | | |
| 8500-E141-2000 | 105 | 8500-T1GH-2000 | 109 | 8600-SST1-0000 | 58 | GTW0-0008-PRBL | 30 | I | |
| 8500-E142-1000 | 106 | 8500-T200-1000 | 109 | 8600-SST2-0000 | 59 | GTW0-0008-SCHW | 30 | INLI-KS16-0EV1 | 89 |
| 8500-E142-2000 | 106 | 8500-T200-2000 | 109 | | | GTW0-0010-0000 | 30 | INLI-KS16-ANTH | 89 |
| 8500-E151-1000 | 107 | 8500-T500-1000 | 109 | 87 | | GTW0-0010-PRBL | 30 | INLI-KS16-BLAN | 89 |
| 8500-E151-2000 | 107 | 8500-T500-2000 | 109 | 8700-A300-0000 | 78 | GTW0-0010-SCHW | 30 | INLI-KS16-ESTO | 89 |
| 8500-E200-0000 | 42 | 8501-A400-1000 | 142 | 8700-A310-0000 | 78 | GTW0-0012-0000 | 30 | INLI-KS16-WEIS | 89 |
| 8500-E250-0000 | 43 | 8510-H1/2-1000 | 90 | | | GTW0-0012-PRBL | 30 | INLI-S900-0EV1 | 88 |
| 8500-H1/2-1000 | 96 | 8510-H1/2-2000 | 90 | 88 | | GTW0-0012-SCHW | 30 | INLI-S900-ANTH | 88 |
| 8500-H1/2-2000 | 96 | 8510-H200-1000 | 90 | 8800-A011-0850 | 25 | GTW0-0017-0000 | 30 | INLI-S900-BLAN | 88 |
| 8500-H100-1000 | 96 | 8510-H200-2000 | 90 | 8800-A013-1100 | 25 | GTW0-0017-PRBL | 30 | INLI-S900-ESTO | 88 |
| 8500-H100-2000 | 96 | 8510-HW01-1000 | 91 | 8800-A090-0650 | 25 | GTW0-0017-SCHW | 30 | INLI-S900-WEIS | 88 |
| 8500-H200-1000 | 97 | 8510-HW01-2000 | 91 | 8800-B011-0850 | 24 | GTW0-00L8-0000 | 30 | | |
| 8500-H200-2000 | 97 | 8511-A400-1000 | 142 | 8800-B013-1100 | 24 | GTW0-00L8-PRBL | 30 | K | |
| 8500-H300-1000 | 97 | 8512-A400-1000 | 142 | 8800-B090-0650 | 24 | GTW0-00L8-SCHW | 30 | KONS-ZUB0-0000 | 13 |
| 8500-H300-2000 | 97 | 8513-A400-1000 | 142 | 8800-B135-1200 | 24 | GTW0-ECO0-0008 | 36 | | |
| 8500-H400-1000 | 97 | 8551-A400-1000 | 140 | 8800-B155-1300 | 24 | GTW0-ECO0-0010 | 36 | L | |
| 8500-H400-2000 | 97 | 8552-A400-1000 | 141 | 8800-C140-1100 | 21 | GTW0-ECO0-0008 | 36 | LED0-0250-KW00 | 154 |
| 8500-H50L-1000 | 98 | 8553-A250-1000 | 111 | | | GTW0-ECO0-0010 | 36 | LED0-0250-WW00 | 154 |
| 8500-H50L-2000 | 98 | 8553-A250-2000 | 111 | 89 | | GTW0-ECO0-0013 | 26 | LED0-0500-KW00 | 154 |
| 8500-H50R-1000 | 98 | 8553-A400-1000 | 111 | 8900-A200-0000 | 79 | GTW0-ECO0-0017 | 26 | LED0-0500-WW00 | 154 |
| 8500-H50R-2000 | 98 | 8553-A400-2000 | 111 | | | GTW0-ECO0-0021 | 26 | LED0-TRAF-0000 | 155 |
| 8500-H60L-1000 | 98 | 8554-A250-1000 | 140 | 9 | | GTW0-ECOU-0008 | 36 | | |
| 8500-H60L-2000 | 98 | 8554-A250-2000 | 140 | 9000-13BL-1012 | 126 | GTW0-ECOU-0010 | 36 | S | |
| 8500-H60R-1000 | 99 | 8554-A400-1000 | 140 | 9000-13BR-1012 | 126 | GTW0-MINI-GLNZ | 31 | SSBQ-1000-0000 | 48 |
| 8500-H60R-2000 | 99 | 8554-A400-2000 | 140 | 9000-A100-0000 | 124 | GTW0-MINI-INOX | 31 | SSBR-1000-0000 | 46 |
| 8500-L011-1000 | 100 | 8556-A400-1000 | 140 | 9000-A100-2525 | 123 | GTW0-MINI-PRBL | 31 | | |
| 8500-L011-2000 | 100 | 856A-A250-1000 | 138 | 9000-A110-2525 | 123 | GTW0-MINE-GLNZ | 31 | V | |
| 8500-L012-1000 | 100 | 856B-A250-1000 | 111 | 9000-A120-2525 | 123 | GTW0-MINE-INOX | 31 | VDPQ-SET0-0500 | 18 |
| 8500-L012-2000 | 100 | 856B-A250-2000 | 111 | 9000-A140-0000 | 126 | GTW0-MINE-PRBL | 31 | ... bis | |
| 8500-L013-1000 | 100 | 856C-A250-1000 | 139 | 9000-A200-1000 | 124 | GTWE-0012-0000 | 31 | VDPQ-SET0-1600 | 18 |
| 8500-L013-2000 | 100 | | | 9000-A200-6000 | 124 | GTWE-0012-PRBL | 31 | VDPR-SET0-0500 | 14 |
| 8500-L015-1000 | 101 | 86 | | 9000-A200-7500 | 124 | GTWE-0012-SCHW | 31 | ... bis | |
| 8500-L015-2000 | 101 | 8600-A100-0000 | 53 | 9000-A300-0000 | 124 | GTWE-0017-0000 | 31 | VDPR-SET0-1600 | 14 |
| 8500-L230-1000 | 99 | 8600-A100-1000 | 74 | 9000-A400-0000 | 125 | GTWE-0017-PRBL | 31 | Vordach Rohrrahmen22 | |
| 8500-L240-1000 | 99 | 8600-A120-1000 | 74 | 9000-A500-0000 | 125 | GTWE-0017-SCHW | 31 | Vordach Rohrträger | 23 |
| 8500-L261-1000 | 101 | 8600-A13A-0000 | 76 | 9000-A600-0000 | 125 | GTWE-0810-0000 | 31 | | |
| 8500-L261-2000 | 101 | 8600-A13B-0000 | 77 | 9000-A700-0000 | 127 | GTWE-0810-PRBL | 31 | W | |
| 8500-LT15-1000 | 101 | 8600-A13C-0000 | 77 | 9000-A7B0-0000 | 127 | GTWE-0810-SCHW | 31 | Windfang-Systeme | 137 |
| 8500-LT15-2000 | 101 | 8600-A13D-0000 | 78 | 9000-A7C0-0000 | 127 | GTWS-0000-0000 | 37 | | |
| 8500-SD05-1000 | 109 | 8600-A140-0000 | 55 | 9000-A7E0-0000 | 127 | GTWT-6325-20ST | 33 | Z | |
| 8500-SD05-2000 | 109 | 8600-A150-0000 | 55 | 9000-A7F0-0000 | 127 | GTWT-6892-2727 | 77 | ZSD0-1000-0000 | 117 |
| 8500-SE10-1000 | 103 | 8600-A18A-1000 | 75 | 9000-A7G0-0000 | 127 | GTWT-6892-8000 | 35 | ZSDA-0090-0000 | 117 |
| 8500-SE10-2000 | 103 | 8600-A18A-2000 | 75 | 9000-A800-0000 | 122 | GTWT-OFFI-L000 | 34 | ZSDA-0135-0000 | 117 |
| 8500-SE15-1000 | 103 | 8600-A190-1000 | 75 | 9000-A900-0000 | 122 | GTWT-OFFI-LPZ0 | 34 | ZSDA-0180-0000 | 117 |
| 8500-SE15-2000 | 103 | 8600-A190-2000 | 75 | 9000-A9B0-0000 | 122 | GTWT-OFFI-R000 | 34 | | |
| 8500-SR10-1000 | 108 | 8600-A300-0000 | 54 | 9000-T000-2525 | 122 | GTWT-OFFI-RPZ0 | 34 | | |

So bestellen Sie

1. Im Internet unter:

www.edelstahl-trifft-glas.de



2. Telefonisch unter:

Telefon-Nummer: +49 (0) 52 07 – 957 57 0

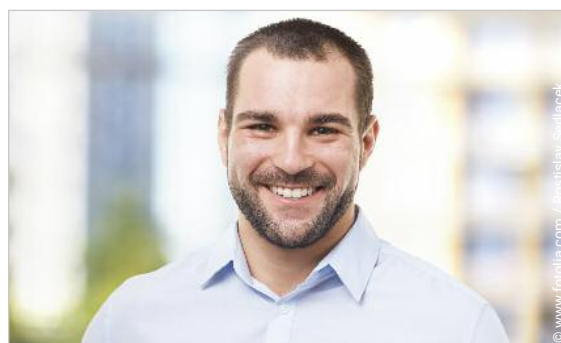

3. Persönlich in unserer Ausstellung:

Viele Produkte haben wir zum Werksverkauf auf Lager. Ihre bestellte Ware können Sie bei uns direkt abholen. So sparen Sie sich die Transportkosten.



ETG-Design-Fassade von ThyssenKrupp Steel Europe



ETG GmbH

Brinkeweg 7
D-33758 Schloss Holte-Stukenbrock
Germany

Telefon: +49 (0) 52 07 - 957 57 0
Telefax: +49 (0) 52 07 - 957 57 13

info@edelstahl-trifft-glas.de
www.edelstahl-trifft-glas.de

UST-IdNr. DE 29067414

Handelsregister Bielefeld
HRB 41115

Unsere Öffnungs- und Bürozeiten:
Mo. bis Fr. je 8.00 bis 18.00 Uhr

Fax-Nummer: +49 (0) 52 07 - 957 57 13**Hiermit bestellen wir:**

Firma: _____ Ansprechpartner: _____

Adresse: _____ PLZ / Ort: _____

Telefon: _____ Telefax: _____

E-Mail: _____

folgende Artikel:

| Pos.: | Artikelnummer: | Menge: | Bemerkung: |
|-------|----------------|--------|------------|
| 1 | | | |
| 2 | | | |
| 3 | | | |
| 4 | | | |
| 5 | | | |
| 6 | | | |
| 7 | | | |
| 8 | | | |
| 9 | | | |
| 10 | | | |
| 11 | | | |
| 12 | | | |

Firmenstempel:

Datum: _____

Es gelten die mit Ihnen
vereinbarten Konditionen.

Bitte nur als Kopiervorlage verwenden!

Unterschrift Auftraggeber: _____

ETG GmbH

Brinkeweg 7
D-33758 Schloss Holte-Stukenbrock
Germany

Telefon: +49 (0) 52 07 - 957 57 0
Telefax: +49 (0) 52 07 - 957 57 13

info@edelstahl-trifft-glas.de

www.edelstahl-trifft-glas.de

